





CENTRO SPORTIVO GROSSETO

Il nuovo centro sportivo dell'U.S. Grosseto 1912 sorge nella frazione di Roselle alle pendici delle colline che ospitano le rovine dell'antica città etrusco-romana. I corpi di fabbrica si dispongono parallelamente all'andamento dei campi coltivati che fino dai tempi della bonifica disegnano la pianura maremmana come un mosaico. Il complesso si configura in un corpo allungato: un volume stereometrico scolpito in blocchi di altezze diverse e segnato da alcuni scavi profondi che accolgono tutte le aperture e gli ingressi alle funzioni principali. Le superfici continue e chiuse sono tinteggiate di un intonaco chiaro che si contrappone ai toni scuri e terrosi che colorano le parti scavate, con un rimando al chiaroscuro delle pareti di pietra delle cave circostanti. Il programma prevedeva la realizzazione degli uffici della società sportiva, una piccola foresteria con le camere per ospitare gli atleti del settore giovanile oltre che un centro medico, un punto ristoro e gli spogliatoi a servizio dei due campi da gioco.

Il progetto ha vinto il premio IN/ARCHITETTURA 2020 Regione Toscana.

È stato selezionato al Premio Architettura Toscana 2022; è stato in mostra nelle città di Firenze, Livorno, Pisa, Siena, Grosseto.

È stato selezionato per la V edizione della Biennale di Architettura città di Pisa.

È stato pubblicato in:

- Giulio Basili (2024). Giulio Basili, Centro sportivo, Roselle (GR). In: AA.VV.. Identità dell'architettura italiana 22, pp. 56-57 didapress, ISBN:9788833382418.
- Giulio Basili (2023). Centro sportivo US Grosseto 1912. In: AA. VV.. La città condivisa. L'architettura per un nuovo equilibrio sociale, pp. 156-157 LetteraVentidue Edizioni, ISBN:9788862428835.
- Giulio Basili (2022). Centro sportivo Grosseto. In: Tommaso Barni, Donatella D'Angelo (a cura di). Premio architettura toscana terza edizione, pp. 82-83 Pacini Editore, ISBN:9791254860533
- Giulio Basili, Centro sportivo a Roselle, www.wearch.eu, ISSN 2611-8777

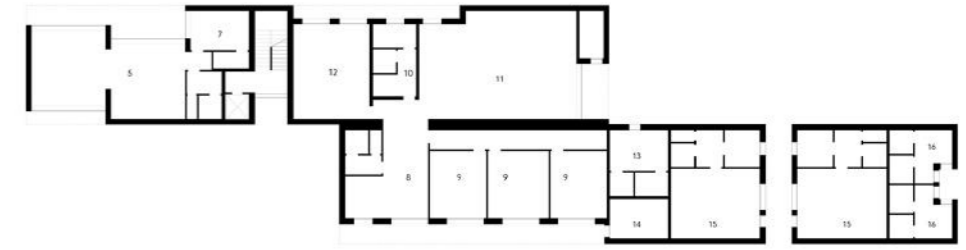
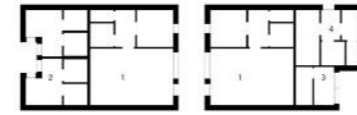

PIANTA PIANO TERRA

- | | |
|------------------------------|---------------------|
| blocco campo 1 | blocco campo 2 |
| 4_servizi igienici | 1_spolgatoi squadra |
| 5_bar ricovero | 2_spolgatoi arbitri |
| 7_rucine | 3_biglietteria |
| 8_ingresso ambulatore | 4_servizi igienici |
| 9_ambulatorio medico | |
| 10_spolgatoi | |
| 11_biblioteca | |
| 12_palaestra multifunzionale | |
| 13_ferramenta | |
| 14_magazzino | |
| 15_spolgatoi squadre | |
| 16_spolgatoi arbitri | |

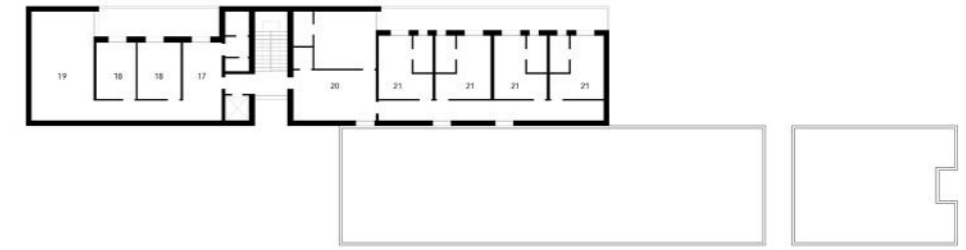

PIANTA PIANO PRIMO

- | |
|--------------------|
| 17_singoleria |
| 18_ufficio società |
| 19_sala stampa |
| 20_scoratore |
| 21_cantina |

1 10m

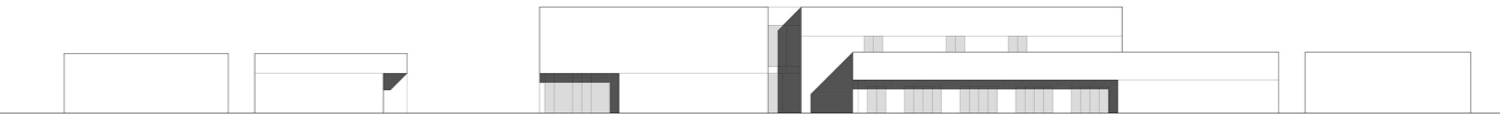

PROSPETTO EST



PROSPETTO OVEST

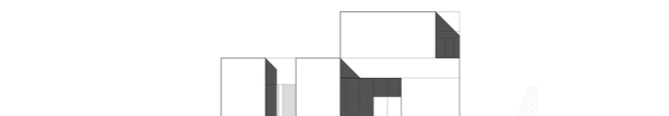

PROSPETTO SUD

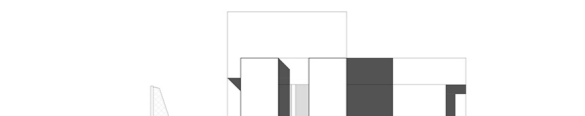

PROSPETTO NORD





