

FRANCESCA MUGNAI

Mostra "Edoardo Detti architetto e urbanista, 1913-1984"

Orsanmichele, Firenze, 3 ottobre-4 novembre 2013

La mostra "Edoardo Detti architetto e urbanista 1913-1984", realizzata in occasione delle celebrazioni del centenario di Edoardo Detti e dedicata al pensiero e all'opera dell'architetto fiorentino, ha fatto parte di un progetto più ampio volto a ricostruirne la personalità complessa.

Grandi pannelli segnano un percorso ideale, cronologico, attraverso la vita di Detti alternando l'attività di architetto e di urbanista a quella di uomo di cultura impegnato nelle vicende politiche e civili della propria città e dell'intero paese. Ogni pannello è dedicato a un argomento illustrato da disegni, documenti scritti e fotografie. Tra gli oggetti in mostra, anche i modelli di alcune opere realizzate dagli studenti della scuola di architettura.

The exhibition "Edoardo Detti architetto e urbanista, 1913-1984" ("Edoardo Detti architect and urban planner, 1913-1984") was organized on the occasion of the centenary celebrations of Detti's birth and was dedicated to the thought and work of the Florentine architect. It was part of a larger project that aimed at reconstructing his complex personality.

Large panels mark an ideal, chronological path through Detti's life alternating his activity as an architect and urban planner with that one as a man of culture involved in political and civil affairs of his city and the whole country. Each panel is focusing on a topic illustrated with drawings, photographs and written documents. Also on display, models of his works created by the students of the Florence School of Architecture.

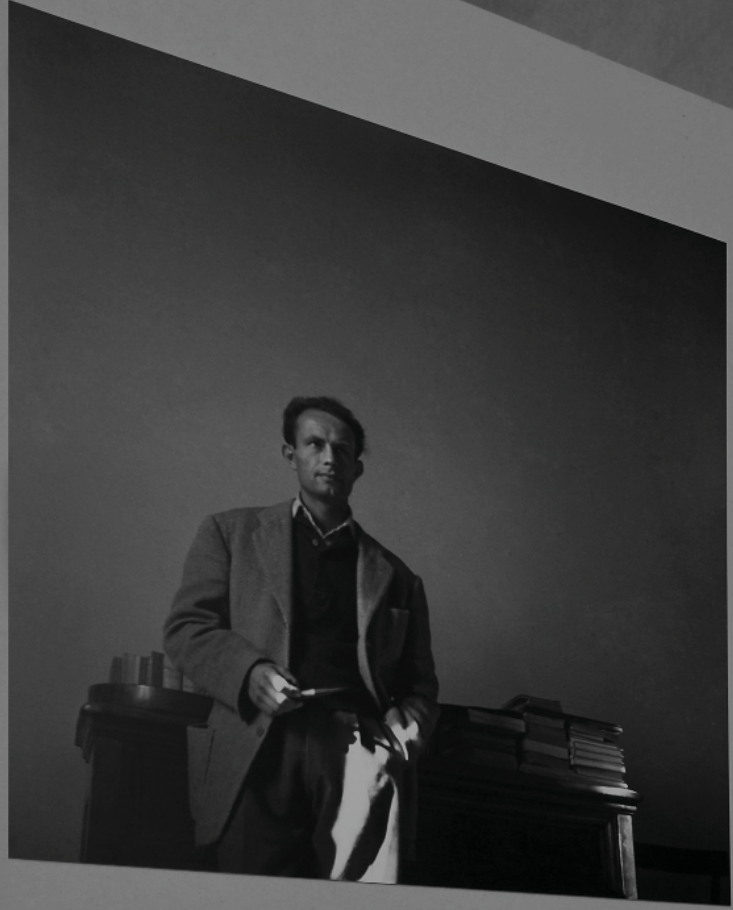

Edoardo Detti  
architetto e urbanista 1913-1984





1949-1951



1952-1956



1951-1955



Grand

Chiesa di San

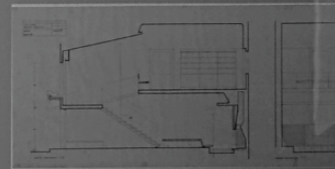
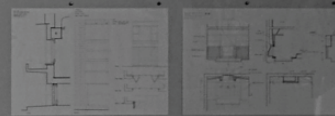

Villa Malagola degli Anziani a

Assessorato all'Urbanistica del Comune di Firenze  
1961-1965







