

FIRENZE architettura

2.2004

atlante degli insegnamenti di disegno

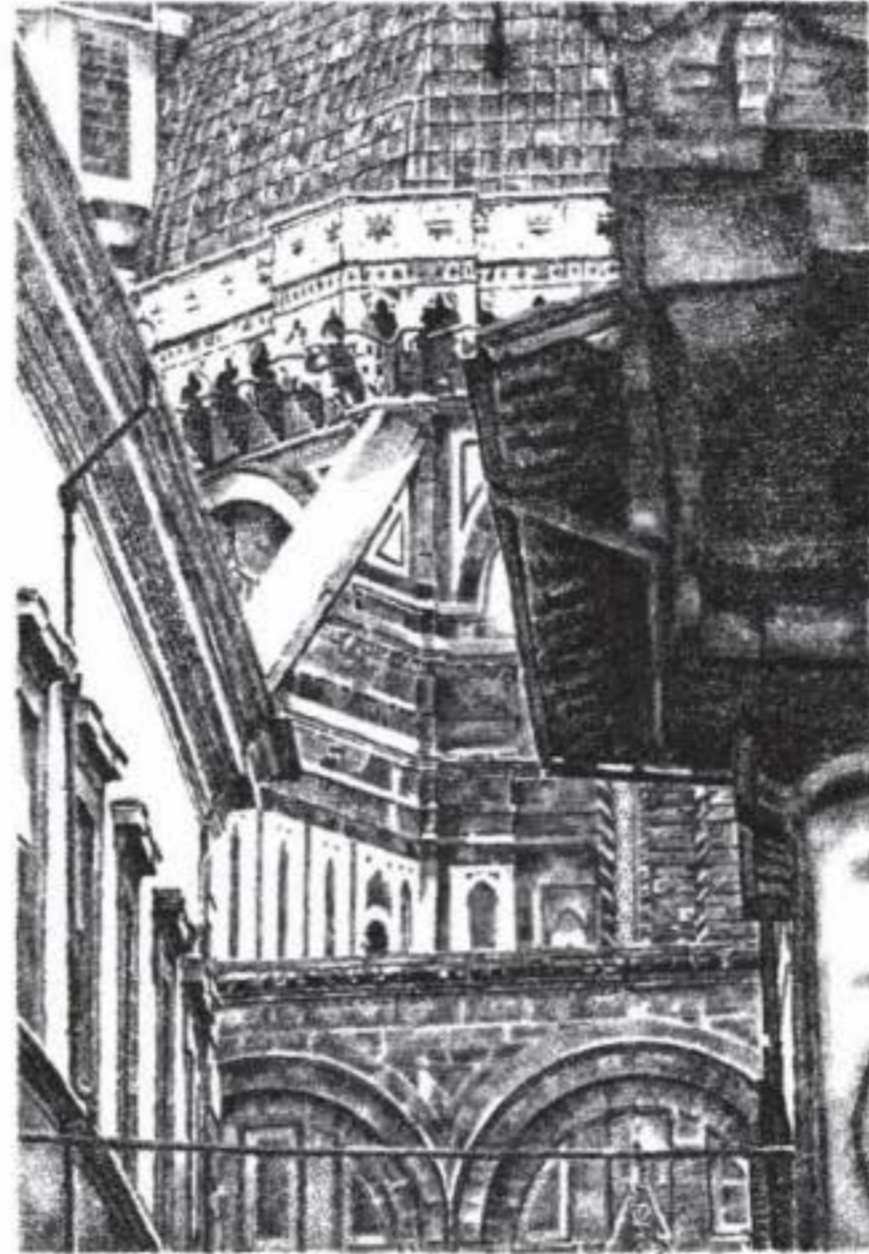

Periodico semestrale
Anno VIII n.2
Euro 7
Spedizione in abbonamento postale 70% Firenze



In copertina:
La Cupola di Santa Maria del Fiore di Firenze
disegno e china.

FIRENZE architettura

2.2004

editoriale	Il disegno e l'architetto Marco Zini	2
Corso di Laurea in Architettura	Disegno, forma, progetto Marco Zini	6
	Conoscere per comunicare Enrico Ruffi	8
	Frammenti di architettura Gianni Rossi	10
	La geometria come mezzo di controllo della forma Roberto Conzatti	12
	A proposito di didattica per la Geometria Descrittiva Giuseppe Alarini	14
	Alcune note sul rilievo dell'architettura Emma Mandelli	16
	Esperienze di rilievo integrato Maria Teresa Bartoli	18
	Esperienze di rilievo Stefano Bertucci	20
	Rilevare e rivelare Maurizio Scato	22
	Misure e temi del paesaggio Caroline Capelaro	24
	Te vero e apparente Giovanni Prestes	26
	Disegnare per punti e vettori Giorgio Verdiani	28
	Te piccoli spazi Alessandro Capelaro	30
	Il problema della visione Cecilia Maria Roberta Luschi	32
	Da immagine a misura Roberto Conzatti	34
	Letture delle prime tre scale grandi del costruito: territoriale, urbana, edilizia Alessandro Mero	36
	Venti anni dopo... Maurizio Scato	38
Corso di Laurea in Scienze dell'Architettura	Disegnare architettura Marco Zini	40
	La rappresentazione dello spazio Alessandro Bellini	42
	Disegnare l'idea Paolo Fuma	44
	Paolo d'autore... il taccuino di viaggio tra sperimentazione personale e studio documentario Sylvie Cuvermy	46
	Disegno tra lettura e trascrizione Cecilia Maria Roberta Luschi	48
	Il disegno del "luogo" Renzo Toffi	50
	La "difficoltà" della geometria Carmelo Cascardi	52
	Disegno automatico e fondamenti geometrici Amadeo Giovanni Guisti	54
	Arte, architettura e rivelazione Marco Jeff	56
	La rappresentazione digitale dello spazio dell'architettura Carmelo Cascardi	58
Corso di Laurea in Urbanistica e Pianificazione Territoriale ed Urbana	Rappresentar città e ambiente Marco Vannucchi	60
Corso di Laurea in Disegno Industriale	La trama delle appartenenze Marco Carini	62
	Analisi grafica degli elementi costitutivi Raffaella Mucchio	64
	La geometria del prodotto industriale Roberto Conzatti	66
	Da proiezione parallela a prospettiva Giuseppe Alarini	68
	Immagini virtuali e oggetti d'uso Giovanni Prestes	70
	La rappresentazione dello spazio Lorenzo Bianchini	72
	Disegnare per la moda: l'idea, il progetto la realizzazione Paolo Fuma	74
Corso di Laurea in Progettazione della Moda	Rilievo e conservazione Marco Zini	76
Corso di Laurea in Tecnologie per la Conservazione dei Beni Culturali	Il disegno esecutivo, dallo studio alla comunicazione Sylvie Cuvermy	78
Corso di Laurea in Ingegneria Edile	Rilievo e conoscenza storica Marco Zini	80
Scuola di Specializzazione in Storia Artistica e Mutazione dei Beni Culturali	Il rilievo per l'archeologia Marco Zini con Alessandro Bellini, Stefano Bertucci e Marco Jeff	82
Scuola di Specializzazione in Archeologia	Insegnare ad insegnare la scienza della rappresentazione Giuseppe Alarini	84
Scuola di Specializzazione per l'Insegnamento Superiore Indirizzo dell'Arte e del Disegno		
eventi e letture	e cura di: Sylvie Cuvermy, Emma Mandelli, Giuseppina Carla Romby, Giuseppe Alarini	86

Periodico semestrale del Dipartimento di Progettazione dell'Architettura
viale Gramsci, 43 Firenze tel. 055/20007222 fax: 055/20007226
Anno VIII n. 2 - 2° semestre 2004
Autorizzazione del Tribunale di Firenze n. 4725 del 25.09.1997
Prezzo di un numero Euro 7 numero doppio Euro 10

Direttore - Marco Zini
Coordinamento comitato scientifico e redazione - Maria Grazia Cochelli
Comitato scientifico - Maria Teresa Bartoli, Roberto Bertoli, Giancarlo Cataldi, Loris Mazzi, Adolfo Natalini, Paolo Zermani
Capo redattore - Fabrizio Rossi Prodi
Redazione - Fabrizio Arigoni, Valerio Barbera, Paolo Capanni, Francesco Colli, Paolo Fabbri, Francesca Mugnai, Giorgio Verdiani, Claudio Zanrato
Info-grafica e Dtp - Massimo Bettani
Segreteria di redazione e amministrazione - Gioi Gonnella tel. 055/20007222 E-mail: progeditor@prog.arch.unifi.it

Proprietà Università degli Studi di Firenze
Progetto Grafico e Realizzazione - Centro di Editoria Dipartimento di Progettazione dell'Architettura
Fotolitografia e stampa Setta, Calenzano (FI) Finito di stampare settembre 2004
*consultabile su Internet: <http://www.unifi.it/inf/progarch/afa-home.htm>