

Edoardo Detti

architetto e urbanista 1913-1984

archivio





Edoardo Detti



inventario dell'archivio

In copertina
Edoardo Detti (1947), Fondo Detti.

ISBN 88 8103 813 8

© 2013 Diaroads srl - Edizioni Diabasi
vicolo del Vescovado, 12 - 43121 Parma Italia
telefono 0039.0521.207547 – e-mail: commerciale@diabasis.it
www.diabasis.it





Edoardo Detti

architetto e urbanista 1913-1984

a cura di Caterina Lisini e Francesca Mugnai





Edoardo Detti
architetto e urbanista 1913-1984

Chiesa e museo di Orsanmichele
 3 ottobre - 4 novembre 2013

Comitato promotore

Università degli Studi di Firenze
Alberto Tesi Rettore
Saverio Mecca Direttore del Dipartimento di Architettura

Regione Toscana
Anna Marson Assessore Urbanistica, pianificazione del territorio e paesaggio
Cristina Scaletti Assessore Cultura, turismo e commercio

Provincia di Firenze
Andrea Barducci Presidente

Comune di Firenze
Matteo Renzi Sindaco
Sergio Givone Assessore Cultura e contemporaneità
Elisabetta Meucci Assessore Politiche del territorio

Istituzione SestoIdee-Comune di Sesto Fiorentino
Gianni Gianassi Sindaco
Massimo Rollino Consigliere delegato alla cultura

Archivio di Stato di Firenze
Carla Zarrilli Direttrice

Soprintendenza Archivistica per la Toscana
Diana Toccafondi Soprintendente

Soprintendenza per il Polo Museale Fiorentino
Cristina Acidini Soprintendente

Ente Cassa di Risparmio di Firenze
Giampiero Maracchi Presidente

Cassa di Risparmio di Firenze
Giuseppe Morbidelli Presidente

Istituto Nazionale di Urbanistica
Federico Oliva Presidente

Fondazione Giovanni Michelucci
Giancarlo Paba Presidente

Fondazione Giorgio La Pira
Mario Primicerio Presidente

Fondazione Centro Studi Ragghianti-Lucca
Giorgio Tori Presidente

Comitato scientifico

Gabriele Corsani
 Vezio De Lucia
 Gian Franco Di Pietro
 Maria Grazia Eccheli
 Roberto Fuda
 Antonio Godoli
 Claudio Greppi
 Raimondo Innocenti
 Elisabetta Insabato
 Marco Massa
 Edoardo Salzano
 Paolo Zermani

Coordinamento della mostra e del convegno

Maria Grazia Eccheli
 Raimondo Innocenti
 Marco Massa
 Paolo Zermani

Cura della mostra

Caterina Lisini
 Francesca Mugnai
 collaboratori
 Lisa Carotti
 Chiara De Felice
 Paola Ricco

Progetto e allestimento della mostra

Caterina Lisini
 Francesca Mugnai
 con
 Lisa Carotti
 Chiara De Felice
 collaboratori
 Flavia Amato
 Irene Bagni
 Daria Batolo
 Marta Bianchi
 Silvia Bontà
 Francesco Bracci
 Benedetta Cavaliere
 Marta Ciabattini

Mattia Ciardullo
 Giuseppe Cosentino
 Marianna Cristofaro
 Nour Daher
 Alessandra D'Ausilio
 Luca Della Rosa
 Gaia Di Piero
 Klaudio Mehmeti
 Arianna Messina
 Lucia Montoni
 Lorenzo Parrini
 Annalisa Petito
 Marianna Pierallini
 Silvia Poggiali
 Fiorigia Prencipe
 Sara Riccetti
 Valentina Ronzini
 Nicola Tenerani
 Salvatore Zocco

Modelli di architettura

Università di Firenze, Dipartimento di Architettura,
 Workshop "Modelli per Edoardo Detti"
 tutor
 Eleonora Cecconi
 Caterina Lisini
 autori
 Lavinia Antichi
 Sara Bitossi
 Martina Calcinai
 Claudia Cavallo
 Giuseppe Cosentino
 Giacomo Dallatorre
 Francesco Dall'O'
 Eleonora Forbi
 Marco Grechi
 Gabriele Martella
 Serena Nenciarini
 Simone Orlandi
 Andrea Pegoraro
 Valentina Ronzini
 Ilaria Stefani
 Francesco Tesi





Realizzazione dell'allestimento

Galli Allestimenti, Firenze

Riproduzione digitale dei disegni

Space Spa, Prato

Ha collaborato all'organizzazione della mostra

Associazione Amici dei Musei Fiorentini

"Edoardo Detti 1913-1984"

Documentario realizzato in occasione della mostra

regia

Federico Micali e Yuri Parrettini
per "L'occhio e la luna"

produzione

Università di Firenze, Dipartimento di Architettura
Toscana Film Commission

Cura del catalogo e dell'inventario

Caterina Lisini

Francesca Mugnai

apparati

Alberto Pireddu (A.P.)

biografia

Paola Ricco (P.R.)

autori delle schede

Caterina Lisini (C.L.)

Francesca Mugnai (F.M.)

Paola Ricco (P.R.)

Tutte le fotografie pubblicate nel catalogo e nell'inventario provengono dal Fondo Detti, a esclusione dei seguenti casi:

Scuola La Torraccia a Fiesole
(Duccio Ardochini)

Liceo scientifico di Livorno
(Carol Ferretti, Sara Rinaldi)

Palazzo di Giustizia di Massa, stato attuale
(Paola Ricco)

Comprensorio Pisa-Livorno-Pontedera
(Maurizio Bruschi, Marco Massa)

La mostra e la pubblicazione del catalogo sono stati realizzati con il contributo di:

Ente Cassa di Risparmio di Firenze

Regione Toscana, Dipartimento Cultura, Turismo e Commercio

Cassa di Risparmio Firenze

Istituzione SestoIdee

Provincia di Firenze

Università degli Studi di Firenze

Si ringraziano per la collaborazione

Archivio Storico del Comune di Livorno

Gabriele Bartocci

Leonardo Bieber

Valdemaro Bronzi

Fabio Capanni

Gian Franco Dallerba

Jacopo Detti

Tommaso Detti

don Carlo Giorgi, Parroco della chiesa di San Giovanni Battista a Firenzuola

Maria Cristina Failla, Presidente del Tribunale di Massa

Nicoletta Francovich

Cecilia Ghelli

Gianna Gullace

Maria Luisa Lippi

Grazia Lodde

Mario Lupano

Antonio Martini

Mario Nesti

Massimiliano Nocchi

Manuela Pieraccini

Progein srl

Tobia Scarpa

Ufficio Politiche del Territorio, Comune di Livorno

Luigi Varratta, Prefetto di Firenze







A testimonianza dello stretto legame che unisce la personalità e l'opera di Detti a Sesto Fiorentino, poco dopo la morte la famiglia decise di donare il suo archivio al Comune, perché fosse conservato presso la Biblioteca Ernesto Ragionieri. L'Amministrazione comunale apprezzò molto il gesto e ancora ringrazia la famiglia. Tuttavia, proprio riconoscendo il grande valore storico, artistico e documentario del fondo, nel 2005 il Comune ha ritenuto opportuno passarlo in custodia all'Archivio di Stato di Firenze per ragioni di funzionalità conservativa e ordinamentale. Tale scelta, pur dettata dalla progressiva riduzione delle risorse a beneficio delle amministrazioni locali, ha consentito di portare a termine il lungo lavoro di inventariazione iniziato presso la Biblioteca Ragionieri e ha contribuito ad ampliare l'importante raccolta dei fondi degli architetti toscani del Novecento promossa e realizzata dall'Archivio di Stato di Firenze e dalla Soprintendenza Archivistica per la Toscana.

È importante ricordare che Edoardo Detti intrattenne un rapporto privilegiato con il Comune di Sesto, sia come urbanista che come architetto. Sul versante urbanistico intervenne, tra i primi e fin dall'immediato dopoguerra, a segnalare l'importanza e l'urgenza di un coordinamento tra i vari Comuni della Piana, al fine di preservarne le caratteristiche storiche e insediative originarie e al tempo stesso garantirne il necessario e organico sviluppo. Era convinzione di Detti infatti che un'efficace pianificazione a livello comunale non fosse possibile senza considerare il sistema territoriale più ampio di appartenenza, e che le previsioni urbanistiche fossero tanto più attendibili quanto più strutturalmente coordinate tra le amministrazioni contermini. Già nel Piano Regolatore di Firenze (1962), e ancor di più negli studi per il Piano Intercomunale Fiorentino (1963-1965), in cui individuava il ruolo strategico storicamente svolto dalla direttrice nord-ovest, Detti mise in atto strategie finalizzate al contenimento di una indiscriminata espansione edilizia nella Piana.

Nel 1971 Detti partecipò al concorso per l'Università insieme a Vittorio Gregotti con un progetto che non si limitava alla semplice prefigurazione dell'organismo architettonico, ma che tentava di ridisegnare l'intera Piana. Anche sul versante architettonico la sua ricerca fu improntata a un costante dialogo con la storia e il paesaggio.

Nel centro di Sesto Fiorentino tra il 1963 e il 1974 realizzò il complesso direzionale e commerciale Coop.

Il centenario della nascita di Edoardo Detti ricorre in un momento difficile per il nostro Paese: la crisi economica e politica attuale, aldilà della contingenza storica, sembra alimentata dalla incapacità collettiva di progettare il futuro, di guardare con lungimiranza oltre il presente, di riconoscere i valori culturali fondanti della società. È auspicabile che le celebrazioni a lui dedicate abbiano un valore simbolico ma operante e offrano, nel ripercorrere il suo pensiero e la sua opera, un'opportunità di riflessione per costruire il domani.

Massimo Rollino
Delegato alla Cultura

Istituzione SestoIdee
Comune di Sesto Fiorentino



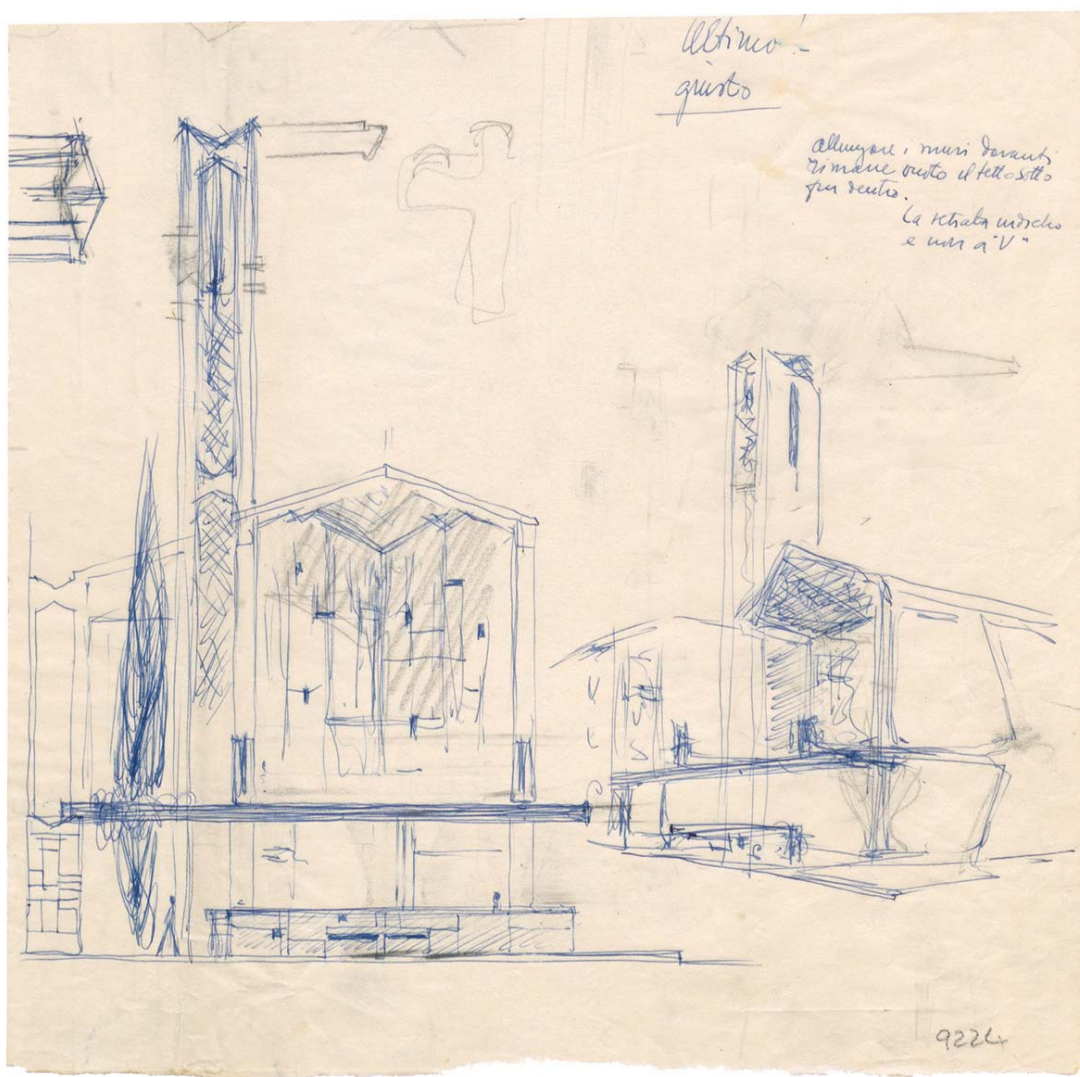

1

1 Chiesa di Firenzuola (1955-1966): studio per la facciata della prima versione di progetto, penna su spolvero, cm 30x30.





Il deposito del fondo "Edoardo Detti" presso l'Archivio di Stato di Firenze (ASFI) risale al 2005 e rappresenta uno dei momenti fondamentali nel percorso culturale di un complesso documentario che, fra gli addetti ai lavori, ha suscitato un notevole interesse da quando, era il 1985, la famiglia lo donò al Comune di Sesto Fiorentino. L'Ente ritenne di doverlo conservare nella Biblioteca Comunale per imprimergli un carattere e una destinazione pubblici e in quella sede fu sottoposto ai primi, indispensabili interventi di riordinamento con relativa inventariazione, meglio illustrati, in altro luogo di questo volume, da Elisabetta Insabato, la quale, per incarico della Soprintendenza Archivistica per la Toscana, ha promosso e seguito le varie fasi dei lavori svolti sul fondo Detti.

L'affidamento di quest'ultimo all'ASFI, nella forma della custodia conservativa, fu agevolato dalla disponibilità del competente assessorato e di Mario Nesti, responsabile, in quegli anni, della Biblioteca Comunale di Sesto Fiorentino. L'adesione del Comune al progettato mutamento di sede del fondo rappresentò il frutto di una riflessione sull'opportunità di dargli maggiore visibilità, facile accesso, ma anche più diretto collegamento con gli altri fondi archivistici della stessa tipologia che andavano costituendo il nuovo settore dell'ASFI riservato alle "Personalità dell'architettura contemporanea".

La conoscenza strutturale dei grandi complessi archivistici non risulta sempre immediata; al contrario essa si persegue attraverso una stratificazione di interventi da parte di operatori diversi, che si assumono l'onere e la responsabilità dell'ordinamento seriale di parti cospicue dei documenti. L'archivio Detti non fa eccezione: prima del suo deposito nella sede attuale, è stato oggetto di tre lavori archivistici eseguiti da professioniste diverse, che hanno effettuato i primi, necessari, interventi sul fondo. Successivamente è stato indispensabile programmare una nuova e più uniforme inventariazione. L'incarico è stato affidato dalla Soprintendenza Archivistica a Caterina Lisini e Francesca Mugnai, alle quali la mole del materiale da studiare ha richiesto un costante impegno pluriennale. Nel corso del lavoro le due professioniste non si sono sottratte all'onere di consentire la consultazione del fondo, conformandosi al principio dell'ASFI di rendere fruibile agli studiosi, che ne abbiano urgente necessità, anche il materiale in corso d'inventariazione.

La consegna dell'inventario all'editore rappresenta dunque un importantissimo punto d'arrivo, ma anche il punto di partenza per nuovi percorsi di ricerca, agevolati da uno strumento d'indagine su una fonte preziosa per i futuri studi sulla storia dell'architettura del secondo Novecento e sulla figura di Edoardo Detti in particolare. I materiali offerti per la sua biografia documentano ampiamente lo spessore culturale del professionista e l'impegno da lui profuso nell'attività politica e negli interventi sul paesaggio che, come architetto e urbanista, riteneva dovessero essere compatibili con la tutela e la vocazione del territorio stesso. Molto ben documentata risulta la collaborazione di Detti con altri professionisti: Gizdulich, Gori, Michelucci, Ricci, Santi, Savioli e molti altri, come attesta, per esemplificare, il Piano di ricostruzione di Firenze (1947-1949). Ma la collaborazione più costante, frutto di un'amicizia consolidata, fu quella con Carlo Scarpa, documentata da uno straordinario nucleo di disegni che testimoniano "una intesa progettuale nella quale convivevano a fianco due distinti modi, non di concepire, ma di sentire l'architettura" [Caterina Lisini e Francesca Mugnai, La forza narrativa del disegno, in Edoardo Detti e Carlo Scarpa. I disegni, Reggio Emilia, Edizioni Diabasis, 2011, p. 8]. Se questa forza narrativa è insita nei documenti dell'archivio Detti, non rimane che augurarsi di vedere accolto e utilizzato, in tutte le sue potenzialità, lo strumento che li ordina, descrive e mette in relazione fra loro, come fossero parti di un organismo vivente ancora da conoscere e apprezzare.

Carla Zarrilli

Direttrice

Roberto Fuda

Responsabile del settore Personalità della cultura contemporanea

Archivio di Stato di Firenze





Sommario

Premessa	13
Elisabetta Insabato	
L'archivio di Edoardo Detti	15
Caterina Lisini e Francesca Mugnai	
Inventario dell'archivio	19
Serie 1	21
Carte personali (1924-1989), nn. 1-10	
1.1 Carte familiari (1924-1985), nn. 1-4	21
1.2 Documentazione di viaggi (1959-1980), nn. 5-7	21
1.3 Documenti dopo la morte (1984-1989), nn. 8-10	22
Serie 2	23
Attività progettuale-documenti (1941-1982), nn. 1-167	
Serie 3	96
Attività progettuale-disegni (1941-1983), nn. 1-168	
3.1 Disegni in rotoli (1946-1983), nn. 1-118	96
3.2 Disegni in cartelle (1941-1983), nn. 119-168	130
Serie 4	138
Consulenze, commissioni, comitati e associazioni (1945-1984), nn. 1-52	
4.1 Consulenze professionali (1952-1984), nn. 1-16	138
4.2 Commissioni tecniche, di studio e per concorsi di architettura (1954-1984), nn. 17-39	144
4.3 Comitati e associazioni (1945-1982), nn. 40-52	152
Serie 5	160
Didattica e ricerca (1941-1988), nn. 1-59	
5.1 Università degli Studi di Firenze (1941-1973), nn. 1-44	160
5.2 Commissioni per concorsi universitari (1969- 1980), nn. 45-50	179
5.3. Attività didattica e di ricerca con atenei e altri centri di ricerca (1952-1978), nn. 51-59	182





Serie 6	190
Istituto Nazionale di Urbanistica (1951-1983), nn. 1-45	
6.1 Sezione per la Toscana e l'Umbria (1951-1981), nn. 1-5	190
6.2 INU (1952-1983), nn. 6-23	190
6.3 Congressi nazionali (1952-1977), nn. 24-35	193
6.4 Convegni nazionali (1955-1977), nn. 36-44	194
6.5 Gestione della rivista «Urbanistica» (1974-1978), n. 45	195
6.6 Pubblicazioni INU	195
Serie 7	196
Attività politica e impegno civile (1944-1978), nn. 1-22	
7.1 CTLN e Partito d'Azione, commissioni per la ricostruzione di Firenze (1944-1947), nn. 1-5	196
7.2 Commissioni del Comune di Firenze (1953-1954), n. 6	200
7.3 Attività di consigliere al Comune di Firenze (1956-1960), nn. 7-14	200
7.4 Assessorato all'Urbanistica, Comune di Firenze (1961-1965), nn. 15-19	202
7.5 Attività di consigliere, Comune di Firenze (1965), n. 20	206
7.6 Miscellanea (1966-1978), nn. 21-22	207
Serie 8	208
Convegni e conferenze, testimonianze sulla stampa (1946-1983), nn. 1-106	
8.1 Convegni e conferenze-ED relatore (1946-1983), nn. 1-69	208
8.2 Altri convegni (1948-1983), nn. 70-100	217
8.3 Interviste e testimonianze rese alla stampa, testi per la radio (1945-1972), nn. 101-106	221
Serie 9	224
Corrispondenza (1943-1983), nn. 1-63	
9.1 Carteggio ordinato in cronologico (1943-1983), nn. 1-41	224

9.2 Carteggio ordinato per mittenti o organizzato per nuclei tematici (1949-1982), nn. 42-63	228
Serie 10	230
Materiale di studio (1941-1985), nn. 1-54	
Serie 11	232
Rassegna stampa (1908-1984), nn. 1-40	
Serie 12	236
Scritti e pubblicazioni di ED (1941-1982)	
12.1 Articoli, libri e manoscritti, compreso il materiale di preparazione (1941-1982)	236
12.2 Pubblicazioni senza data o non identificate	238
Serie 13	239
Scritti, pubblicazioni e mostre su ED (1945-1993)	
13.1 Articoli e pubblicazioni (1945-1986)	239
13.2 Materiale testuale raccolto per la mostra su ED (1989-1993)	239
13.3 Scritti su stampa periodica (1946-1989)	240
Serie 14	242
Scritti e pubblicazioni di altri autori (1917-1991)	
14.1 Articoli e pubblicazioni facenti parte della biblioteca di ED (1917-1991)	242
14.2 Schedario bibliografico alfabetico della biblioteca di ED	249
Serie 15	250
Fotografie (1941-1983)	
Biografia	255
Regesto	259
Indice	267

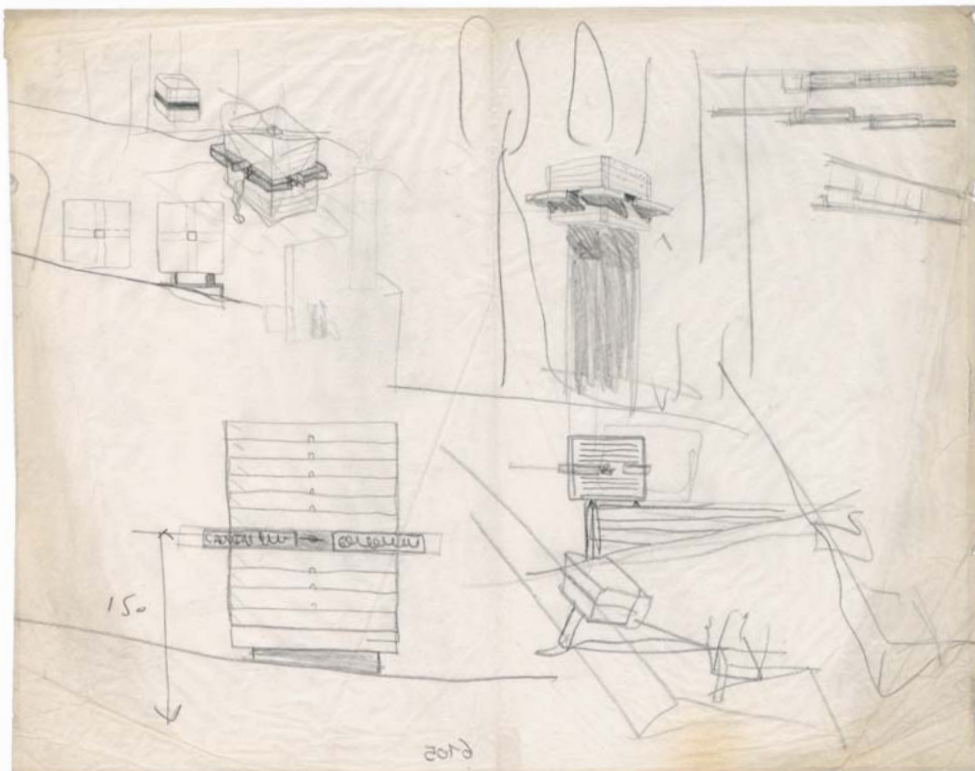

2

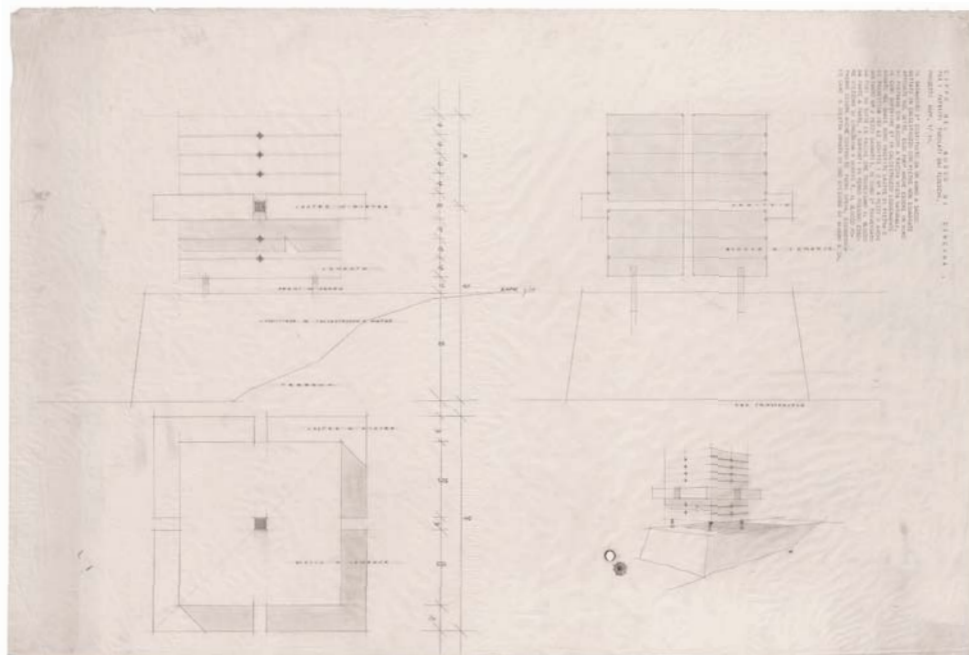

3

2-3 Progetto di cippo commemorativo ai caduti della Resistenza nel bosco di Cercina, Sesto Fiorentino (s.d.): studio (C. Scarpa), matita su spolvero, cm 37.5x30; pianta, prospetto, sezioni e prospettiva, matita su spolvero, cm 37.5x25.





Premessa

Elisabetta Insabato

Le tappe che hanno contraddistinto il progetto di riordino e inventariazione dell'archivio di Edoardo Detti, oltre a essere numerose, partono da lontano e una loro puntuale ricostruzione viene doverosamente fornita dalle curatrici del presente volume nell'introduzione. Qui vorrei soprattutto sottolineare lo sforzo che è stato fatto in questi anni per rendere fruibile un patrimonio archivistico che si presentava in uno stato quasi magmatico fin dall'inizio, da quando cioè l'amministrazione comunale di Sesto Fiorentino, divenutane destinataria per volontà della famiglia dell'Architetto, prese coscienza dello spessore culturale che l'intera documentazione rivestiva. In quella prima fase fu possibile evidenziare, pur nella mancanza di strumenti di corredo all'archivio che ancora conservava l'impronta dell'intensa attività quotidiana svolta da Detti fino all'ultimo, una prima distinzione tra elaborati grafici, documenti in senso stretto, materiale fotografico su supporti diversi.

A imprimere una svolta decisiva a questa attività di precatalogazione intervenne il finanziamento erogato, per il tramite della Soprintendenza Archivistica per la Toscana, dalla Direzione generale per gli archivi del Ministero dei beni e delle attività culturali. Questo fin dal 2000 aveva promosso un progetto, a livello nazionale, di censimento degli archivi di architettura del Novecento, finalità alla quale si era venuta ben presto affiancando l'esigenza di sostenere un'attività di catalogazione di un ricco patrimonio che via via emergeva soprattutto dagli studi di architettura, ma anche dalle sedi delle imprese e cooperative costruttrici, così come dagli enti preposti alle politiche delle case popolari, come l'INA-Casa, i vari IACP provinciali ecc.

Gli interventi che precedettero la decisione del Comune, nel 2005, di depositare questo complesso documentario nell'Archivio di Stato di Firenze – che di lì a poco sarebbe diventato un importante centro di raccolta di archivi di architetti toscani datati a partire dalla seconda metà dell'Ottocento – furono affidati a operatori con competenze differenziate per rispondere ai diversi problemi catalografici che poneva il Fondo: e precisamente la parte di catalogazione degli elaborati grafici fu affidata ad Adriana Toti e quella documentaria a Francesca Capetta, che da tempo lavorava all'archivio di Ernesto Ragionieri presso la Biblioteca comunale di Sesto. A queste ultime fu richiesta una prima descrizione che servì a far emergere il numero dei progetti, testimoniati dai rispettivi elaborati grafici, i vari nuclei/blocchi di documenti afferenti le varie attività svolte da Detti all'interno delle istituzioni (Università, INU-Istituto Nazionale di Urbanistica, Comune di Firenze, e così via...), nonché la natura dei materiali fotografici con i relativi soggetti. L'elenco di consistenza prodotto, espressione del lavoro svolto, apparve di grande utilità per dare un quadro completo della reale portata del materiale documentario a disposizione. Tuttavia, per rendere il Fondo fruibile agli studiosi, appariva necessaria una sua catalogazione organica e sistematica e in prospettiva la trasposizione del materiale grafico più rilevante su di un supporto digitale. Con la consegna all'Archivio di Stato di Firenze, soluzione che ha permesso di non decontestualizzare il Fondo dall'area culturale di riferimento, si apriva una nuova stagione di impegni per l'amministrazione archivistica, alla quale si affiancò in quel momento l'intervento finanziario della Regione Toscana che rispose positivamente e concretamente alla proposta di un progetto specifico presentato dal Comune di Sesto Fiorentino. Questa seconda fase prevedeva una descrizione complessiva e più analitica dei vari materiali di cui si compone l'archivio Detti, affrontata con intelligenza e pazienza da Caterina





Lisini e Francesca Mugnai, incaricate di dare seguito al progetto. Ma è stato soprattutto nella loro ricomposizione in serie organiche che le doti delle curatrici dell'inventario sono state messe alla prova. Alla fine infatti di questa complessa ricomposizione è emersa un'articolazione del Fondo in quindici serie, che rientrano tra le principali tipologie documentarie che caratterizzano gli archivi degli architetti, sia pure con le inevitabili diversità legate al modo di lavorare e alle competenze delle singole personalità. In particolare, nell'ambito delle testimonianze scritte dell'attività progettuale, la serie denominata "Attività progettuale-documenti", è stata quella che più ha impegnato sia sotto l'aspetto quantitativo, sia in quanto i materiali relativi a ciascun incarico o progetto, come relazioni, corrispondenza, appunti, computi, perizie, schizzi di disegni, fotografie, risultavano in parte dispersi nelle varie sezioni.

Nel corso del lavoro, che ha comportato anche un'appropriata sistemazione materiale dei documenti, caratterizzati dai più vari supporti, è stato mantenuto costante il confronto con Roberto Fuda, responsabile del settore Personalità dell'architettura contemporanea dell'Archivio di stato di Firenze, istituto di conservazione che non si è mai sottratto ai suoi compiti, primo tra tutti quello di fornire un supporto logistico, rappresentato per esempio dal ricondizionamento degli elaborati grafici, che si presentavano sia su rotolo sia distesi in tavole, così come della restante imponente documentazione cartacea e fotografica, oltre a quello di garantire il massimo della fruibilità di questa fonte documentaria, pur nella totale attenzione alla sua salvaguardia materiale.

Infine vorrei ricordare che la pubblicazione dell'inventario esce a cento anni dalla nascita di Edoardo Detti, una felice occasione che cade in contemporanea con le manifestazioni organizzate per ricordare questo centenario, quali una mostra documentaria corredata da un catalogo, un convegno di studi nonché un video, che hanno già dato avvio a una rinnovata attenzione a materiali inediti o considerati sotto una nuova luce grazie proprio alla presenza di uno strumento di corredo valido e correttamente utilizzato.



L'archivio di Edoardo Detti

Caterina Lisini e Francesca Mugnai

Nel 1985, subito dopo la morte dell'architetto, l'archivio di Edoardo Detti fu donato dalla famiglia al Comune di Sesto Fiorentino, che lo depositò presso la Biblioteca Ernesto Ragionieri. I documenti, provenienti dallo studio professionale di via del Presto, si presentavano privi di ordine e raggruppati in grandi nuclei.

Negli anni Novanta il Comune affidò una prima descrizione a Lucia Albanese ed Elisabetta Pieri che catalogarono, mediante un sistema a schede, circa 6900 documenti comprendenti materiale vario. Tra il 2004 e il 2005 il Ministero per i beni e le attività culturali finanziò un intervento di precatalogazione e di primo riordino sul restante materiale, costituito da documenti, disegni e fotografie. L'incarico fu affidato a Francesca Capetta per i *Documenti* e ad Adriana Toti per gli *Elaborati grafici*.

Nel 2005 il Comune di Sesto Fiorentino cedette il Fondo, nella forma della custodia conservativa, all'Archivio di Stato di Firenze, dove è stato oggetto, grazie al contributo della Regione Toscana-Assessorato alla Cultura e del Comune di Sesto Fiorentino, di un lavoro di riordino e di inventariazione analitica svolto dalle scriventi insieme ad Adriana Toti, che ha curato la descrizione di una parte dei disegni e dell'intero materiale fotografico. Successivamente, mediante una lunga e complessa operazione di riordino generale, che ha richiesto lo studio approfondito delle carte in relazione alla biografia e all'opera di Detti, l'archivio è stato riunito e organizzato in una struttura unitaria, allo scopo di eliminare o attenuare le eterogeneità derivanti dal lavoro precedentemente svolto, a più mani e in momenti diversi. La regia di questo intervento è stata condotta da Elisabetta Insabato, che ci ha suggerito i criteri di organizzazione e guidato nel difficile compito di dotare il Fondo di una struttura il più possibile chiara e ordinata.

La ricchezza del materiale archivistico, che si presenta complessivamente in buono stato di conservazione, permette di delineare con tratti precisi la personalità sfaccettata di Edoardo Detti, architetto e urbanista fiorentino impegnato su più fronti, dalla professione alla didattica, dalla politica alle battaglie civili, nella costruzione del paesaggio italiano del secondo Novecento. Uomo del proprio tempo, saldamente legato a Firenze e alla Toscana, e tuttavia figura di rilievo nazionale, ha lasciato un archivio che non è solo il ritratto di una personalità significativa della cultura architettonica italiana, ma la testimonianza di un'epoca e di un clima culturale caratterizzati, come la sua vita, da grandi speranze e amare delusioni.

Il Fondo è stato descritto nella *Guida agli archivi di architetti e ingegneri del Novecento in Toscana* (a cura di Elisabetta Insabato e Cecilia Ghelli, Firenze, 2007) e dal 2012 è presente nel Portale degli Archivi di Architettura del Ministero dei beni e delle attività culturali e del turismo.

Sebbene Detti sia più noto come urbanista che come architetto, il suo archivio di fatto rivela una intensa attività architettonica che è stata recentemente oggetto di interesse critico e storiografico, sia nella produzione individuale che nella collaborazione con Carlo Scarpa.

Il patrimonio documentale acquisito è formato da materiale vario riconducibile principalmente a tre tipologie: documenti, disegni e materiale fotografico. L'organizzazione finale segue una struttura che riflette la complessità del personaggio, distinguendo tra i molteplici ambiti di intervento e i suoi vari e connessi interessi di architetto, urbanista, politico, intellettuale.

L'attività professionale è ampiamente documentata e consta di 208 lavori, tra progetti di architettura





e piani urbanistici, suddivisi tra la serie degli elaborati grafici e la serie dei documenti. Di eccezionale consistenza, è formata da tutte le tipologie di materiale sopra menzionate, e per la sua organizzazione è stato seguito, oltre al criterio cronologico, quello della leggibilità del processo ideativo.

La serie dei documenti, che conta 167 inserti, contiene materiale relativo all'aspetto amministrativo del progetto: tavole ripiegate in eliocopia, relazioni, atti, corrispondenza. Quest'ultima è ordinata in cronologico e permette di ricostruire le vicende dell'opera o del piano urbanistico a partire dalla lettera d'incarico fino alla realizzazione, attraverso le varie fasi intermedie. In molti casi esiste anche una ricca documentazione fotografica riguardante l'area di intervento, i modelli di studio, la cartografia, il cantiere e infine l'opera compiuta.

La serie dei disegni è di notevole interesse per consistenza (168 inserti) e qualità del materiale, raccogliendo studi e tavole finali eseguiti con tecniche varie su carta da spolvero, carta da lucido o in copia eliografica. È organizzata in due sottoserie che distinguono i disegni conservati in rotoli da quelli conservati in cartelle. Da segnalare è la presenza di numerosi disegni di Carlo Scarpa, che collaborò con Detti a una decina di progetti, tra i più importanti e prestigiosi della produzione dettiana, come la Chiesa di San Giovanni Battista a Firenzuola (1955-66), l'Hotel Minerva in piazza Santa Maria Novella (1957-64) o la sede della Nuova Italia editrice a Firenze (1966-73).

Un'altra caratteristica degna di nota è la maggiore documentazione dei progetti di architettura rispetto ai piani urbanistici, dei quali talvolta mancano le tavole finali e perfino gli studi, come nel caso del Piano Regolatore Generale di Firenze, probabilmente perché redatto da Detti in veste di funzionario pubblico con l'ausilio dell'Ufficio tecnico comunale.

Di grande interesse è poi la serie dell'attività politica, che racconta la partecipazione di Detti alle vicende della città, dalla Resistenza alla polemica di Sorgane, dall'attività di consigliere al ruolo di assessore all'Urbanistica del Comune di Firenze nella seconda amministrazione La Pira (1961-65). All'interno di questo nucleo è contenuta una corposa rassegna stampa raccolta e organizzata dagli uffici comunali, che rappresenta un valido strumento per ricostruire fatti e opinioni di quel periodo.

Un altro nucleo importante è costituito dall'insegnamento e dall'attività di ricerca svolti principalmente all'interno della Facoltà di Architettura di Firenze e, in forma minoritaria, presso altri centri, come l'Università Internazionale dell'Arte o la Scuola internazionale di scienze ambientali a Erice, dove Detti teneva dei corsi estivi durante i quali venivano svolte campagne di rilievo del tessuto urbano e dei monumenti locali.

In ambito accademico, oltre al corso di urbanistica tenuto dalla metà degli anni Sessanta in poi, sono documentati i corsi tenuti negli anni Cinquanta, fra i quali il corso di Caratteri dell'architettura moderna, istituito proprio per volontà di Detti. Merita anche segnalare che nelle carte rimane traccia del ruolo da lui assunto durante le agitazioni del '68, quando divenne interlocutore prediletto dagli studenti. Tra le varie unità di questa serie si evidenzia, infine, quella relativa alla co-direzione dei "Critofilm" di Raghianti.

Un discorso a parte va fatto per il nucleo delle fotografie, ordinato da Adriana Toti ricalcando l'organizzazione definita dall'autore e rinunciando a strutturare il materiale per argomenti, come è stato fatto per le altre serie. Costituita da negativi e positivi (su vetro o acetato) e stampe di varie dimensioni, la serie delle fotografie testimonia la sensibilità dell'architetto per i valori del paesaggio e mette in luce le sue indubbie doti di fotografo. I soggetti sono riconducibili alle seguenti categorie: paesaggio, città (italiane e straniere), architettura dei maestri del Movimento Moderno (probabilmente utilizzate al corso di Caratteri dell'architettura moderna), opere di architettura dell'autore, disegni, cartografia e tavole di piano.

In linea generale tutte le serie, dalle consulenze ai convegni, dall'attività presso l'INU alla corrispondenza, danno conto del prestigio della figura di Edoardo Detti.





Ma l'aspetto di maggiore interesse dell'archivio, fonte anche delle difficoltà di alcune scelte ordinamentali, è sicuramente l'intreccio fra i vari ambiti del lavoro e, in generale, dell'attività di Detti: è il caso, per esempio, della costituzione della Facoltà di Architettura a cui Detti partecipò come membro del CTLN e allo stesso tempo come docente, o il caso del Piano Regolatore di Firenze del 1962, in cui Detti era coinvolto contemporaneamente come ideatore e come assessore all'Urbanistica nel suo ruolo istituzionale.

Seguendo una logica non dissimile da quella applicata ad altri archivi di architetti, ma adattandola alle peculiari caratteristiche del Fondo, sono state individuate le seguenti quindici serie:

- Serie 1. Carte personali (1924-1989), nn. 1-10
- Serie 2. Attività progettuale-documenti (1941-1982), nn. 1-167
- Serie 3. Attività progettuale-disegni (1941-1983), nn. 1-168
- Serie 4. Consulenze, commissioni, comitati e associazioni (1945-1984), nn. 1-52
- Serie 5. Didattica e ricerca (1940-1988), nn. 1-59
- Serie 6. Istituto Nazionale di Urbanistica (1951-1983), nn. 1-45
- Serie 7. Attività politica e impegno civile (1944-1978), nn. 1-22
- Serie 8. Convegni e conferenze, testimonianze sulla stampa (1946-1983), nn. 1-106
- Serie 9. Corrispondenza (1943-1983), nn. 1-63
- Serie 10. Materiale di studio (1941-1985), nn. 1-54
- Serie 11. Rassegna Stampa (1908-1984), nn. 1-40
- Serie 12. Scritti e pubblicazioni di ED (1941-1982)
- Serie 13. Scritti, pubblicazioni e mostre su ED (1945-1993)
- Serie 14. Scritti e pubblicazioni di altri autori (1917-1991)
- Serie 15. Fotografie (1941-1983)

Pur dovendo attribuire una struttura a un archivio eterogeneo e non ordinato, il principio generale che ha guidato l'intero lavoro è stato quello di mantenere quei minimi criteri con cui i materiali erano stati raggruppati dallo stesso architetto o dai familiari. Tuttavia, quando necessario e in casi evidenti di non pertinenza, sono state operate decise alterazioni della disposizione originaria.

Un esempio è rappresentato da quella che era la "pseudoserie" formata da documenti raccolti in occasione della mostra *Edoardo Detti architetto e urbanista (1913-1984). Dilemma del futuro di Firenze* curata da Philippe Duboy nel 1993 (catalogo della mostra: P. Duboy (a cura di), *Edoardo Detti architetto e urbanista (1913-1984). Dilemma del futuro di Firenze*, Milano, Electa, 1993), che ha avuto una lunga gestazione per l'avvicinarsi di diversi curatori, quando ancora non esisteva alcuna descrizione dell'inventario. In questo caso si è scelto di mantenere il nucleo, strutturato come sottoserie all'interno della serie "Scritti e pubblicazioni su ED", lasciandovi i soli documenti in copia e ricollocando quelli originali.

Concludono l'inventario la biografia di Edoardo Detti, il regesto indicizzato dell'attività professionale (con numeri di pagina e riferimenti archivistici) e un indice dei nomi (enti/personone) e dei luoghi riferito al solo titolo delle unità archivistiche.

Infine, una nota sugli estremi di datazione attribuiti alle unità delle serie progettuali. Sia per le opere di architettura che per i piani urbanistici si è preso a riferimento, come data di inizio, la lettera d'incarico e, se non presente, è stata desunta dallo studio delle carte e in particolare della corrispondenza. Per i piani urbanistici, come data di fine è stata considerata l'adozione dello strumento urbanistico, mentre per i progetti di architettura si è fatto riferimento ai documenti che sanciscono la fine dei lavori (quando presenti) o l'inaugurazione, solo se corrispondente effettivamente alla conclusione della progettazione; altrimenti è stata desunta ancora una volta dallo studio delle carte.



Nella stesura dell'inventario sono state usate le seguenti abbreviazioni:

c. = carta
cc. = carte
ds. = dattiloscritto
ms. = manoscritto
n.i. = non identificato
p. = pagina
pp. = pagine
s.d. = senza data
tav. = tavola
tavv. = tavole

IGM = Istituto Geografico Militare
LLPP = Lavori Pubblici
OOPP = Opere Pubbliche
PEEP = Piano di edilizia economica e popolare
PRG = Piano Regolatore Generale

Ai fini di una maggiore leggibilità e per evitare inutili ripetizioni il nome dell'architetto viene abbreviato in ED.

Il titolo dei documenti è riportato in corsivo; quando desunto da annotazioni manoscritte è riportato tra virgolette.





Inventario dell'archivio





4

4 Le colline viste dall'Ammattonato, con la scultura di Emilio Greco in primo piano.





Serie 1. Carte personali (1924-1989), nn. 1-10

1.1 Carte familiari (1924-1985), nn. 1-4

1.1.1 Carte della famiglia di origine

Documenti testuali:

- agende usate come libri di conti "Roberto Detti e Famiglia", 1944
- agende usate come libri di conti "Roberto Detti e Famiglia", 1945
- documenti di Roberto Detti di epoche diverse, cartella contenente: licenze di pesca, tessera UNUCI, quaderno di conti e memorie, ricevute varie
- atti relativi alla gestione economica e fiscale di beni familiari di Edoardo e Roberto Detti e del padre, anni '50-'60, busta contenente quietanze di pagamento dell'esattoria comunale di Firenze
- "Amministrazione beni immobili", 1949-1959, cartella contenente ricevute di pagamento delle utenze, del premio assicurativo, corrispondenza, ritagli di giornale, 1949-1959
- "1924-1925 Casa di via Botticelli", 1924-1951, cartella contenente atti relativi a proprietà immobiliari

1.1.2 Carte personali di ED

Documenti testuali:

- diploma di ammissione al liceo scientifico, 1926, c. ms. su base a stampa
- diploma di laurea di Edoardo Detti, c.
- "*L'Italia e gli italiani oggi*", scheda per pubblicazione a cura di A. Codignola, c. ms. su base a stampa
- abbonamento a Apitalia, 1966, fascicolo ds. e a stampa
- *Le feuilles mortes*, trascrizione della poesia, c. ms. e 5 ingrandimenti su fotocopia
- lettera di Marghè a Niccolò, 12 aprile
- *Schifoso bassotto...*, c. ds.
- ricetta (scrittura di Scarpa), c. ms.
- necrologi per Roberto Elio Detti, 1966, 2 ritagli di giornale da «La Nazione»
- Tribunale di Milano, Atto di citazione di testimoni in sede civile, 1971, c. ds.
- calendario 1967 dedicato alle "terre di Lucca" con scritto introduttivo di P.C. Santini
- *Edoardo Detti Urbanista e architetto*, 27 aprile 1985, programma del convegno, c. a stampa, fotocopia
- ricevute e biglietti del treno
- biglietti da visita
- foto/cartolina firmata da Pietro Bottoni, Stresa, gennaio 1962
- appunti, 11 cc. e fascicolo ms.
- disegni, 3 cc. e cartoncino
- "guide, mappe, depliant", busta

1.1.3 Carte relative al restauro dell'Ammattonato

- appunti, 2 cartoncini, 3 cc. ms.
- schema di scala, c. da spolvero
- Ammattonato, planimetria con schema fosse biologiche, 1:100, c. da lucido
- Ammattonato, 3 foto b/n incollate su c.

1.1.4 Agende (1952-1971 e s.d.)

- agende da tavolo 1952, 1959, 1961, 1963, 1964, 1966, 1967, 1968, 1970, 1971
- agende da taschino 1962 (mutila), 1965 (mutila), 1966, 1967 (mutila)
- frammenti non databili

1.2 Documentazione di viaggi (1959-1980), nn. 5-7

1.2.1 Viaggio a Copenhagen, maggio 1959

Documenti testuali:

- *Il Comune di Lyngby-Taarbæk*, programma della visita, fascicolo, 3 cc. ds.
- *Il Comune di Lyngby-Taarbæk*, discorso di benvenuto, fascicolo, 3 cc. ds.
- appunti, 4 cc. ds.

1.2.2 Viaggio in Ungheria, 1969-71

Documenti testuali:

- cartolina di Pécs





- busta postale contenente le ricevute delle spese di viaggio
- rassegna stampa da «l'Unità», 1970
- appunti, quaderno ms.
- 1969-1971: 19 lettere

1.7 Viaggio in Olanda, 17-24 settembre 1980

Documenti testuali:

- IRTU, *Programma di massima del viaggio di studio in Olanda (14/21 sett. 1980)*, c. ds., fotocopia
- Delft University of Technology, *1. General*, 1978, fascicolo, 6 pp. ds.
- G. Gresleri, *Il processo di formazione dei polders in Olanda: l'esempio dello Zuiderzee*, estratto da rivista n.i., fotocopia
- «B-nws», n. 6, 1980, fotocopia
- Algemeen Uitbreidingsplan van Amsterdam, 1:25.000, carta di piano, a stampa
- appunti, quaderno ms.
- materiale informativo e turistico, cartella contenente depliant e opuscoli

1.3 Documenti dopo la morte (1984-1989), nn. 8-10

1.8 Telegrammi e scritti di condoglianze, 1984

Documenti testuali:

- 224 lettere e telegrammi

1.9 Provincia di Firenze, Premio di laurea "Edoardo Detti", 1989

- manifesto a stampa (15 copie)



Serie 2. Attività progettuale-documenti (1941-1982), nn. 1-167

2.1 Centro Didattico Nazionale, Firenze, Palazzo Gerini, 1941-1942

(con G. Michelucci, G. Gori, L. Ricci)

Documenti testuali:

- *Il centro didattico nazionale inaugurato a Firenze*, estratto dal n. 4 dei «Diritti della scuola», 10.11.1941, fascicolo, fotocopie
- «Guida D, annuario della scuola e della cultura», Firenze Roma 1951, fascicolo, fotocopie
- Museo nazionale della scuola (poi Centro Didattico Nazionale), *Statuto*, 5 cc., fotocopie
- «Vita scolastica», Bollettino mensile, n. 3., gennaio 1930, 5 cc., fotocopie
- *Compiti e aspetti del Centro didattico nazionale*, in «Corriere del Tirreno», 30.10.1941, ritaglio di giornale e fotocopia
- appunti: 2 cc. ms.

Documenti grafici:

- allestimento della mostra, 17 foto b/n (Barsotti, Locchi)
- album per concorso di abilitazione alla libera docenza di Architettura degli interni, fascicolo rilegato, foto b/n (Barsotti)
- album per concorso di abilitazione alla libera docenza di Composizione architettonica, fascicolo rilegato, foto b/n (Barsotti)
- album per concorso di abilitazione alla libera docenza in Urbanistica, fascicolo rilegato, foto b/n (Barsotti)

2.2 Concorso per Villaggio alpino Visocchi, ubicazione n.i., 1942

Documenti grafici:

- disegni di progetto, 5 foto b/n

2.3 Progetto per il Cimitero dei Partigiani, Settignano (Firenze), 1945

(con R. Gizdulich, G. Gori, L. Ricci, L. Savioli)

Documenti testuali:

- relazione di progetto, 3 cc. ds.
- C. Coccioli-A. Predieri (a cura di), *11 Agosto. Scritti di partigiani*, Firenze 1945
- M. Cancogni, *Il cimitero dei partigiani*, in *11 agosto. Scritti di partigiani*, 1945, 3 fascicoli, fotocopie, 5 cc., cartoncino

Documenti grafici:

- disegni di progetto, 7 cc., fotocopie da *11 agosto. Scritti di partigiani*, 1945

2.4 Piano di Ricostruzione di Signa (Firenze), 1945-1946

Documenti testuali:

- delibera della Giunta per incarico a ED, 1945, c. ds. (2 copie)
- *Suggerimenti delle commissioni provinciali per la tutela del patrimonio naturale e paesistico per la procedura dei piani di ricostruzione*, fascicolo, 4 pp. ds.
- planimetria del «Piano di ampliamento dell'abitato di Signa», stampa su c.
- relazione di sopralluogo, 1946, 2 cc. ds.
- *Lastra a Signa e Signa*, c. ds.
- ricevute, 2 cc.
- 1945-1946: 8 lettere

Documenti grafici:

- pianta del ponte, planimetrie con soluzione «A» e «B», 1:1.000, 2 eliocopie

2.5 Piano di Ricostruzione di Pratovecchio (Arezzo), 1945-1950

Documenti testuali:

- scheda relativa al Piano, fascicolo, 4 pp. con foto b/n
- ED, *Caratteri del capoluogo di Pratovecchio*, relazione, fascicolo, 11 pp. (3 copie)
- 1945-1950: 16 lettere

Documenti grafici:

- Pratovecchio, Piano di ricostruzione, planimetria generale, 1:1.000, eliocopia
- Pratovecchio, Piano di ricostruzione, planimetria particolare del centro, 1:500, eliocopia





- tavole del piano di ricostruzione, 2 foto b/n
- album per l'abilitazione alla libera docenza in architettura degli interni, "Piani di ricostruzione Pratovecchio e Stia", foto b/n

2.6 Palazzetto per uffici e abitazioni Bini, Prato, viale Piave, 1946

(con D. Santi)

Documenti grafici:

- tavole di progetto e realizzazione, 16 foto b/n

2.7 Piano di Ricostruzione di Stia (Arezzo), 1946

(con D. Santi)

Documenti testuali:

- *Stia in Casentino- prov. di Arezzo*, c. ds.
- *Norme edilizie, Piano di ricostruzione di Stia*, 4 pp. ds. (4 copie)
- 1946: 4 lettere

Documenti grafici:

- Stia, Piano di ricostruzione, planimetria generale, 1:1.000, eliocopia
- Dicomano, Piano di ricostruzione, 1:1.000, eliocopia
- tavole del piano di ricostruzione, 3 foto b/n
- Chiesa di Papiano, 3 foto b/n

2.8 Progetto di ampliamento di Casa Cappellini, via A. del Castagno, Firenze, 1946

Documenti grafici:

- tavola di progetto, foto b/n

2.9 Concorso per la ricostruzione del centro distrutto di Firenze, 1946-1947

(con R. Gizdulich, R. Pagnini, D. Santi)

Documenti testuali:

- G. Michelucci, *Città nuova*, in «Il Mondo», 05.05.1945, ritaglio di giornale
- G. Michelucci, *La nuova città?*, 4 pp. a stampa
- A. Podestà, *Salvare Firenze dalla retorica del falso antico*, in «Il Corriere del Popolo», 01.12.1945, ritaglio di giornale
- Comune di Firenze, *Per la ricostruzione delle zone distrutte intorno al Ponte Vecchio*, bando di concorso, gennaio 1946, fascicolo a stampa - *Il Comune di Firenze, nell'invitare artisti...*, bozza del bando, fascicolo ds.
- *Il Comune di Firenze bandisce...*, appunti ms., 2 cc.
- Commissione giudicatrice per la Ricostruzione delle zone distrutte intorno al Ponte Vecchio, *Relazione*, fascicolo, 29 pp. ds.
- ED, *Piano di ricostruzione della zona intorno al Ponte Vecchio* (relazione pubblicata post concorso), motto: "Città sul fiume", Firenze 1946, fascicolo a stampa
- *Piano di ricostruzione della zona intorno al Ponte Vecchio* (relazione), motto: "Città sul fiume", Firenze 1946, fascicolo a stampa
- *Come verrà ricostruito il centro di Firenze*, in «Mondo europeo», 15.05.1947, ritaglio di giornale, 3 fotocopie
- P. Bigongjari, *I progetti esposti a Santo Stefano*, in «Il Nuovo Corriere», 26.01.1947, ritaglio giornale (3 copie)
- *Occorre un'architettura semplice come è nelle tradizioni fiorentine*, intervista a ED, in «l'Unità», 27.03.1947, ritaglio di giornale, fotocopia
- "Metron", n.16, 1947, contiene L. Piccinato, *Ricostruire Firenze*
- "Revista Nacional de Arquitectura", n. 106, ottobre 1950, contiene ED, *La reconstrucion del centro de Florencia*
- ED, *La reconstrucion del centro de Florencia*, estratto da "Revista Nacional de Arquitectura", n. 106, ottobre 1950
- ED, *Lettera aperta* (al sindaco e al soprintendente), 2 cc. ds. con correzioni a mano
- *Sono ormai oltre due anni...*, 3 cc. ds.
- *Città sul fiume, Piano di ricostruzione...*, c. ds.
- normativa (L. 1497/1939 e L. 1089/1939), 2 fascicoli a stampa, fotocopie
- Elenco artigiani sinistrati della zona di Ponte Vecchio, 2 pp. ds.
- Condominio 3, Borgo Santissimi Apostoli n. 2 angolo via Por Santa Maria, 4 cc. ds.
- R. Davoli, *Commento ai progetti per la ricostruzione della zona intorno al ponte Vecchio di Firenze*, estratto da «Rivista italiana d'igiene», 1947
- appunti: 2 fascicoli, 9 cc. ms. e ds.
- 1945-1946, s.d.: 5 lettere





Documenti grafici:

- disegni del progetto di concorso, 2 foto b/n
- Firenze distrutta, 2 foto b/n

2.10 Concorso per la ricostruzione del Ponte San Niccolò, Firenze, 1946-1947

(con G. Michelucci, L. Cestelli Guidi, D. Santi, P. Scudieri)

Documenti testuali:

- *Il ponte a San Niccolò com'è ora*, in «La Nazione Italiana», 13.02.1949, ritaglio di giornale
- *Il nuovo Ponte san Niccolò*, in «Il Nuovo Corriere», 11.05.1947, ritaglio di giornale

Documenti grafici:

- disegni di progetto (piante, prospetti e sezioni) della soluzione a luce unica, 4 foto b/n
- modello della soluzione a luce unica, foto b/n
- *Progetto per il Ponte san Niccolò, soluzione a luce unica, soluzione a tre luci*, album per abilitazione alla libera docenza in Urbanistica, disegni e modelli, 11 foto b/n

2.11 Progetto di restauro della Chiesa di San Rocco, Prato, 1946-1947

(con D. Santi)

Documenti grafici:

- disegni di progetto, completamento dell'altare laterale destro, foto b/n (2 copie)

2.12 Concorso per la ricostruzione del Ponte alle Grazie, Firenze, 1946-1947; realizzazione 1947-1957

(con G. Michelucci, R. Gizdulich, P. Melucci, D. Santi; motto: "Monte alle Croci" (IV premio *ex aequo*) e "L'incontro" (primo premio))

Documenti testuali:

- Comune di Firenze, notifica del bando di concorso, 1945, 2 cc. ds.
- *Pro memoria per il prof. Michelucci*, c. ds.
- "Ponte alle Grazie", appunti, c. ms.
- G. Belloni, *Vecchi e nuovi ponti di Firenze*, in «Il nuovo giornale d'Italia», 03.11.1946, ritaglio di giornale e 2 fotocopie
- *Il risultato del concorso per il ponte alle Grazie*, ritaglio di giornale
- relazione del progetto "Monte alle Croci", 10 fascicoli ds., ciclostile (9 copie)
- relazione del progetto "L'incontro", 10 fascicoli ds., ciclostile (9 copie)
- 1953-1956: 6 lettere

Documenti grafici:

- disegni e modello, frammento di album, 4 foto b/n
- disegni e modello, montaggi su cartoncino, 13 foto b/n
- Ponte in costruzione, 132 foto b/n, 3 provini b/n

2.13 Padiglione della Filotecnica Salmoiraghi, Mostra Nazionale dell'ottica, Firenze, 1947

Documenti grafici:

- album per concorso di abilitazione alla libera docenza di Architettura degli interni, fascicolo rilegato, 6 foto b/n (contiene anche foto b/n del negozio Parke Davis & Co.)
- allestimento, 3 foto b/n (foto Manzotti, Piacenza)

2.14 Casa Magnanensi, Firenze, via Settembrini, 1947-1948

(con D. Santi)

Documenti grafici:

- disegni del progetto, 3 foto b/n

2.15 Piano di ricostruzione di Firenze, 1947-1949

(con L. Bartoli, G. Boni, E. Brizzi, E. Dori, M. Focacci, I. Gamberini, R. Gizdulich, G. Gori, G. Morozzi, R. Pagnini, S. Pastorini, M. Pellegrini, L. Ricci, E. Rossi, D. Santi, L. Savioli, A. Tonelli)

Documenti testuali:

- *Il "presto" e il "bene" nella ricostruzione del centro distrutto*, n.i., 31.01.1949, ritaglio di giornale
- E. Cecchi, *Firenze ha paura dei ricostruttori*, in «L'Europeo», 20.11.1949
- *Ultimissime da Roma sulla ricostruzione del Centro*, in «La Nazione Italiana», 05.03.1949
- *Riunione della Commissione giudicatrice del Concorso per la ricostruzione della zona distrutta intorno al Ponte Vecchio e degli autori del progetto definitivo*, 02.08.1947, fascicolo ds.
- *Piano di ricostruzione delle zone intorno al Ponte Vecchio a Firenze. Relazione*, novembre 1947, fascicolo ds.
- *Piano di ricostruzione delle zone intorno al Ponte Vecchio. Regolamentazione urbanistica- edilizia- igienica*, novembre





5

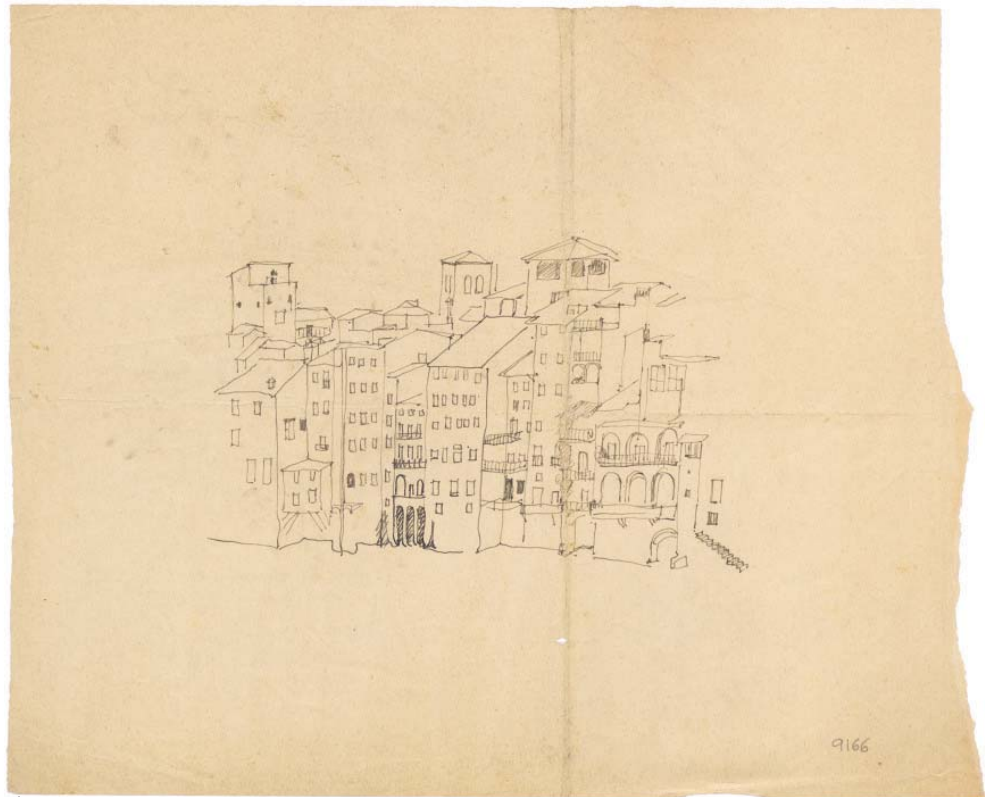

6

5-6 Concorso per la ricostruzione del centro distrutto di Firenze (1946-1947): veduta delle macerie sulla riva destra dell'Arno; schizzo della città, china su carta, cm 44x35.





- 1947, fascicolo ds. (2 copie)
- *Schema. Piano di Ricostruzione delle zone del Ponte Vecchio in Firenze. Norme edilizie*, fascicolo ds., 2 copie
- *Progetto per la ricostruzione delle zone distrutte intorno al Ponte Vecchio a Firenze*, gruppi "David 46" e "Firenze sul fiume", fascicolo, 14 pp. ds.
- *Piano di ricostruzione delle zone distrutte intorno al Ponte Vecchio a Firenze*, gruppi "I Ciompi" e "S. Felicità", 2 fascicoli ds.
- *Caratteristiche e vantaggi della galleria pedonale su via Por S. Maria e Lungarno Acciaiuoli*, 4 pp. ds.
- *Ricostruzione della zona ad ovest di via Giucciardini*, c. ds.
- *Approvazione del piano parziale di ricostruzione dell'abitato di Firenze*. Estratto dalla «Gazzetta Ufficiale» del 16.04.1949, fascicolo ds.
- «Bollettino degli ingegneri», n. 7, luglio 1954
- *Materiale per la mostra*, c. ds.
- 1947-1951: 5 lettere

Documenti grafici:

- sezioni, 9 eliocopie
- piante della zona d'intervento firmate dai progettisti, 2 eliocopie (2 copie)
- planimetria di via Por Santa Maria, "variante", 1:500, eliocopia
- pianta del traffico prima della guerra, c. da lucido
- mappa catastale, c. da lucido
- carta catastale con gli edifici distrutti, eliocopia
- disegni pubblicati in relazione, cartella contenente 16 cc.
- piano di ricostruzione, album per concorsi universitari, 8 foto b/n
- disegno di prospetto sull'Arno n.i., foto b/n

2.16 Allestimento della mostra "La Casa Italiana nei secoli", Firenze, Palazzo Strozzi, 1948

Documenti testuali:

- *Studio italiano di storia dell'arte, La casa italiana nei secoli*, catalogo della mostra delle arti decorative in Italia dal Trecento all'Ottocento, Firenze 1948, fascicolo a stampa (3 copie)
- pianta e legenda della mostra, 2 cc., fotocopie dal catalogo
- ED, *Quando si pensa che il gusto...*, 5 pp. ds.

Documenti grafici:

- album per concorso di abilitazione alla libera docenza di Composizione architettonica, fascicolo rilegato (2 copie, una non completa), foto b/n (Locchi)
- allestimento, 19 foto b/n (Locchi, Istituto d'arte di Firenze)

2.17 Progetto di case a quartieri, Firenze, via G. Modena, 1948

(con D. Santi, L. Savioli)

Documenti grafici:

- disegni, 9 foto b/n

2.18 Villa Il Regresso, Fiesole (Firenze), 1948-1949

(con D. Santi, L. Savioli)

Documenti grafici:

- schema per mostra postuma, c. ms.
- immagini della realizzazione, provini b/n, c. fotografica
- disegni di progetto: piante, sezioni, prospetti, 9 foto b/n
- realizzazione a fine cantiere e modello, 12 foto b/n
- album [presum. per abilitazione a concorso n.i.], disegni e immagini di cantiere, 11 foto b/n

2.19 Progetto di ville abbinata, Forte dei Marmi (Lucca), 1948-1949

(con D. Santi, L. Savioli)

Documenti vari:

- tavole di progetto, 4 foto b/n
- "Marina di Pietrasanta Lottizzazione", 1:500, Milano 07.09.1949, eliocopia con appunti a matita

2.20 Concorso per la ricostruzione del ponte sull'Arno, Figline Valdarno (Firenze), 1949

(con D. Santi)

Documenti grafici:

- disegno, foto b/n



2.21 Casa Pironi Biondi, Firenze, via Faentina, 1949

(con D. Santi, L. Savioli)

Documenti testuali:

- appunti: 2 cc. ms.
- 1951-1953: 3 lettere

Documenti grafici:

- disegni, 3 foto b/n

2.22 Casa Prono, Firenze, via Porsantamaria, 1949

Documenti testuali:

- lettera della Soprintendenza con allegata relazione ds.

2.23 Allestimento per "Esposizione nazionale dei conservatori", Palazzo Davanzati, Firenze, 1949

(con D. Santi, L. Savioli)

Documenti testuali:

- frammento della relazione (recto) e frammento della relazione per Ponte alle Grazie (verso), c. ds.
- 1950: 2 lettere

Documenti grafici:

- disegni, 2 stampe b/n
- album per concorso di abilitazione alla libera docenza di Architettura degli interni, fascicolo rilegato (2 copie)

2.24 Mostra "Lorenzo il Magnifico e le Arti", Firenze, Palazzo Strozzi, 1949

Documenti testuali:

- *Onoranze nazionali a Lorenzo de' Medici nel V centenario della sua nascita*, relazione generale, 1949, fascicolo a stampa
- *Catalogo della mostra d'arte antica, Lorenzo il Magnifico e le arti*, 1949, fascicolo a stampa
- R. Papini, *Il Magnifico in famiglia*, in «La Nazione italiana», 01.06.1949, ritaglio di giornale
- corrispondenza con Ragghianti e Barfucci, 2 lettere

Documenti grafici:

- allestimento, 2 foto b/n (Alinari)
- allestimento, 9 foto b/n (Alinari)
- album per concorso di abilitazione alla libera docenza di Architettura degli interni, fascicolo rilegato (2 copie), foto b/n (Alinari)

2.25 Progetto di edificio a quartieri, Firenze, via del Campofiore, 1949

(con D. Santi, L. Savioli)

Documenti grafici:

- piante e prospetti, 4 foto b/n

2.26 Concorso INA-Casa per un nucleo residenziale, Savona, 1949-1951 (III premio)

(con D. Santi, L. Savioli)

Documenti testuali:

- IACP di Savona, *Bando di concorso per il progetto di massima da erigere in Savona...*, c. a stampa
- appunti: cartoncino ms.
- lettera di comunicazione dell'assegnazione del terzo premio, 1951

Documenti grafici:

- disegni di piante, prospetti e sezioni, 8 stampe b/n

2.27 Piano Regolatore Generale di Firenze, 1949-1951

(con L. Bartoli, S. Pastorini, G. Sagrestani, L. Savioli; ufficio tecnico comunale: A. Giuntoli)

Documenti testuali:

- Ripartizione per l'Urbanistica Lavori e Servizi Pubblici, *Studi per il Piano Regolatore di Firenze. Parte prima: Limiti del Piano Intercomunale*, 1951, fascicolo a stampa
- *Limiti del Piano Intercomunale*, fascicolo ds. presentato per l'abilitazione alla libera docenza in Composizione
- *Limiti del piano territoriale di Firenze*, bozza di relazione, 8 pp. ds.
- *Riunione al piano regolatore del 9 agosto 1950*, 3 cc. ds. con busta
- *Relazione al Piano Territoriale e Regolatore Generale Comunale di Firenze*, fascicolo a stampa, 28 pp.
- *Relazione al Piano Territoriale e Regolatore Generale Comunale di Firenze*, bozza ds. con correzioni ms.
- *Zone di espansione*, dati statistici, c. ds. (2 copie)



- legenda delle tavole, 2 cc. ds.
- immagini di Firenze, frammento di rivista con 2 cc. a stampa
- Consiglio comunale, adunanza del 24.01.1955, c. ds.
- *Dalla relazione allegata al Piano Regolatore Generale di Firenze...*, 2 cc. ds.
- *Nuovi piani regolatori nella ricostruzione di città europee bombardate. Schema di un piano di studio*, 3 pp. ds.
- ED, *Firenze: sviluppi del Piano del 1951*, in «Urbanistica», n. 15/16, 1955, frammento di rivista
- rassegna stampa da «Giornale del mattino» e «Il Nuovo Corriere», 1953-54, 2 ritagli di giornale
- appunti: c. ms.

Documenti grafici:

- schema di piano su cartografia di Firenze, 1:25.000, 2 eliocopie con elaborazioni a matita
- «L'anello di Ponte all'Asse al Galluzzo», vista prospettica, c. da lucido
- schizzi di studio, c. da lucido, c. da spolvero
- schema intercomunale, c. a stampa
- Firenze, stato attuale, 1:25.000, foto b/n
- Tavole di PRG, 2 foto b/n
- disegni di vari piani, carte storiche e foto aeree, 2 fogli di provini b/n e foto b/n

2.28 Progetto di palazzo per abitazioni, Verona, Lungadige Panvinio, 1949-1951

(con D. Santi, L. Savioli)

Documenti grafici:

- disegni di progetto, 4 foto b/n

2.29 Casa Guaita, Firenze, via delle Terme, 1949-1954

(con D. Santi, L. Savioli)

Documenti grafici:

- disegni della pianta, 2 foto b/n
- vista dell'interno, foto b/n

2.30 Case popolari, Prato, località La Briglia, 1950

(con D. Santi, L. Savioli)

Documenti grafici:

- prospetti e sezioni, 7 foto b/n

2.31 Negozio Parke, Davis & Co., Firenze, piazza Duomo, 1950

(con D. Santi, L. Savioli)

Documenti grafici:

- album per concorso di abilitazione alla libera docenza in Urbanistica, fascicolo rilegato, 3 foto b/n (contiene anche foto del Padiglione della Filotecnica Salmoiraghi)

2.32 Progetto di massima per un albergo, Cagliari, 1950

(con D. Santi, L. Savioli)

Documenti grafici:

- tavole di progetto, 8 foto b/n

2.33 Progetto di sistemazione dei locali per le feste al Circolo dei Misoduli, Prato, 1950

(con D. Santi, L. Savioli)

Documenti grafici:

- piante (stato di fatto e di progetto) e prospettive interne, 6 foto b/n (alcune in più copie)

2.34 Casa Pacini, Bientina (Pisa), 1950-1953

Documenti testuali:

- appunti per calcoli di spesa, cc. ms.
- appunti di A. Pacini, 2 cc. ms.
- 1950-1953, s.d.: 29 lettere

Documenti grafici:

- appunti per calcoli strutturali, 3 cc. ms.
- disegni delle armature, eliocopia
- disegni, 9 stampe b/n





- realizzazione, busta contenente 12 provini b/n
- realizzazione, 23 stampe b/n
- pianta e realizzazione, 4 stampe b/n

2.35 Allestimento della Mostra d'arte italiana moderna della città di Firenze, Firenze, Convento delle Oblate, 1951

Documenti testuali:

- preventivo di spesa, 2 cc. ds.

Documenti grafici:

- piante del convento, 4 eliocopie con appunti ms.

2.36 Mostra dell'architettura spontanea, IX Triennale di Milano, 1951

Documenti testuali:

- *Architettura spontanea, riunione a Firenze del giorno 14 gennaio 1951*, verbale, 3 cc. ds.
- *IX Triennale di Milano, Mostra dell'architettura spontanea, Toscana (arch. Edoardo Detti)*, elenco del materiale, c. ds.
- *IX Triennale di Milano, Mostra dell'architettura spontanea, Monteggiori in Versilia*, cartella contenente fascicolo ds. con planimetria e sezione in eliocopie
- 1951: lettera di Albini

Documenti grafici:

- *Mostra dell'architettura spontanea, Monteggiori in Versilia e Case coloniche toscane*, album per concorso per la libera docenza in Architettura degli interni, IX Triennale di Milano, 1951 (2 copie)

2.37 Allestimento della "Mostra dell'opera di Frank Lloyd Wright", Firenze, Palazzo Strozzi, 1951

(con O. Stonorov)

Documenti testuali:

- *Mostra di Frank Lloyd Wright*, 24.06-09 1951, catalogo, fascicolo a stampa
- invito per le onoranze a Palazzo Vecchio nella sala dei Dugento, 24.06.1951, cartoncino a stampa
- U. Apollonio, *Idea di Wright sull'architettura*, in «La nuova Europa», 17.02.1946, ritaglio di giornale
- A. Stocchetti, *Un nuovo linguaggio architettonico*, in «Il giornale del pomeriggio», 30.06/01.07 1951, ritaglio di giornale
- «Edilizia moderna», n. 47, 1951, contiene C.L. Ragghianti, *Lecture di Wright*
- *60 Jahre lebendige architektur. Frank Lloyd Wright*, Zurigo, 1952 (firmato da R. Gizdulich), fascicolo a stampa
- «Architetti», n. 8-9, 1951 e bozza a stampa
- Bollettino informazioni USIS (United States Information Service), 6 fascicoli ds.
- H. Th. Wij de Veld, *Some flowers for architect Frank Lloyd Wright*, in «Wendingen», numero speciale *F.L.W. 1925, Alcuni fiori per l'architetto Frank Lloyd Wright*, fascicolo ds. (2 copie)
- C.L. Ragghianti, *Lecture di Wright*, fascicolo, 12 pp. ds.
- C. Panizzi, *Cinquant'anni di architetture di F.L. Wright...*, 3 cc. ds.
- scritto [presum.] di ED su Wright, 18 cc. ds. con integrazioni e correzioni ms.
- *Broadacre City non è il risultato...*, 9 cc. ds. e ms.
- *Truth against the world*, bozze a stampa con correzioni ms., 95 pp.
- *La casa sul Canal Grande*, c. a stampa
- 1951-1952: lettera, telegramma

Documenti grafici:

- O. Stonorov, piano di installazione della mostra, febbraio 1951, eliocopia con appunti
- O. Stonorov, schizzi, 5 cc.
- Allestimento e giro della città con Wright, 2 fogli di provini b/n, foto b/n

2.38 Progetto di abitazioni per la "Larderello S.P.A.", Firenze, via Massaia, 1951

Documenti grafici:

- Progetto di massima, soluzioni A e B, 6 eliocopie
- disegni di progetto, busta contenente 5 provini b/n
- piante, prospetti e sezioni, 5 foto b/n

2.39 Sopraelevazione di Casa Cecchi, Prato, piazza Mercatale, 1951

Documenti grafici:





- disegni di progetto, 6 foto b/n (contiene anche foto b/n della casa Guaita di via delle Terme a Firenze.)

2.40 Villino Biondi, Firenze, via di San Domenico, 1951-1956

Documenti testuali:

- contratto di appalto per esecuzione lavori con ditta Pratellesi, fascicolo ds.
- *Istruzioni del direttore dei lavori Prof. Dott. Detti...*, c. ds.
- nota dei lavori, 11.06.1953, c. ds.
- nota di pagamenti, situazione al 1956, c. ds.
- dichiarazione di ED per abitabilità, 18.11.1955, c. ds.
- prescrizioni comunali, frammento, c. ds.
- bollettini di ricevute di pagamento per oneri comunali, 1953-1954, 2 cc.
- appunti: 6 cc. ds. e ms.
- 1951-1958: 18 lettere

Documenti grafici:

- “nuovo progetto proposto”, planimetria e sezione del terreno, eliocopia
- progetto di massima, eliocopia
- carta catastale, 1:2.000, c. da lucido
- disegni di progetto, modello, vedute dell'edificio e interni, 24 foto b/n
- edificio realizzato, 20 foto b/n

2.41 Casa e studio del pittore Cavalli, Firenze, via San Niccolò, 1952

Documenti grafici:

- pianta e vedute della realizzazione, 7 foto b/n, provino b/n

2.42 Progetto di sistemazione della zona occidentale di Viareggio (Lucca), 1952-1953

Documenti grafici:

- tavole, 2 foto b/n

2.43 Casa Detti, Montemerano (Grosseto), 1952-1954

Documenti testuali:

- appunti e disegni di rilievo: 4 cc. ms.
- 1952-1954, s.d.: 22 lettere

Documenti grafici:

- pianta, prospetti e sezioni, 2 foto b/n, 3 provini b/n

2.44 Progetto di edificio residenziale IACP, Varazze (Savona), 1952- 1953

(con D. Santi, L. Savioli)

Documenti testuali:

- appunti: cartoncino ms.
- IACP di Savona, 2 lettere, 1952

Documenti grafici:

- disegni di progetto, 3 foto b/n

2.45 Casa Papp, Firenze, via Marsilio Ficino, 1952-1954

Documenti testuali:

- preventivo di spesa, c. ds.
- planimetria catastale, 1:200, c. da lucido millimetrato
- 1952-1967: 8 lettere

2.46 Edificio per abitazioni Innocenti, Firenze, via Vittorio Emanuele, 1952-1954

Documenti grafici:

- piante e sezioni, 1:50, eliocopia
- piante, prospetti, modello e vedute dell'edificio realizzato, 10 foto b/n
- disegni di progetto, 15 foto b/n (alcune in più copie)
- vedute dell'edificio realizzato e cantiere, 9 foto b/n (una in più copie)
- modello, foto b/n
- vedute dell'edificio realizzato, 2 fogli di provini (contiene 2 provini del villino Vescovi Biondi)





7

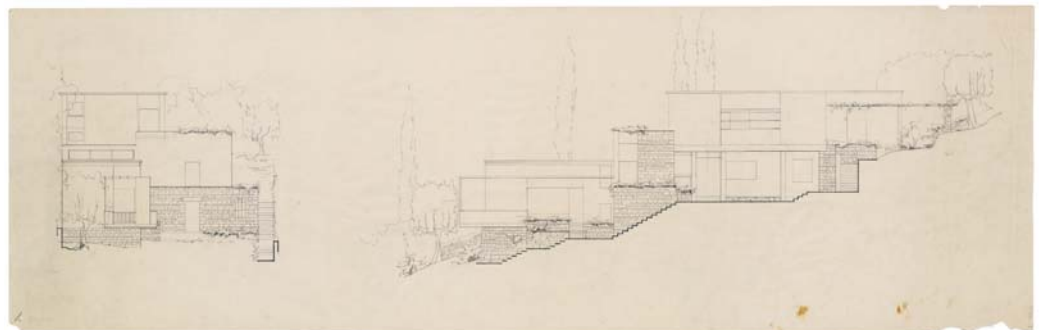

8

7-8 Villino Biondi, Firenze (1951-1956): veduta della villa da via San Domenico con il sistema dei balzi; prospetto e sezione del terreno, china su lucido, cm 127x40.



2.47 Piano Regolatore Generale di Livorno, 1952-1956

(con L. Bartoli, G. Gianfranceschi, G. Venturi; ufficio tecnico comunale: G. Amati)

Documenti testuali:

- «Liburni Civitas», fascicolo II, 1938, frammento
- Comune di Livorno, Piano Regolatore Generale, *Relazione*, fascicolo ds.
- *Sviluppo industriale di Livorno*, 2 cc. ds.
- *Osservazioni dell'Assessore Landini*, 2 cc. ds.
- *Considerazioni sulla relazione*, fascicolo ds.
- *Relazione al PRG di Livorno 1954*, bozza, fascicolo ds.
- G. Amati, *Considerazioni sul Piano Regolatore Generale del Comune di Livorno*, luglio 1954, 18 pp. ds.
- *Alcune osservazioni sui risultati del censimento del traffico del 1952 a Livorno*, fascicolo ds.
- dati sulla popolazione, fascicolo ds.
- Ufficio tecnico di Livorno, *Calcoli per la determinazione degli indici...* Ing. Amati, fascicolo ds.
- *Seconda relazione sulla popolazione*, fascicolo ds.
- *Relazione del Piano Regolatore. Illustrazione delle norme*, fascicolo ds.
- *Norme di attuazione del piano Regolatore Generale*, fascicolo, 13 pp. ds. (4 copie)
- *Norme di attuazione aggiornate al 1961*, fascicolo, 11 pp. ds. (5 copie)
- G. Amati, *Problemi del Piano Regolatore di Livorno. Il censimento del traffico 1952*, estratto da «Rivista di Livorno», n. 3, 1953
- G. Amati, *Problemi del Piano Regolatore di Livorno. Panorama urbanistico della città*, estratto da «Rivista di Livorno», n. 2, 1954
- ED, *Profilo della situazione urbanistica di Livorno*, in «La Regione», n. 2, 1954, fascicolo ds., fotocopie
- Comune di Livorno, *Mostra del Piano Regolatore di Livorno*, 1957, fascicolo a stampa
- ED, *Su alcuni problemi concernenti l'inquadramento generale dello sviluppo nel territorio di Livorno*, estratto dalla «Rivista di Livorno», n. 1-6, 1963
- L. Bortolotti, *Il piano regolatore generale di Livorno*, estratto da «La Provincia di Livorno» n. 4, 1964
- M. Landini, *Presupposti economici del Piano Regolatore di Livorno*, 1953, fascicolo, 4 pp. ds.
- *Livorno, il porto, la zona industriale e le vie di comunicazione*, fascicolo, 7 pp. ms.
- *In mancanza di un programma...*, 4 cc. ms.
- *Programma dello sviluppo degli studi del Piano Regolatore di Livorno*, c. ds.
- C. Roccatelli, *Piano di Ricostruzione di Livorno. Norme regolamentari per l'attuazione del piano*, 1946, fascicolo, 4 pp. ds.
- ED, P.R. Livorno. *Relazione alla Commissione generale degli ultimi studi del P.R.*, fascicolo ds.
- Municipio di Livorno, Ufficio ragioneria, documento di pagamento, 1953, 2 cc. ds.
- Verbali della riunione della Commissione tecnica per il Piano Regolatore 1952-1958, 9 fascicoli ds.
- *Riunione della Commissione Esecutiva del Piano Regolatore*, 14.05.1958, fascicolo, 2 pp. ds.
- Ufficio tecnico Urbanistica, circolare 24.01.1953, fascicolo, 2 pp. ds.
- Ufficio tecnico Urbanistica, circolare 05.12.1955, fascicolo, 12 pp. ds.
- *Modifiche apportate al testo...*, 1955, fascicolo, 4 pp. ds.
- *Pro-memoria per l'ing. Amati*, c. ds.
- *Considerazioni e proposte sulla zonizzazione residenziale*, 2 cc. ds.
- P.R. Livorno. *Osservazioni*, 2 cc. ds. (2 copie)
- *Piano Regolatore-Tavole da elaborare*, c. ds.
- *Livorno. Una pianificazione urbana e regionale del '500*, cartoncino per il Congresso di Urbanistica, Venezia, 1952
- *Società e urbanistica*, c. a stampa
- *PR Livorno, osservazioni*, 4 cc. ms.
- Municipio di Livorno, schede di rilevazione degli edifici nelle zone da risanare, 3 fotocopie, 2 eliocopie
- Municipio di Livorno, *Questionario d'inchiesta sui quartieri della città, 1954*, c. a stampa (4 copie)
- decreto di approvazione del PRG di Livorno, 1961, fascicolo, 13 pp. ds.
- *Nota sullo schema di decreto sugli standards*, 2 pp. ds.
- G. Amati, *Considerazioni sulla proposta...*, 1955, fascicolo, 13 pp. ds. (2 copie)
- G. Gianfranceschi, *Considerazioni e proposte...*, 1955, fascicolo, 3 pp. ds.
- disegno satirico (*PRG di Livorno sotto il batticarne dell'Amministrazione*), c. ms.
- calendario del 1953 con immagini di Livorno
- appunti: 13 cc. ms.
- rassegna stampa (da «Il Nuovo Corriere», «Il Tirreno», «La Nazione Italiana»), 21 ritagli di giornale
- 1952-1957, s.d.: 80 lettere, telegramma

Documenti grafici:

- PRGC, [presum. antecedente all'incarico], tavv. 1 -9, 9 eliocopie
- Commissione per il Piano Regolatore, studi, Zonizzazione, 1:25.000, cartella contenente eliocopia
- *Livorno, il porto, la zona industriale e le vie di comunicazione*, cartella contenente 2 eliocopie
- *Planimetria Largo Attis*, 1:500, eliocopia



- *Censimento del traffico 1952*, 19.10.1952, tavola, 2 eliocopie
- PRGC, *Schema del traffico*, 1:25.000, c. a stampa elaborata a mano
- *Indagini sulle zone da risanare*, 1:10.000, eliocopia
- *Cimiteri, zone verdi, attrezzature*, 1:10.000, eliocopia elaborata
- Viabilità, 1:10.000, eliocopia
- *Limiti delle zone statistiche*, 1:10.000, eliocopia
- PRGC, *Caratteri e vincoli di zona*, 1:20.000, 2 eliocopie
- *Calcoli sulla popolazione*, eliocopia
- Provincia di Livorno, Tavole con quadro di unione, 1:2.000, 23 eliocopie
- studi, 1:2.000, 5 eliocopie elaborate
- studio volumetrico di isolato (pianta, prospetti, prospettiva), 1:100/1:200, 3 eliocopie
- *Schema della viabilità*, tavole di progetto, c., fotocopia (5 copie)
- *Grande viabilità e zonizzazione*, tavole di progetto, c., fotocopia (3 copie)
- *Censimento del traffico*, tavole di progetto, c., fotocopia (4 copie)
- studio planimetrico, 1:2.000, c. da lucido
- planimetria storica e vari luoghi di Livorno, busta contenente 27 foto b/n
- tavole di piano, 9 foto b/n, 2 foto a colori (in più copie)
- vista zenitale, foto b/n (2 copie)

2.48 Progetto di restauro del Cinema Arno, Firenze, Lungarno Ferrucci, 1953-1954

Documenti testuali:

- elenchi di lavori e prezzi, 8 cc. ds. e ms., 1953
- appunti: 2 cc. ms.
- 1953-1954: 3 lettere

Documenti grafici:

- stato di fatto, 4 eliocopie con appunti ms.

2.49 Villa Benini, Firenze, via delle Forbici, 1953-1956

Documenti testuali:

- capitolato d'appalto con la Società Fiorentina per l'Edilizia e i lavori Stradali, 1954, fascicolo ds.
- notula e documentazione pagamenti, 1956-57, 3 cc. ds.
- 1954-1956: 3 lettere

Documenti grafici:

- progetto, tavv. 1-2, piante 1:100, prospetti 1:50, disegni firmati e protocollati, permesso di costruire n. 3425/54, 2 eliocopie
- progetto, tav. 2, pianta della versione realizzata, 1:50, ottobre 1954, eliocopia
- disegni di progetto, 5 foto b/n
- vedute dell'edificio in costruzione, 16 foto b/n
- immagini del modello, 4 foto b/n
- vedute dell'edificio in costruzione, foglio di provini b/n, 3 provini b/n singoli

2.50 Villa del Conte Malagola degli Anziani, Godo (Ravenna), 1953-1958

Documenti testuali:

- schema dei pannelli per mostra su Detti, 2 cartoncini
- computo dei listelli del pavimento, c. ds. con allegata planimetria
- preventivo per pavimento, c. ds. con appunti ms.
- *Pro-memoria per il sig. Guerrini*, 1954, c. ds.
- elenco dei pagamenti, c. ds.
- appunti: 17 cc. ms.
- 1952-1958, s.d.: 66 lettere

Documenti grafici:

- planimetria catastale dell'area di proprietà Malagola, 1:2.000, eliocopia con appunti ms.
- P. Porcinai, disegni del giardino e degli spogliatoi, 22.10.1957, 2 eliocopie
- planimetria di lotti n.i., eliocopia con appunti ms.
- piante e sezione con appunti ms., ala sud-ovest, 2 eliocopie (2 copie)
- piante, stato sovrapposto, ala sud-ovest, 1:50, 2 eliocopie (2 copie)
- camino nell'ala sud-ovest, 1:20, eliocopia
- aperture, ala sud ovest, 1:20, eliocopia





- piante con appunti ms., ala nord, 1:50, 2 eliocopie
- rilievo del piano terra dell'ala nord (recto) e schizzo del bagno (verso), eliocopia
- piante, prospetto e sezioni dello stato di fatto, eliocopia
- disegno di pavimentazione, cartoncino
- vedute di interni, busta contenente 21 foto b/n (alcune in più copie)
- vedute di interni e esterni, busta contenente: «Malagola interni», 12 provini b/n; «Ravenna Malagola», 12 provini b/n; barbecue, 3 provini b/n; «Ravenna Malagola», 4 strisce di provini b/n
- «scelte per il concorso a cattedra», interno e barbecue, busta contenente 2 foto b/n
- pianta, foto b/n (8 copie)
- vedute dell'esterno e dell'interno, 16 foto b/n (alcune in più copie)
- foto aeree, 1957, 4 foto b/n

2.51 Gabinetto dei Disegni e delle Stampe degli Uffizi, Firenze, 1953-1962

Documenti testuali:

- *Relazione di progetto*, c. ds. (2 copie)
- *Gabinetto disegni e stampe*, descrizione lavori e preventivo di massima, 2 cc. ds.
- *Programma definitivo dei lavori...*, c. ds. (3 copie)
- *Sala di consultazione con due ballatoi...*, frammento, c. ds.
- Gabinetto dei Disegni e delle Stampe - Uffizi, *Mostra di disegni dei grandi maestri*, 1-15 giugno 1960, fascicolo a stampa
- Gabinetto dei Disegni e delle Stampe - Uffizi, *Mostra di disegni dei grandi maestri*, 1-15 giugno 1960, manifesto a stampa
- R. Papini, *Cento disegni agli Uffizi dei primi manieristi italiani*, in «La Nazione Italiana», 09.01.1955, ritaglio di giornale, fotocopia
- immagine della realizzazione conservata al Gabinetto, c., fotocopia
- documentazione per sistemi espositivi, cartella contenente: 2 campioni di MDF e Plexiglass; montaggio di pannello espositivo, 3 foto b/n e relazione di montaggio; Yale University Art Gallery (L. Kahn) e Washington Gallery, 2 foto b/n
- schema di allestimento (mostra postuma), cartoncino ms.
- appunti: 27 cc. e fascicolo ms.
- fatture e preventivi, cartella
- computi e perizie di spesa, cartella
- 1955-1962: 25 lettere

Documenti grafici:

- arredi, 1:10, 1958-1959, 5 eliocopie
- arredi, studi di dettagli, 2 cc.
- sala di esposizione, vetrine mobili, 1:10, giugno 1959, eliocopia con schizzi di Scarpa
- sala di esposizione: pavimenti, illuminazione, disposizione dei pannelli; 3 eliocopie
- base in pietra per la statua del corridoio, 1:20, eliocopia
- pianta e sezioni, stato sovrapposto, 1:50, eliocopia
- schema planimetrico n.i., c. da lucido
- planimetria con legenda, c. da spolvero
- Lips Vago, disegno di schedario, eliocopia
- logo per mostra al Gabinetto, cartella contenente 10 cc. da spolvero e c. ms.
- planimetria storica della parte degli Uffizi destinata al Gabinetto, foto b/n
- sinopie, busta contenente 4 foto b/n di proprietà del Gabinetto
- disegno della pianta, 3 foto b/n
- realizzazione, 29 foto b/n

2.52 Progetto di Casa Cecchi, Prato, via Buozzi, 1954-1956

Documenti testuali:

- lettera di R. Cecchi, 1953

Documenti grafici:

- lume a piede, 1:5, 23.04.1956, eliocopia, (2 copie)

2.53 Incarico per il Piano Regolatore Generale di Ponsacco (Pisa), 1954-1967

Documenti testuali:

- fattura della ditta Leoncini, 1958, c. ms. su prestampato





- *Elenco dei grafici...*, 1954, c. ds.
- appunti: c. ms.
- 1954-1967: 33 lettere

2.54 Arredi per Casa Santini, Firenze, 1955

- Documenti grafici:
- arredi, realizzazione, 3 foto b/n

2.55 Progetto di sistemazione dell'Istituto di Storia dell'arte "San Matteo", Pisa, 1955

- Documenti testuali:
- 1953-1955: 4 lettere
- Documenti grafici:
- rilievo, 3 eliocopie
 - stato di fatto e sovrapposto ad opera della Soprintendenza, tavole, 7 eliocopie
 - progetto, 1:50, tavole, 3 eliocopie
 - base planimetrica con schizzi di studio, 1:100, eliocopia
 - area di progetto, 2 foto b/n

2.56 Concorso per la formazione dei gruppi di progettisti INA-Casa (II settennio), 1955-1956

- Documenti testuali:
- elenco dei progettisti Gestione INA Casa, fascicolo, 12 pp. ds.
 - Gestione INA Casa, *Schema di bando di concorso per concorso appalto tipo A*, fascicolo, 5 pp. ds.
 - *Allegato al bando di concorso per costruzioni INA Casa*, fascicolo, 9 pp. ds.
 - *La sottoscritta impresa...*, 2 cc. ds.
 - curriculum di Detti con correzioni a margine, 4 cc. ds. e ms.
 - curriculum di A. Sabatini, c. ds.
 - curriculum di R. Monticolo, c. ds.
 - parte del curriculum di Scarpa, c. ds.
 - 1955-1957, s.d.: 28 lettere

2.57 Progetto per insediamento balneare Vanni-Mariani, Capoliveri, Isola d'Elba (Livorno), 1955-1957

- Documenti testuali:
- *Progetto di lottizzazione...*, relazione, 2 cc. ds.
 - rilievo, appunti, 2 cc. ms.
 - 1955-1957, s.d.: 9 lettere
- Documenti grafici:
- mappe catastali, 3 cc. da lucido, eliocopia
 - R. Monticolo, schizzo prospettico di una casa, eliocopia con allegata foto b/n
 - planimetria del progetto, 1: 500, eliocopia colorata a matita
 - casa a Procchio, schizzi, c. ms.
 - rilievi, 2 cc. da lucido
 - busta contenente: area di progetto, 3 foto b/n; area di progetto, montate in sequenza, 6 foto b/n

2.58 Progetto di unità residenziale IACP, Salviano (Livorno), 1955-1958

- Documenti testuali
- relazione di progetto, 3 cc. ds. (2 copie)
 - 1955-1958: 26 lettere

2.59 Chiesa di San Giovanni Battista, Firenzuola (Firenze), 1955-1966

- (con C. Scarpa)
- Documenti testuali:
- *Elenco tavole dei disegni che si trasmettono*, c. ds.
 - relazione, 1956, fascicolo ds. (7 copie)
 - relazione, 1956, fascicolo, 7 pp. ds. (3 copie)
 - *Relazione suppletiva sulle modifiche apportate...*, 1957, 2 cc. ds.
 - ED, *Perizia n.7484 lavori...*, *Analisi dei prezzi principali non compresi nella valutazione del danno bellico*, 1956, fascicolo ds. (2 copie)
 - ED, *Perizia n.7484 lavori...*, *Computo metrico e stima dei lavori*, 1956, fascicolo, 56 pp. ds. (2 copie)
 - computo metrico, bozza incompleta, fascicolo ds., pp. 5-57



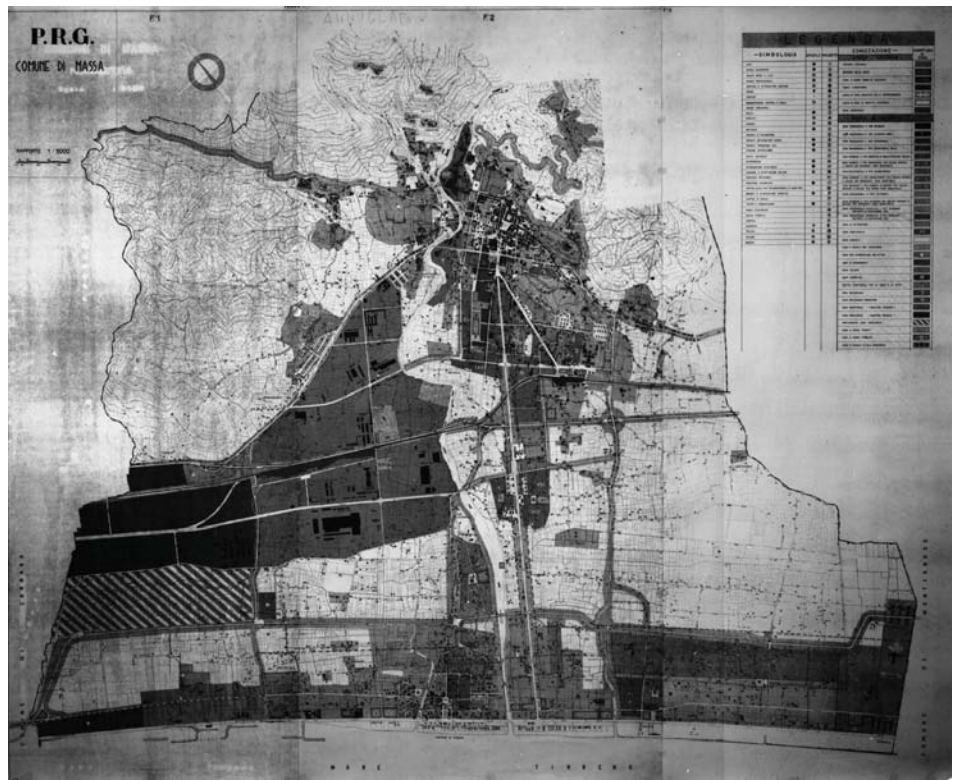

10

9-10 Piano Regolatore di Massa (1955-1969), prima stesura e revisione: riproduzione fotografica della tavola; studio, pennarello su spolvero, cm 178x112.





- *Elenco dei prezzi unitari*, fascicolo, 15 pp. ds.
- Ministero LLPP, *Capitolato speciale d'appalto*, 1956, fascicolo a stampa
- *Estratto del verbale dell'adunanza...*, 1957, c. ds.
- Commissione diocesana per l'arte sacra, *Verbale dell'adunanza...*, 1957, c. ds.
- *Notula degli onorari e competenze...*, 1962, c. ds.
- *Notula delle competenze...*, 1958, c. ds.
- Ufficio del Genio Civile, *Lavori di ricostruzione della chiesa...*, elenco delle opere di rifinitura, 1963, c. ds.
- Propositura di Firenzuola, *Elenco delle principali cose che si richiedono nella chiesa...*, aprile 1963, c. ds. con allegati appunti, 4 cc. ms.
- "Calcoli chiesa", calcoli statici di massima, eliocopia e fascicolo ms.
- appunti: 12 cc. ms.
- 1955-1966; s.d.: 90 lettere, telegramma

Documenti grafici:

- Geom. Guidi, Ricostruzione grafica della Chiesa di Firenzuola, piante e prospetti, eliocopia

Progetto con pilastri a X, 1956-57:

- "Chiesa di Firenzuola, contiene 2 copie dei disegni, fotografie di prospettive, fotografie dei plastici del vecchio progetto", cartella contenente: disegni e modelli, 13 fotografie b/n; relazione, fascicolo ds. (2 copie); tavv. 2-8, 12 eliocopie (alcune in doppia copia)
- tavole di progetto timbrate e firmate, tavv. 2-16, 1:50, 15 eliocopie (in più copie)
- tavole di progetto, 1:100, 5 eliocopie

Progetto definitivo, 1958:

- tavole di progetto (versione precedente alla definitiva), pianta e sezione, 1:100, 8 eliocopie con schizzi ms.
- tavv. 3-8, 12, 1:50, 6 eliocopie (in più copie) con schizzi ms.
- Ing. Marlazzi, tavole strutturali, 1960-61, 2 eliocopie
- studi planimetrici, 4 eliocopie con appunti ms.

Disegni esecutivi, 1964-1966:

- opere di marmista, 1964-65, tavole, 8 eliocopie
- opere di ferraiolo, 1964-65, tavole, 29 eliocopie
- opere di falegname, 1964, 13 eliocopie
- opere di vetraio, 1964, 3 eliocopie

Dettagli:

- "finestrone d'angolo dell'abside", dicembre 1960, 1:10, eliocopia con schizzi ms. di Scarpa
- sezione trasversale del tetto, ottobre 1961, eliocopia (2 copie)
- pavimenti in pietra esterni ed interni, agosto 1962, eliocopia
- sacrestia, 2 eliocopie (2 copie)
- dettagli architettonici (finestre e soffitto), 6 eliocopie con appunti ms. (anche di Scarpa)
- dettagli del campanile, 5 eliocopie
- dettagli vari (vetrata del coro, zona altare, pavimento battistero, zona abside), 1963, 10 eliocopie
- dettagli vari (bussoloni d'entrata, finestrone abside, confessionali, porte, croce, panche, arredi sagrestia, muro esterno della pensilina), 1964, 16 eliocopie
- pensilina, aprile 1965, eliocopia
- porte del campanile, agosto 1966, eliocopia
- vetrate e confessionali, s.d., 4 eliocopie
- schizzi e appunti di cantiere, 31 cc. ms. (alcuni di Scarpa)
- stato di fatto, busta contenente 12 negativi e 11 provini b/n
- stato di fatto, 4 foto b/n
- modelli di studio varie versioni, busta contenente 35 provini b/n
- cantiere, 4 strisce montate di provini b/n
- chiesa appena ultimata, 4 strisce di provini b/n
- realizzazione, luglio 1966, 24 provini b/n
- chiesa originaria, 2 cartoline b/n
- disegni e modelli delle prime versioni, busta contenente 43 foto b/n
- modelli di studio di varie versioni, piante e realizzazione, 6 fogli di provini b/n
- progetto 1956-58, disegni, prospettive e modello, 20 foto b/n
- modello di studio dell'ultima versione, 5 foto b/n
- realizzazione, 33 foto b/n
- disegni di progetto, 47 foto b/n



- "foto chiesa - arch. Gizdulich, agosto 1961", cantiere, busta contenente 12 foto b/n

2.60 Piano Regolatore Generale di Massa, 1955-1969

Documenti testuali:

1955-1958

- tavole di PRG, 3 cc., fotocopie
- PRG, relazione, 1958, fascicolo ds. (4 copie)
- PRG, bozza varie di relazione, 1957, 5 fascicoli ds.
- PRG, *Norme di attuazione*, fascicolo, 23 pp. ds.
- Comune di Massa, PRG, *Norme di attuazione*, fascicolo, 26 pp. ds. con disegno allegato
- PRG: *Norme di attuazione*, bozza, fascicolo ds.
- Comune di Massa, *Convenzione riguardante il conferimento...*, 1955, bozza, fascicolo, 4 pp. ds.
- estratto della delibera della giunta, 23.08.1955, c. ds. su prestampato
- *Verbale della conferenza dei servizi per il Piano regolatore di Massa*, 1956, fascicolo, 15 pp. ds.
- Consorzio zona industriale apuana, Verbale riunione 14.09.1956, fascicolo, 4 pp. ds.
- verbali di riunione, 1956, 4 fascicoli ds.
- verbali di riunione, 1957, 3 fascicoli ds.
- provvedimenti comunali e ministeriali, copie, 1954 e 1957, 4 cc. ds.
- Comune di Massa, dichiarazione firmata dal sindaco, 1955, c. ds.
- *Legge 9 agosto 1954 n. 640*, c. ds.
- Piano paesistico della zona tra il Cinquale e il fosso del Magliano, 1950, fascicolo, 4 pp. ds. e tavola di piano, 1:2.000, eliocopia
- Industria del marmo, cartella contenente: tabelle grafiche, 2 cc. da lucido; relazioni, 2 fascicoli ms. e ds.
- *Elenco degli elaborati...*, c. ds.
- *Dati dimensionali delle aree...*, c. ds.
- *Elenco parrocchie...*, c. ds.
- Comune di Massa, *Elenco delle attività industriali...*, 1955, c. ds.
- Azienda Autonoma di soggiorno, disegno pubblicitario della costa di Massa, stampa a colori e cartoncino pieghevole
- Ministero dei Trasporti, Circolare n. 119/1957, fascicolo, 2 pp. ds.
- Ministero di Grazia e Giustizia, Circolare n. 3925/2395, 1951, 2 cc. ms.
- Ente Provinciale per il Turismo, materiale sul turismo nel Comune, busta contenente 4 fascicoli ds. e ms. e rassegna stampa
- "Massa-Commissione consultiva-1957", verbale, fascicolo, 53 pp. ds.
- Consorzio per la zona industriale apuana, cartella contenente: 2 fascicoli ds., fascicolo a stampa, tavola a stampa del piano urbanistico, planimetria su eliocopia
- *Bozza di relazione per la richiesta Conferenza dei servizi*, 1956, 3 cc. ms.
- *Nuovo gruppo UNRA C.A.S.A.S.*, 1956, c.ds.
- dati sulla popolazione fino al 1950-51, 4 cc. ds. e ms.
- ricevute di telefonate, 1958, 9 cc. ms. su prestampato
- rassegna stampa, fascicolo con ritagli di giornale
- appunti: 5 fascicoli ms., c. da spolvero, quaderno ms.
- 1953-1959: 130 lettere, 2 telegrammi

1963-1970

- Comune di Massa, Piano Regolatore Generale, Relazione, [presum. 1966], fascicolo, 23 pp. ds.
- Comune di Massa, Piano Regolatore Generale, Relazione modifiche, [presum. 1968-69], fascicolo ds.
- PRG del Comune di Massa, *Limiti inderogabili e rapporti massimi...*, 2 fascicoli ds.
- *Allegato. Relazione sulla natura geologica...*, 2 cc. ds.
- Comune di Massa, PRG, Norme di attuazione, 1968, fascicolo, 49 pp. ds. (3 copie)
- Comune di Massa, PRG, Norme di attuazione, 1969, fascicolo, 36 pp. ds. (3 copie)
- Comune di Massa, PRG, Norme di attuazione, 1969, fascicolo ds.
- Comune di Massa, PRG, Relazione, fascicolo a stampa (2 copie)
- Comune di Massa, PRG, Norme di attuazione, fascicolo a stampa (2 copie)
- Comune di Massa, PRG, Relazione, cartella contenente bozze ds. e ms.
- Comune di Massa, PRG, "Relazione", cartella contenente: *Relazione*, 1966, fascicolo ds., 23 pp. (4 copie); *Circolazione*, fascicolo ds.; circolare del Ministero dei LLPP su attrezzature scolastiche, 1965, fascicolo ds.; dati sulla popolazione, 3 cc. ds.; appunti, 3 cc. ms.

- Comune di Massa, PRG, cartella contenente dati sulla popolazione, 2 cc. ds.
- "Massa PRG '68", cartella contenente: relazione, fascicolo, 49 pp. ds.; D.M. 21.10.1968, estratto della «Gazzetta Ufficiale», c., fotocopia; *Elenco tavole consegnate...*, 2 cc. ds. e ms.
- "Massa PRG '69, Norme corrette", fascicolo ds.
- PRG di Carrara, cartella contenente: relazione generale, fascicolo ds.; tavola di piano, eliocopia
- *Comune di Massa*, 1963-66, volume a stampa
- *Comune di Massa*, 1963-66, rilievo fotografico dell'intero territorio, fascicolo a stampa
- seduta della giunta, 1964, c. ds.
- Provveditorato alle OOPP, *Attrezzature scolastiche nei piani urbanistici*, 1965, fascicolo, 7 pp. ds.
- elenco degli elaborati e delle foto stilato per mostra, c. ds.
- *Consorzio per la zona industriale apuana*, 1963, volume a stampa
- Consorzio per la zona industriale apuana, raccolta di disposizioni di legge, fascicolo ds.
- M. Viti, *Ippodromo da un miliardo offerto per l'aeroporto*, in «Il Paese» 11.03.1962, ritaglio di giornale
- *Aeroporto o ippodromo?*, in «La Nazione» 25.08.1963, ritaglio di giornale
- Riunione per il PRG, 1968, fascicolo ds.
- Riunione della Commissione di esperti per il PRG, 1969, fascicolo ds.
- Rassegna stampa, 1969, ritagli di giornale, fotocopie
- "PRG Massa calcoli standards", cartella contenente: fascicolo ms., eliocopie e cc. da spolvero ms.; appunti, 6 cc. ms.; "isolato campione", eliocopia
- Consiglio Superiore dei LLPP, *Risultanze del voto - appunti*, 1971, fascicolo, 5 pp. ds.
- *Nuovo PRG - Voto del consiglio superiore dei LLPP*, fascicolo, 8 pp. ds.
- *La presentazione ufficiale del PRG*, in «La Nazione», 16.10.1969, ritaglio di giornale
- *Depositato il PRG*, in «La Nazione», 17.10.1968, ritaglio di giornale
- *È stato approvato il piano regolatore*, in «La Nazione», 02.10.1969, ritaglio di giornale
- Comune di Massa, dati statistici riferiti al censimento del 1961, c. ds.
- *Anagrafe, movimento demografico*, dati al 1967, 2 cc., fotocopie
- Dati sulla popolazione fino al 1968, fascicolo ds., fotocopie
- Comune di Massa, *Vademecum statistico e stradario*, 1965, fascicolo ds.
- *Convenzione utilizzazione edilizia proprietà Perfetti Maria Cristina*, 1964, c. ds. con allegata eliocopia
- Comune di Massa, *Deliberazione del commissario prefettizio*, fascicolo, 5 pp. ds.
- De Filla-Merlini, *Variante al PRG di Massa*, cartella contenente: Variante al PRG, planimetria, 2 cc., fotocopie; progetto architettonico, 1964, tavole, 4 eliocopie; stato di fatto, 3 foto b/n; progetto, 2 viste prospettiche su c. da lucido montato su fotografia
- IGM, fatture per cartografia, 2 cc.
- Osservazioni al PRG, fascicolo con motivazioni ms. di ED
- Osservazioni al PRG, 1967-1969, fascicolo ds. (in più copie)
- Osservazioni al PRG, "Privati, pareri favorevoli", 1969, fascicolo, fotocopie
- "Massa P.R.G., Controdeduzioni, feb. marzo 1970", fascicolo ds.
- Comune di Massa, *Controdeduzioni alle osservazioni...*, 1969, fascicolo, 91 pp. ds.
- Comune di Massa, Grafici allegati alle controdeduzioni, 1969, fascicolo ds.
- *Pro Memoria*, 2 pp. ds.
- *Per l'analisi completa...*, 6 cc. ds.
- *Elenco delle tavole e degli elaborati...*, 1968-69, 4 cc. ds. e ms.
- *Isolato- via Metteotti-via E. Chiesa...*, c. ds.
- appunti: 30 fascicoli ms., 9 cc. ms., quaderno ms.
- 1963-1970: 103 lettere, telegramma

Documenti grafici:

- PRG di Apuania, fogli 2-4, 3 eliocopie
- Comune di Massa, Ufficio tecnico, progetto per il prolungamento di via Trieste, 1:200, eliocopia
- Comune di Massa, attraversamento sul fiume Frigido, 1:200, eliocopia
- Comune di Massa, stralcio di planimetria catastale, 1:2.000, eliocopia
- Comune di Massa, schema planimetrico, 1:100.000, eliocopia
- Comune di Massa, carta del vincolo idrogeologico, 1:25.000, eliocopia
- diagramma dell'incremento della popolazione dall'anno 1832 al 1951, eliocopia
- Nuclei residenziali sparsi, 1:1.000, cartella contenente 32 eliocopie (alcune in 2 copie)
- PRG, planimetria generale, 1:10.000, eliocopia
- Comune di Massa, planimetria, 1:10.000, eliocopia con elaborazioni ms.
- Comune di Massa, planimetria catastale della città, 1954, 2 eliocopie



- Comune di Massa, distribuzione e densità della popolazione, stato attuale, 1:5.000, 3 eliocopie
- PRG, tavole di piano, fogli 1-3, 1:5.000, 6 eliocopie
- PRG, tavole di piano, 1:2.000, 2 eliocopie
- "Massa, 3 soluzioni Aurelia sotto la ferrovia", planimetria, 1:5.000, eliocopia
- planimetria del Comune, 1:5.000, eliocopia
- "Massa-stato attuale (vecchio)", planimetria, 1:5.000, eliocopia elaborata a mano
- "Comune di Massa", carta delle proprietà pubbliche, 1:10.000, eliocopia elaborata a mano
- planimetria catastale, eliocopia con appunti ms.
- Comune di Massa, carta 1:2.000, eliocopia
- quadro di unione delle tavole 1:2.000, eliocopia
- "provincia di Massa Carrara, carta del vincolo idrogeologico", eliocopia
- Comune di Massa, modifiche della viabilità, 2 eliocopie
- PRG, tipologie stradali, 2 eliocopie
- studi di modifiche della viabilità (Aurelia, autostrada, strade minori), cartella contenente: 10 cc. da spolvero, eliocopia, 2 cc. da lucido
- Comune di Massa, cartografia, 1:5.000, 3 eliocopie con appunti ms.
- Comune di Massa, fogli A, B, C, cartografia con aggiornamenti, 3 eliocopie
- Comune di Massa, fogli A, B, C, cartografia della viabilità, 3 eliocopie
- Stazione di Massa centro, planimetria, 1:1.000, eliocopia
- Comune di Massa, schema della viabilità, eliocopia
- Autostrada Sestri Levante-Livorno, planimetria, 1:25.000, eliocopia
- "Autostrada Sestri Levante-Livorno", planimetria, 1:5.000, eliocopia
- Autostrada Sestri Levante-Livorno, progetto esecutivo, 1968, 1:2.000, eliocopia
- "Osservazioni al PRG", planimetria, 2 eliocopie
- Comune di Massa, Proposte di varianti al PRG, 3 eliocopie
- Comune di Massa, planimetria con distribuzione della popolazione, 1:25.000, eliocopia
- Comune di Massa, Censimento generale della popolazione, 1961, 5 eliocopie
- PRG, Allegato O, calcolo della capacità insediativa secondo gli standard del 1968, eliocopia con annotazioni
- PRG, tavola di piano, 1966, 1:5.000, eliocopia
- PRG, tav. 5, 1:5.000, 9 eliocopie (in più copie)
- Pietrasanta PRGC, 2 eliocopie
- "Massa PRG '66 scartafaccio bozza", 1:5.000, eliocopia
- Comune di Massa, planimetria con attrezzature, 3 eliocopie
- Comune di Massa, cartografia, 2 eliocopie con appunti ms.
- Consorzio Eliminazione rifiuti Massa e Carrara, planimetria, eliocopia
- Comune di Massa, Scuola media in via Pascoli, planimetria, 1:2.000, eliocopia
- Comune di Massa, casa in condominio, 1:100, eliocopia
- Città di Massa, piano di ricostruzione di piazza degli Aranci, 1:500, eliocopia, c. da spolvero
- Completamento urbanistico della Piazza dei Ronchi, 1:500, eliocopia
- Legenda di tavola di PRG, zonizzazione, 2 eliocopie e c. da lucido
- "Calcolo pop. Quercioli Rinchiostro", c. da spolvero
- proprietà Cavalli in viale Mazzini, eliocopia
- viste aeree, raccoglitore contenente 54 foto b/n e foto generale con timbro 15.09.1955
- viste aeree, 25 provini b/n tagliati e rimontati
- nuclei residenziali sparsi, busta contenente 11 negativi
- tavola con planimetria di PRG, foto a colori (4 copie)
- tavole di PRG, 1957, 8 foto b/n
- viste aeree zenitali, 17 foto b/n
- viste aeree, 6 foto b/n
- viste storiche, 13 foto b/n
- nuclei residenziali sparsi, 10 foto b/n
- carta storica IGM, 3 foto b/n
- planimetria, foto b/n

2.61 Liceo Scientifico "Federigo Enriques", Livorno, via della Bassata, 1955-1973

(con C. Scarpa)

Documenti testuali:

- Provincia di Livorno, Verbale del Consiglio provinciale, 15.09.1960, 3 cc. ds.



- *Progetto per il nuovo Liceo Scientifico - via della Bassata. Relazione generale*, fascicolo ds.
- *Progetto per il nuovo Liceo Scientifico in via della Bassata. Computo di massima...*, fascicolo ds.
- *Progetto per il nuovo Liceo Scientifico in Livorno via della Bassata. Impianto di riscaldamento*, fascicolo, 22 pp. ds.
- *Relazione tecnica sulla stabilità delle strutture previste nel progetto...*, fascicolo ds.
- *Progetto per il nuovo Liceo Scientifico in Livorno via della Bassata. Impianto ascensore*, fascicolo, 33 pp. ds.
- *Progetto per il nuovo Liceo Scientifico in Livorno via della Bassata. Impianto radio-audizioni*, fascicolo ds.
- *Elenco dei prezzi unitari in base ai quali...*, fascicolo ds. con appunti ms. (2 copie)
- *Elenco dei prezzi unitari*, 2 cc. ds.
- Amministrazione Provinciale di Livorno, *Capitoli speciali di appalto. 1° lotto*, bozza, fascicolo ds. e ms.
- Amministrazione Provinciale di Livorno, *Progetto per il nuovo Liceo Scientifico in Livorno via della Bassata. Computo metrico. Primo lotto*, "corretto 19.07.1961", fascicolo ds.
- Amministrazione Provinciale di Livorno, *Progetto per il nuovo Liceo Scientifico in Livorno via della Bassata. Analisi Prezzi*, fascicolo ds.
- Amministrazione Provinciale di Livorno, *Progetto per il nuovo Liceo Scientifico in Livorno via della Bassata: Relazione Generale; Relazione; Stima dei lavori (primo lotto); Stima dei lavori (Secondo lotto); Computo Metrico*, 1965, 5 fascicoli ds.
- Amministrazione provinciale di Livorno, *Relazione aggiuntiva in ordine...*, fascicolo ds.
- Amministrazione provinciale di Livorno, *2° Relazione aggiuntiva in ordine...*, c. ds.
- copie di parti di capitolati, e più copie di "elenco allegati", fascicolo ds.
- Amministrazione Provinciale di Livorno, *Progetto per il nuovo Liceo Scientifico in Livorno via della Bassata.*, 1968, cofanetto contenente relazioni e capitolati, 10 fascicoli ds.
- *Capitolato speciale tipo per appalti...*, secondo lotto, bozza con correzioni e integrazioni, fascicolo ds. su prestampato
- Amministrazione Provinciale di Livorno, *Progetto per il nuovo Liceo Scientifico in Livorno via della Bassata. Secondo lotto, arch. Prof. ED*, 1968: Relazione, Stima dei lavori, Computo metrico, 3 fascicoli ds.
- appunti: quaderno ms., 5 fascicoli ds. e ms.
- 1955-1973, s.d.: 99 lettere, telegramma

Documenti grafici:

- previsione iniziale del Liceo Scientifico su lotto dei terreni ex Fabbricotti: planimetria generale, 1:2.000, eliocopia (3 copie); ipotesi di impianto, 1:1.000, 4 eliocopie
- studi sull'area ex Fabbricotti, 2 cc. da spolvero
- planimetria catastale di Livorno, zona via della Bassata, 1:2.000, eliocopia
- Amministrazione Provinciale di Livorno, planimetria dell'area destinata alla nuova sede del Liceo Scientifico, rilievo, 1:200, eliocopia
- disegni della caserma Vigili del Fuoco in via della Bassata, 1959, 4 eliocopie
- studi di piante del liceo in via della Bassata, 9 eliocopie
- area di progetto con quadrettatura per studio in pianta, eliocopia
- bozze dell'abaco infissi, 3 cc. da spolvero
- studi vari, 5 cc. da lucido
- Progetto per il nuovo Liceo Scientifico, 1962*
- tavv. 2-7, 9-12, 1:100, 11 eliocopie (alcune in più copie)
- Progetto per il nuovo Liceo Scientifico, 1962, con visto Genio Civile n. 4146 del 18.04.1963*
- tavv. 1-2, 4-9, 13-14, 17, 1:100, 15 eliocopie (alcune in più copie)
- piante di piani diversi con ipotesi di modifiche, 4 eliocopie
- studi di prospetti, 1:100, 3 eliocopie
- disegni strutturali, schemi di telai e travi, 6 eliocopie (alcune in più copie) con annotazione ms.
- studi vari delle rampe interne, 3 eliocopie
- progetto per il nuovo Liceo Scientifico, ma post 1962 e ante 1965, disegno con modifiche, 1:100, tavv. 2-4, 8-9, tav. s.n., 6 eliocopie
- "tav 17", assonometria di progetto, con correzione dei nuovi volumi delle palestre, eliocopia
- studi per la pianta dell'aula, prospetti e finestre, 8 eliocopie
- abaco degli infissi, 4 eliocopie
- progetto per il nuovo Liceo Scientifico, abaco infissi secondo lotto, 1964, eliocopia (5 copie)
- Progetto per il nuovo Liceo Scientifico, 1965-66*
- tavv. 1-3, 7-9, 11-15, 17-18, 20-21, 34 eliocopie (alcune in più copie)
- "primo lotto", tavv. 1-6, 10, 7 eliocopie
- Progetto per il nuovo Liceo Scientifico, 1971-72, particolari costruttivi*
- tavv. 1, 3-11, 12, 12 aggiornata, 13-17, 17 eliocopie



- progetto per il nuovo Liceo Scientifico, tav. 1, 1971, locale caldaie, eliocopia
- esecutivi strutturali Acmar, 1971, 9 eliocopie
- disegno del rivestimento dei pilastri e dettagli degli infissi, 2 eliocopie
- planimetria generale del liceo, eliocopia
- Ufficio tecnico Livorno, *Sopraelevazione dei servizi palestra per la costruzione di nuove aule per Liceo Scientifico di via della Bassata*, eliocopia
- foto aerea del terreno di Villa Fabbrocotti (prima ubicazione del Liceo), foto b/n
- veduta del modello, 2 foto b/n
- disegni di progetto, 9 foto b/n (in più copie)

2.62 Tomba di Piero Calamandrei, Firenze, Cimitero di Trespiano, 1956

Documenti grafici:

- realizzazione (comprese anche tombe Enriques Agnoletti e Francovich), provini b/n
- realizzazione, 4 foto b/n

2.63 Piano Regolatore Generale di Pontedera (Pisa), 1956-1962

Documenti testuali:

- schemi di allestimento per mostra, cartoncino e c. ms.
- Amministrazione provinciale, *Verbale della riunione...*, luglio 1963, fascicolo, 16 pp. ds.
- *Dichiarazione programmatica dell'assemblea...*, fascicolo, 4 pp. ds.
- norme di attuazione, bozze, 5 fascicoli ms.
- Comune di Pontedera, Norme di attuazione, bozze, fascicolo, 9 pp. ds. con correzioni ms.
- *Piano di ricostruzione della città di Pontedera, Relazione*, 1951, fascicolo ds.
- Comune di Pontedera, *Piano regolatore generale di Pontedera*, fascicolo ds. con tavole allegate
- Comune di Pontedera, Ufficio Urbanistica, *Pianificazione intercomunale*, 1963, 2 fascicoli ms.
- appunti: c. ms.
- 1963: lettera

Documenti grafici:

- piani regolatori di dettaglio delle varie zone, tavv. 13-16, agosto 1960, 4 eliocopie
- vista aerea, foto b/n
- piano regolatore, tavole, 5 foto b/n e 1 a colori (2 copie)
- "Tre piani di dettaglio a Pontedera", 8 foto b/n
- piani di dettaglio, busta contenente: planimetrie, 8 foto b/n; tipologie edilizie, 8 foto b/n; modello, provini, foto b/n (3 copie)

2.64 Concorso appalto per gli Uffici del Genio Civile, Pistoia, 1957

Documenti grafici:

- schema del montaggio per mostra postuma, cartoncino
- tavole di progetto: planimetria, prospetti, sezioni, dettagli, 11 eliocopie
- disegni di progetto, 18 foto b/n, provino b/n

2.65 Concorso per Museo, Biblioteca e Casa della Cultura, La Spezia, 1957

(con C. Scarpa, G. D'Agaro, V. Pastor)

Documenti testuali:

- "Concorso per il Museo, la Biblioteca e la Casa della Cultura de La Spezia, Concorso di II grado, motto: ERMA-4", relazione, fascicolo ds. con allegati disegno planimetrico e firme dei partecipanti
- appunti con elenco degli elaborati per il concorso di II grado, c. ms.
- schema del montaggio per la mostra, cartoncino

Documenti grafici:

- tavole di progetto, 9 foto b/n
- prospettive del progetto, 2 foto b/n, foglio di provini b/n

2.66 Villa Pernis, Forte dei Marmi (Lucca), viale Morin, 1957

Documenti testuali:

- corrispondenza, 2 lettere di G. Pernis, 1957

Documenti grafici:

- disegni di progetto, 9 foto b/n
- vista della sala, 2 foto b/n (in più copie)



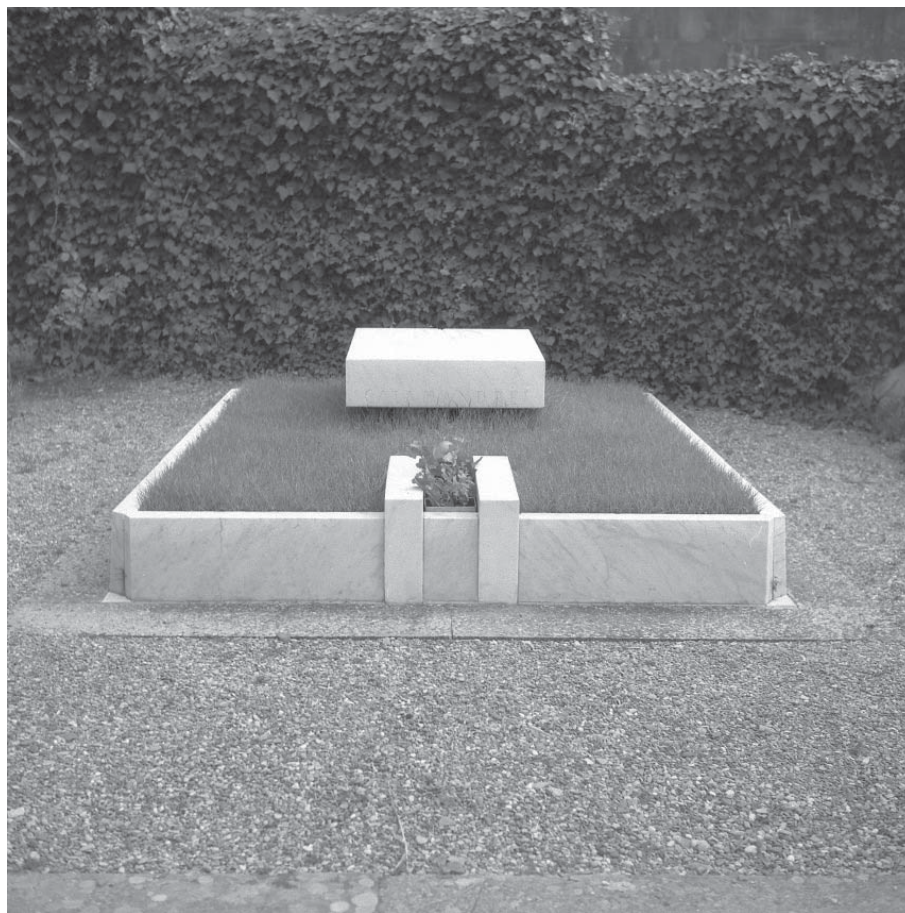

11

11 Tomba di Piero Calamandrei e della moglie, Firenze, Cimitero di Trespiano (1956)



2.67 Lottizzazione Pacini, Bientina (Pisa), 1957-1958

Documenti testuali:

- relazione illustrativa, 3 cc. ds.
- promemoria, gennaio 1958, c. ds.
- appunti: 2 cc. ms.
- 1957-1958: 6 lettere

2.68 Quartiere INA-Casa San Giusto, Prato, 1957-1958

(Gruppo L. Quaroni: M. Boschetti, A. De Carlo, L. Giovannini, A. Livadiotti; Gruppo ED: R. Gizdulich, R. Monticolo, A. Sabatini)

Documenti testuali:

- *Lavoro INA Casa di Prato*, 1958, c. ds.
- *Conto dei vani legali*, 2 cc. ds.
- *Quartiere INA Casa di San Giusto a Prato*, fascicolo, 2 pp. ds.
- *Relazione al progetto di massima del quartiere INA Casa San Giusto a Prato*, fascicolo, 10 pp. ds.
- *Risposte al questionario per la compilazione della relazione ai progetti*, fascicolo ds.
- *Progetto per la costruzione di un gruppo di fabbricati nel Comune di Prato-Quartiere "S. Giusto"*, Capitolato speciale di appalto, gennaio 1958, fascicolo, 33 pp. ds.
- mascherina, c. a stampa
- appunti: 3 fascicoli ms. e ds.
- 1956-1961, s.d.: 35 lettere, 3 telegrammi

Documenti grafici:

- planimetria catastale, 1:2.000, eliocopia
- "Ingrandim 1:1.000-Case esistenti", 2 cc. da lucido
- planivolumetrico del progetto, eliocopia

2.69 Grand Hotel Minerva, Firenze, piazza Santa Maria Novella, 1957-1964

(con C. Scarpa)

Documenti testuali:

- verbale della commissione edilizia, trascrizione su carta intestata "Grand Hotel Minerva", 24.12.1957, c. ds.
- A. Salto libreria artistica industriale, offerta di acquisto, c. ds.
- capitolato generale, bozza, frammento, c. ds.
- *Preventivo di larga massima per il risanamento dell'albergo Minerva*, 5 cc. ds.
- *Precisazione relativa alla lettera...*, c. ds.
- *Distinta del materiale da spedire...*, 2 cc. ds.
- immagini di termoconvettori, 3 cc. a stampa
- materiale relativo alle contestazioni sollevate dal condominio dell'immobile di via della Scala n.4, busta contenente corrispondenza con ing. Rodolico e planimetrie dell'immobile
- *La marea cementizia*, in "Cronaca di Firenze", 20 aprile 1959, ritaglio di giornale
- appunti per testo e didascalie di pubblicazioni, c. ms. e 8 cc. ds.
- E. Luporini, *Un albergo a Firenze*, estratto da «Zodiac», n. 7 (3 copie)
- frammento di E. Luporini, *Un albergo a Firenze*, estratto da «Zodiac», n. 7 (2 copie)
- frammento di «SeleArte», n. 48, ottobre-dicembre 1960, 2 cc., fotocopie
- *Albergo Minerva a Firenze, Italia, in Alois, Alberghi*, Hoepli, Milano 1961, pp. 175-184, fotocopie (2 copie)
- E. Luporini, *L'albergo Minerva a Firenze di Edoardo Detti*, bozza dell'articolo comparso su «Zodiac», 13 pp. ds.
- *Ospitalità e alberghi*, n. 12, 1967, frammento
- depliant dell'albergo, pieghevole a stampa (2 copie)
- appunti: quaderno ms., 4 cc. ms., 5 fascicoli ms.
- 1957-1981, s.d.: 57 lettere

Documenti grafici:

Rilievi e demolizioni

- Ufficio del Registro, piano terra del garage, pianta, eliocopia
- rilievi dello stato di fatto e dei confini, 1958, 8 eliocopie
- sezione sul chiostro con indicati i volumi da demolire, eliocopia
- prospettiva dal chiostro con i corpi demoliti, eliocopia
- appunti: c. ms., 4 eliocopie con appunti ms., c. da spolvero

Progetto 1957



- piante e sezioni stato attuale e di progetto, alcuni sovrapposti, 1:100, tavv. 1-13, 13 eliocopie
- piante e sezioni con sovrapposto del nuovo gruppo scala-ascensori, 1:50, tavv. 1-9, 10 eliocopie
- particolare della sala macchine ascensore, eliocopia
- pianta del IV piano, stato sovrapposto, eliocopia

Progetto 1958

- piante, sezioni e particolari costruttivi, 1:50/1:20, 16 eliocopie

Aggiornamento 1959

- progetto per la ricostruzione del nuovo corpo sud prospiciente la piazza, 1:50, 18 eliocopie
- progetto di ricostruzione e risanamento della nuova ala di camere ad ovest (sezioni generali, dettagli costruttivi, prospettiva dal chiostro del nuovo corpo, 1:50/1:20, 8 eliocopie
- dettaglio degli arredi, controsoffitti, pensilina e finiture, 1:20/1:1, 9 eliocopie
- sistemazione delle fosse biologiche, 2 eliocopie
- pianta del piano terreno, eliocopia
- pianta dei servizi igienici al mezzanino, 1959, eliocopia

Progetto definitivo 1960

- piante e arredi, 6 eliocopie
- disegni catastali, 5 eliocopie

Calcoli del cemento armato, 1960

- appunti per rilievo, 2 cc. ms.
- calcoli strutturali, quaderno ms. e 2 fascicoli ms.
- SALER, disegni strutturali, 12 eliocopie,
- progetto architettonico dell'albergo, 1959, 4 eliocopie

Particolari costruttivi, post 1960

- disegni di dettaglio di arredi (ascensore, bar, vetrinette) ed infissi, 27 eliocopie con appunti ms.
- progetto di impianti vari (elettrico, termico, idrosanitario), 6 eliocopie
- tavolo disegnato da Afra e Tobia Scarpa, eliocopia
- dettaglio di infissi disegnati dalla ditta fornitrice, eliocopia
- impianto della cucina disegnato da Zoppas, eliocopia
- ampliamento della cucina, 1963, 3 eliocopie
- dettagli costruttivi del divano letto in legno e della nuova porta di ingresso, 1:10, 1973, 2 eliocopie

Teste della Minerva

- logo dell'albergo, prove varie, busta contenente disegni su c. da lucido, c. da spolvero, in eliocopia
- immagini dell'albergo prima dei lavori e durante le demolizioni, Barsotti, 27 foto b/n montate su cartoncino
- il cantiere durante la realizzazione delle opere in cemento armato, 12 foto b/n montate su cartoncino, negativi e provini (1 busta)
- squadra dei lavori, 2 foto b/n in più copie
- disegni di progetto e realizzazione del muro di Scarpa, 18 foto b/n
- realizzazione, 49 foto b/n, negativi (4 buste), provini (3 fogli 1 busta), positivi (Biffoli, 1 busta)
- tuffo in piscina di ED, foto b/n (7 copie) e negativi della piscina (2 buste)

2.70 Progetto di massima per il nuovo macello e mercato, Livorno, 1958-1959

Documenti testuali:

- 1958-1959: 11 lettere

Documenti grafici:

- planimetria di massima, eliocopia
- schema di allestimento per mostra, cartoncino

2.71 Piano Particolareggiato dei terreni dell'Opera Pia Asilo "Leopoldo Vanni", Impruneta (Firenze), via della Libertà, 1958-1960

Documenti testuali:

- 1960: 8 lettere

Documenti grafici:

- planimetria, prima versione, 1:500, eliocopia colorata a matita
- sezioni delle strade e dei volumi edilizi proposti, 1:200, eliocopia (3 copie)
- planimetria e sezioni, seconda versione, 1959, 1:500, eliocopia (3 copie)
- sezioni del terreno, 1:500, aggiornamento 22.07.1959, eliocopia

2.72 Progetto di quartiere INA-Casa Romagnano, Massa, 1958-1960





(con A. Del Panta, R. Gizdulich, R. Monticolo, A. Sabatini)

Documenti testuali:

- bando di concorso dello IACP per la formazione di gruppi di progettisti, 1955, fascicolo a stampa
- relazione al progetto di massima del Quartiere INA Casa di Romagnano Massa, fascicolo, 9 pp. ds.
- calcoli urbanistici, 4 fascicoli ms.
- Comune di Massa, INA-Casa, Area Romagnano-II° programma, elenco di nomi dei proprietari delle particelle dell'area di progetto, fascicolo ds.
- gestione INA -Casa, circolare 063, c. ds.
- gestione INA-Casa, circolare 064, 2 c. ds.
- gestione INA Casa, circolare 071, gennaio 1958, c. ds.
- R. Gizdulich, conto spese con biglietto per Marghè Detti, 2 cc. ms.
- *Pro memoria per il sig. geom. Parigi*, c. ds.
- *Appunti e calcoli sommari sulla popolazione e le aree*, maggio 1958, c. ds.
- fattura per frontespizi in stamperia, c. ms. su prestampato
- Gestione INA Casa, Liquidazione competenze per progettazione, 1958, c. ds.
- IACP, Quartiere Romagnano, *Stima acquisto area ed attrezzature dei servizi generali*, c. ds.
- Banca Nazionale del Lavoro, ricevute bancarie, 1958, 3 cc. ds. su prestampato
- Banca commerciale italiana, ricevuta bancaria, 1960, 2 cc. ds. su prestampato
- Ente italiano rilievo aerofotogrammetrici, fattura, luglio 1958, 2 cc. ds. su prestampato
- IACP Modena, Elenco prezzi, fascicolo a stampa
- Gestione INA Casa, Comune di Modena, Capitolato speciale d'appalto, fascicolo, 10 pp. ds.
- appunti: quaderno, c. ms.
- 1958-1960: 47 lettere, telegramma

Documenti grafici:

- base cartografica, 1:2.000, eliocopia
- carta catastale, 1:2.000, eliocopia
- progetto IACP per Romagnano, 1958, eliocopia
- mascherina di tavola con legenda, eliocopia
- area di progetto, busta contenente 12 foto b/n, negativo b/n, 4 provini b/n
- area di progetto, 4 foto b/n (di cui una in 3 copie)
- immagini panoramiche, 2 strisce di foto b/n
- area di progetto, viste aeree, 2 foto b/n (una con elaborazioni a pennarello)
- disegni di progetto, 18 foto b/n
- tavole di progetto quartiere Romagnano, 8 foto b/n
- foto aerea ingrandita di una parte dell'area, foto b/n
- foto aerea elaborata con pennarelli a colori, foto b/n
- area di progetto, 3 foto b/n
- planimetrie, tipi edilizi, area di progetto, 8 foto b/n (alcune in più copie)

2.73 Progetto di lottizzazione nei terreni del Conte Uzielli de' Mari, Firenze, via Giano della Bella, 1958-1965

Documenti testuali:

- *Lottizzazione via Giano della Bella*, fascicolo, 4 pp. ds.
- *Progetto per l'impianto di conduttura...*, fascicolo, 4 pp. ds., originale e fotocopia
- *Impianto di illuminazione stradale*, 1964, 3 pp. ds. e 2 tavole di schemi (fotocopie)
- *Lottizzazione n. 69, dati tecnici*, c. (3 copie)
- elenco degli elaborati da presentare, c., fotocopia
- computo metrico dell'illuminazione, eliocopia (3 copie)
- *Acet, Impianto di illuminazione stradale...*, fascicolo, 3 pp. ds. con disegni allegati
- atto per l'approvazione degli elaborati, 1963, 3 cc. ds.
- Comune di Firenze, Prescrizioni per la sistemazione urbanistica, fascicolo, 12 pp. ds., fotocopie
- progettazione tecnica (illuminazione, strade, acquedotto, urbanistica), relazioni e planimetrie, 4 fascicoli
- rassegna stampa da «La Nazione», 1971
- appunti: 17 cc. ms.
- 1963-1964: 11 lettere

Documenti grafici:

- planimetria catastale, 1:1.000, eliocopia



- rilievo del Conventino, 1:200, 8 eliocopie
- planimetria del I progetto [presum. 1958], 1:500, 2 eliocopie (2 copie)
- progetto di lottizzazione, I progetto, planimetria schematica e sezione, 1:200/1:500, eliocopia (2 copie)
- progetto di lottizzazione, I progetto, tipi di appartamenti, 1:200, eliocopia (2 copie)
- progetto di lottizzazione, I progetto, studio, eliocopia
- studi di trasformazione del Conventino, planimetria, eliocopia (3 copie)
- "studio di trasformazione", piante, prospetti e sezioni, 1:200, tavv. 8-12, 5 eliocopie
- planimetria catastale, II progetto, 1:1.000, eliocopia
- schemi dei tipi edilizi, 1:1.000/1:200, eliocopia (4 copie)
- calcoli urbanistici, eliocopia (3 copie)
- sezioni trasversali, 1:200, eliocopia (3 copie)
- opere stradali e acquedotto, 4 eliocopie
- illuminazione stradale, eliocopia e fotocopia
- area di progetto, 2 foto b/n
- disegni del I progetto di lottizzazione, 2 foto b/n

2.74 Ampliamento dell'ospedale Santa Maria delle Croci, Ravenna, 1958-1967

(con P. Marelli, R. Monticolo)

Documenti testuali:

- Consiglio Superiore LLPP Sezione Seconda, *Ospedale S. Maria alle Croci. Perizie 13° stralcio*, parere, 1958, fascicolo ds.
- *Convenzione fra l'ospedale S. Maria delle Croci e l'architetto prof. Detti...*, ante 1961, bozza di incarico, fascicolo ds.
- *Ampliamento dell'ospedale di Ravenna*, relazione, fascicolo, 6 pp. ds.
- *Progetto di completamento della sede ospedaliera*, relazione, fascicolo, 2 pp. ds.
- *Relazione di ampliamento dell'ospedale di Ravenna*, fascicolo, 9 pp. ds.
- *L'edificio ospedaliero realizzato...*, relazione, fascicolo, 4 pp. ds.
- "relazione progetto ultimo", cartella contenente: *Relazione tecnico sanitaria, fascicolo, 17 pp. ds.*; *Relazione tecnica sulla stabilità delle strutture...*, p. ds.
- *Nota illustrativa e previsione economica di massima*, 1961, c. ds.
- *Preventivo di massima*, tabelle di costi di due soluzioni, 2 cc. ds. (2 copie)
- *Situazione dopo l'esecuzione del 1° lotto dei lavori*, relazione, aprile 1961, fascicolo ds. con appunti ms.
- Consiglio Superiore LLPP Sezione Seconda, *Ospedale S. Maria alle Croci. Progetto di completamento...*, approvazione 1962, fascicolo, 7 pp. ds.
- Certificato di pagamento lavori, 1963, c. ds.
- *Il nostro ospedale civile avrà oltre seicento posti letto*, in «Il resto del Carlino», 1.02.1963, ritaglio di giornale
- mascherina di tavole, c. da lucido ds.
- *Perizia di variante e di maggiore spesa*, 1965, fascicolo ds.
- *Perizia suppletiva di variante e di completamento*, fascicolo, 15 pp. ds. (2 copie) e bozza, 25 cc. ms.
- *Ospedale di Ravenna. Lavoro da fare*, elenco, 1966, c. ds.
- "Programma", fascicolo, 6 pp. ms.
- appunti: fascicolo ds. e ms.
- 1958-1969. s.d.: 172 lettere, 4 telegrammi

Documenti grafici:

- planimetrie catastali, 2 eliocopie
- Nuovo ospedale "stato attuale", piante, 1:200, 6 eliocopie con appunti ms.
- Nuovo ospedale di Ravenna, stralcio 13°, edificio esistente, 2 eliocopie
- istituzioni di assistenza raggruppate, ospedale, piante, 1:200, 5 eliocopie
- Ospedale Santa Maria delle Croci, piante, tavv. 54-59 (non provenienti da studio Detti), 6 eliocopie
- "*Nuovo ospedale progetto di completamento*"
- relazione, febbraio 1959, fascicolo, 47 pp. ds.
- tavv. 24-27, gennaio 1959, 4 eliocopie
- "*Nuovo ospedale progetto di completamento*"
- piante e prospetti, tavole, gennaio 1959, 5 eliocopie
- *Progetto 1959*
- planimetrie, piante, prospetti e sezioni, tavv. 1-22, gennaio-febbraio 1959, 22 eliocopie
- "*Progetti interlocutori*"
- planimetrie con studi, febbraio-marzo 1960, 10 eliocopie



- tavole con studio dell'insolazione, 1:500, marzo 1960, 9 eliocopie
- piante schematiche, "dicembre 1960", fascicolo, 7 eliocopie
- Progetto schematico, pianta piano terreno, tav. 3, settembre 1960, eliocopia
- "Progetto di trasformazione integrale, maggio 1961, progetto penultimo"
- planimetria, tav. s.n., eliocopia
- tavv. 1-2, 7-20, 16 eliocopie

Progetto definitivo

- pianta generale, eliocopia
- tavv. 1-19, luglio 1962, 19 eliocopie
- tavv. 3-4, 24, 1962, 3 eliocopie
- sezione, marzo 1963, eliocopia
- progetto della rete stradale, agosto 1964, eliocopia

Progetto della chiesa

- piante, sezioni e prospetti, 1:50, gennaio 1965, 3 eliocopie
- particolari e arredi, 1967, 4 eliocopie
- dettaglio della pavimentazione n.i., eliocopia
- busta contenente planimetria di progetto, provino b/n (3 copie)
- planimetria di progetto, foto b/n (3 copie)
- edificio esistente, foto b/n (U. Trapani, Ravenna), 7 provini b/n
- nuovo ospedale in costruzione, 66 foto b/n (alcune in più copie)

2.75 Piano Regolatore Generale di Impruneta (Firenze), 1958-1972

Documenti testuali:

- Comune di Impruneta, *Convenzione per la rielaborazione del Piano Regolatore Generale...*, fascicolo, 5 pp. ds.
- Comune di Impruneta, Piano di Fabbricazione, Norme di attuazione, fascicolo ds., 8 cc. da lucido, eliocopia
- PRG, *Criteri generali*, fascicolo, 13 pp. ds. con appunti ms.
- PRG, *Comune di Impruneta, Caratteri generali*, relazione ds. (4 copie) e bozza
- PRG, *Comune di Impruneta, Relazione*, bozza, 20 pp. ds. e ms.
- PRG, *Comune di Impruneta, Norme di attuazione*, bozza ds. e ms.
- PRG, frammenti di relazioni, 8 cc. ds.
- elenco degli elaborati e legende, 4 cc. ds.
- tabelle delle superfici e volumi dei lotti, 3 eliocopie
- *Conferenza intercomunale sulla zona omogenea in agricoltura, Relazione del Dott. Cellerini Marcello*, fascicolo ds., 18 pp.
- *Riunione con Sindaco*, 29.10.1968, appunti, 5 cc. ms.
- G. Maggiora, *Progetto di insediamento residenziale in cooperativa in loc. Montato (Impruneta)*, fascicolo ds.
- "PRG Comune di Impruneta", cartella con mascherina, progetto Detti 1966, contenente: Relazione, fascicolo 39 pp. ds. (2 copie); Norme di attuazione, fascicolo 30 pp. ds. (2 copie); Calcolo standard urbanistici, fascicolo 9 pp. ds. (2 copie)
- "Impruneta PRG osservazioni" cartella contenente: 2 cc. da lucido; 17 cc. ms. con appunti su osservazioni al PRG; 2 cc. ms. con elenco dei proprietari; 40 cc. da spolvero con perimetri e appunti vari su domande di lottizzazioni e proprietà; osservazioni, 8 cc. ds.
- progetto proprietà Gheri, cartella contenente: relazioni, 2 fascicoli ds.; disegni, 4 eliocopie; domanda di autorizzazione alla Soprintendenza, attestato dell'ispettorato provinciale dell'agricoltura di Firenze, eliocopia
- controdeduzioni alle osservazioni al PRG, fascicolo, 25 pp. ds.
- PRG, Comune di Impruneta, "Standards, elenco lottizzazioni, dati pop. e scuole", cartella contenente 4 fascicoli con appunti e grafici ds. e ms.
- appunti: c. da spolvero, 2 fascicoli ms., quaderno ms., quaderno ad anelli ms., frammento di blocco ms.
- 1959-1974: 37 lettere

Documenti grafici:

Progetto

- PRG Comune di Impruneta, tavole definitive e loro basi di studio, cartella in tela contenente: Carta geologica, 1:25.000, eliocopia (5 copie); Linee elettriche, 1:10.000, eliocopia; Stato di progetto, zona Impruneta centro e zona Tavarnuzze, 1:2.000, 2 eliocopie (2 copie); tavole di dettaglio, zona Impruneta centro e zona Tavarnuzze, 1:2.000, 4 eliocopie; "progetto Arch. Detti, 1960", base di studio, fogli 1-4, 1:5.000; perimetrazioni di aree abitate, 4 eliocopie; lottizzazioni L.167/1962, 5 eliocopie; "Piano regolatore 1968 prova colorata", fogli 1, 3, 1:5.000, 2 eliocopie; tavole, fogli 1- 4, 1:500, 4 eliocopie (1 in 2 copie)





- Comune di Impruneta, frazione Impruneta, uso del suolo, bozza, 1:10.000, eliocopia elaborata a matita
- Comune di Impruneta, viabilità e vincoli, bozza, 1:10.000, eliocopia elaborata a matita
- Impruneta e Tavarnuzze, 1:10.000, eliocopia elaborata con appunti ms.
- Comune di Impruneta, carta geologica, 1:25.000, bozza, eliocopia con appunti ms.
- planimetrie dello stato di fatto di Impruneta, 1:2.000, 2 eliocopie con appunti ms.
- planimetria dello stato di fatto di Tavarnuzze, 1:2.000, eliocopia
- Comune di Firenze, planimetria località Poggio Secco, 1:5.000, eliocopia
- Mercatale e La Romola, carte IGM 1:25.000, 1948-50, 2 eliocopie
- planimetria di Impruneta, 1:1.000, eliocopia
- Impruneta, ipotesi di localizzazione dei quartieri L.167, eliocopia
- ANAS Firenze, Ipotesi di eliminazione delle curve pericolose sulla Cassia, 1:500, eliocopia
- ipotesi di strade presso Molino del Diavolo, 1:2.000, eliocopia
- planimetrie catastali di Impruneta e Tavarnuzze, 1:2.000, 2 eliocopie
- pianta della Basilica di Santa Maria, Impruneta, 1:100, eliocopia

Lottizzazioni

- lottizzazione proprietà Catellacci, 1:500, eliocopia
- lottizzazione proprietà Arcangeli, Loc. Martinete, planimetria e sezione, 1:2.000/1:1.000, 2 eliocopie
- lottizzazione proprietà Parenti, Loc. Montecchio, 1:500, eliocopia
- lottizzazione proprietà Berti, Fantacci, Gheri, Uzzani, Loc. Poggio Ugolino, 1:1.000, eliocopia
- complesso industriale Solis, 1:1.000, eliocopia
- lottizzazione proprietà Servadio, Strada dei Narbi, 1951, 1:500, eliocopia e 2 lettere
- lottizzazione Bianchi, 1960, 1:2.000, 2 eliocopie e lettera del tecnico
- lottizzazione proprietà Bicchielli, 1:2.000, eliocopia
- lottizzazione proprietà Zanichelli, 1:500, eliocopia
- lottizzazione di un appezzamento di terreno, proprietà Pietramellara, via dei Falciani, cartella contenente: progetto di massima per variante al tracciato di una nuova strada di raccordo prevista dal PRG, 1:2.000, 1963, eliocopie; planimetria, 1:1.000, eliocopia (2 copie)
- stabilimento società R.I.C.O., 1968, busta contenente 4 eliocopie
- Officina meccanica di precisione Castagnoli e Nuova sede Snc Gibò, tavole di progetto, 1967, 4 eliocopie
- stabilimento industriale proprietà O.C.E.M., tavola progetto, eliocopia
- ristorante "I tre pini", proprietà Gheri, progetto di sistemazioni esterne, eliocopia
- perimetrazioni di proprietà, c. da lucido, 2 eliocopie
- foto aeree del Comune, 6 buste contenenti 6 negativi
- territorio del Comune di Impruneta, busta contenente 34 foto b/n
- territorio del Comune di Impruneta, busta contenente 3 foto b/n, 4 provini b/n
- territorio del Comune di Impruneta e pranzo al ristorante, busta contenente 8 negativi b/n
- territorio del Comune di Impruneta, busta contenente 6 foto b/n
- tavole di PRG, busta contenente 7 positivi a colori
- tavole di PRG, frazione di Tavarnuzze, busta contenente 2 negativi a colori
- tavole di PRG, foglio di provini b/n
- tavole di PRG, frazione di Impruneta, 1:2.000, 2 foto a colori

2.76 Palazzo di Giustizia, Massa, 1958-1976

(con C. Scarpa)

Documenti testuali:

- Comune di Massa, verbale deliberazione del Commissario prefettizio (incarico), 23.06.1958, c. ds.
- *Dati catastali interessanti il terreno...*, 2 cc. ds. e planimetria, c. ds.
- Comune di Massa, verbale del Consiglio comunale, 28.12.1961, con documenti in copie conformi del 1962, fascicolo ds.
- ED, *Relazione illustrativa e dati tecnici e stima di massima*, 1961, cartella contenente: *Relazione, fascicolo*, 5 pp. ds. (2 copie); riepilogo preventivo di spese, eliocopia (2 copie); *Dati dimensionali*, eliocopia
- ED, *Computo metrico estimativo*, 1961, fascicolo ds.
- ED, *Schema di contratto di appalto*, 1961, fascicolo ds.
- *Capitolato speciale per appalto*, bozza su prestampato, fascicolo ds.
- "Schema contratto di appalto", 1962, 2 fascicoli ds.
- "Schema capitolato speciale di appalto", 1962, bozza su prestampato, fascicolo ds.
- "Computo metrico estimativo", 1962, fascicolo ds.
- calcoli per contabilità, 2 fascicoli ms.

- tabella con indicazione dei lavori, c. da lucido
- *La costruzione della nuova sede degli Uffici Giudiziari*, in «Il giornale del mattino», 5 febbraio 1961, ritaglio di giornale
- ED, *Relazione*, 1964, fascicolo, 16 pp. ds. (2 copie)
- *Relazione aggiuntiva in ordine...*, fascicolo ds.
- *Seconda relazione aggiuntiva in ordine...*, fascicolo ds.
- ED, *Computo metrico*, 1964, fascicolo ds.
- ED, *Analisi dei prezzi*, 1964, cartella contenente 2 fascicoli ds. (1 in 2 copie), eliocopia
- ED, *Stime dei lavori*, 1964, fascicolo ds. (2 copie)
- ED, *Capitolati speciali d'appalto*, 1964, fascicolo ds.
- *Capitolato-programma per impianti*, fascicolo, 46 pp. ds.
- Provveditorato regionale alle OOPP, Verbale, 28.09.1965, fascicolo ds.
- ED, *Capitolato-programma per offerte...*, 1965, fascicolo ds.
- ED, *Capitolato-programmi per offerta...*, 1965, fascicolo, 8 pp. ds.
- perizia geologica, cartella contenente: B. Vitaloni, relazione, 1965, 2 cc. ds.; tavole di allegati, 3 eliocopie; appunti, 3 cc. ms. e ds.
- *Nota allegata al disegno...*, 1969, c. ds. (2 copie)
- *Pro-memoria per l'ing. Vallini*, 1974, c. ms.
- Candle, depliant pubblicitario, fascicolo a stampa
- appunti: quaderno ms., 7 fascicoli ms.
- 1958-1976, s.d.: 137 lettere, 6 telegrammi

Documenti grafici:

- planimetrie catastali della prima area ipotizzata per l'intervento, 2 eliocopie
- Ufficio tecnico di Massa, piano quotato dei terreni, 2 eliocopie
- schemi planimetrici della procura e della pretura, 1:200, 2 cc. millimetrata
- schema planimetrico con calcoli dimensionali, c. da spolvero
- studi planimetrici e prospettiva, 7 eliocopie
- progetto di massima, 1961, cartella contenente: tavv. 2-7, 9, s.n., 8 eliocopie; prospettive, 2 foto b/n
- dati tecnici e stima di massima, tav. s.n., eliocopia (3 copie)
- schema delle coperture, eliocopia
- *Progetto per il nuovo Palazzo degli Uffici Giudiziari di Massa*, 1964-1966; tavv. 1-7bis, 11-31, 29 eliocopie (alcune in più copie)
- studi di piante e prospetti, 11 eliocopie
- PR.IN.CI., *Pianta fondazioni*, 1967, eliocopia
- *Particolari costruttivi*, 1968-1974, tavv. 1-6, 7-9, 11, 14-37, 40-42, 45-50, 52, 55, s.n., 61 eliocopie (alcune in più copie)
- *Variante al progetto nov. 1969*, piante, 1:100, tavv. 4-7, 4 eliocopie (alcune in più copie)
- infissi, caldaia, giardino, 1974, tavv. 1, 3, s.n., 5 eliocopie
- planimetria col perimetro dell'edificio, 1:2.000, eliocopia
- studio di dettaglio, eliocopia
- sistemazioni a verde, 1976, 2 cc. da spolvero
- schizzi e appunti, fascicolo ms.
- vista aerea dell'area, foto b/n
- modello, 30 foto b/n e a colori, 28 provini b/n, 3 fogli, 23 strisce di provini
- disegni di progetto, 50 foto b/n
- edificio in costruzione, busta contenente 13 foto b/n
- edificio in costruzione, foglio di provini

2.77 Progetto per un padiglione smontabile per esposizioni d'arte "Artemobile", 1959

Documenti testuali:

- «SeleArte», n. 45, 1960, contiene: *Artemobile*
- *Artemobile*, in «SeleArte», n. 45, 1960, 2 cc. a stampa, fotocopie

2.78 Tomba di Adina Tenca Enriques Agnoletti, Firenze, Cimitero di Trespiano, 1959

Documenti grafici:

- realizzazione, 7 foto b/n (alcune in più copie)

2.79 Edificio residenziale e commerciale Bernieri, Marina di Carrara (Massa-Carrara), via Venezia, 1959-1961



Documenti testuali:

- *Edificio a Marina di Carrara...*, relazione, 3 cc. ds.
- *Condominio Bernieri. Edificio sud-est*, c. ds.
- P.C. Santini, *Architetture di Edoardo Detti*, in «Ottagono» n. 8, 1968, fascicolo, fotocopie
- «Architectural Forum», telegramma per richiesta materiale per pubblicazione, 1965, fotocopie (2 copie)
- appunti: 3 fascicoli ms.
- 1959-1961, s.d.: 36 lettere, telegramma

Documenti grafici:

- proposta di tre soluzioni per l'utilizzazione del lotto, eliocopie con appunti ms.
- piante, prospetto e vista prospettica, 1:50/1:25, 5 eliocopie
- piante e prospetti di studio, 13 eliocopie con appunti ms.
- tavole degli esecutivi delle pareti in c.a., 1961, 2 eliocopie
- busta contenente: area di progetto, provino b/n; edificio realizzato, 7 provini b/n
- modello, 15 foto b/n (alcune in più copie)
- disegni di progetto, 42 foto b/n (alcune in più copie)
- edificio costruito, 84 foto b/n (alcune in più copie)
- edificio costruito e modello, provini b/n, 9 fogli

2.80 Progetto per Istituto Tecnico Professionale, località "La Padula", Carrara, 1959-1961

(con C. Scarpa)

Documenti testuali:

- Comune di Carrara, *Relazione circa la necessità di costruzione della sede...*, 1958, 3 fascicoli ds.
- *Relazione sulle possibilità di costruzione...*, 1959, 3 cc. ds. (2 copie)
- Scuola media, calcoli di superfici, c. ds.
- Provveditorato regionale alle OOPP Della Toscana, verbale dell'adunanza 04.10.1960, fascicolo ds.
- Spred Spa, *Edifici scolastici industrializzati*, 1964, fascicolo, 14 pp. ds.
- Spred Spa, *Scuola prefabbricata con struttura portante in c.a. Vibrato*, descrizione analitica delle opere e dei materiali e disegni tecnici, 2 fascicoli ds. e eliocopie
- mascherina ds. per elaborati, fotocopia (16 copie)
- appunti: 10 cc. ms.
- 1956-1965: 46 lettere

Documenti grafici:

- sezione del terreno della Villa La Padula, 1:500, eliocopie
- tavv. 2-4, 6, 7, 9-11, 1959, 8 eliocopie in cartella
- tavv. 3, 6, 1959, 3 eliocopie (1 in 2 copie)
- tav. 12, variante 1961, eliocopie
- Studio Arching, scuola media nel Comune di Carrara, 1965, 2 eliocopie
- tavole di progetto, 27 foto b/n
- modello, 6 foto b/n, 2 fogli di provini

2.81 Quartiere INA-Casa San Leonardo, Massa, 1959-1967

(con R. Gizdulich, R. Monticolo, A. Sabatini)

Documenti testuali:

- *Relazione. Situazione esistente*, 3 cc. ds.
- IACP, capitolato speciale di appalto per l'unità abitativa San Leonardo, fascicolo ds.
- IACP, analisi dei prezzi di altro progetto fornito da IACP, fascicolo a stampa
- IACP, contratto di appalto dell'impresa, fascicolo ds.
- Ufficio tecnico del Comune di Massa, autorizzazione edilizia, 1962, c. prestampata con parti ms., fotocopia
- Gestione INA Casa, *Gruppo edilizio di S. Leonardo a Massa*, c. ds. (2 copie)
- mascherina delle tavole, c., 3 fotocopie
- appunti: 6 cc. ms., 2 fascicoli ms.
- 1959-1969, s.d.: 77 lettere

Documenti grafici:

- planimetrie dello stato di fatto, 2 eliocopie, c. da lucido

I progetto

- tavole s.n., planimetria generale, 2 eliocopie
- "Copie progetto non modificato luglio 1965", tavv. 2, 4-7, 8 eliocopie (alcune in più copie)





II progetto

- tavv. 1-9, 15-17, 13 eliocopie (alcune in più copie)

III progetto

- tavv. 1b-8b, 1c, dicembre 1966-aprile 1967, 9 eliocopie (alcune in più copie)

- tavv. 2b, 4c, 5b, 5c, 7c, 8b,8c, 9b, 9c, 10b, 10c, gennaio 1967, 11 eliocopie

- disegni strutturali, tavv. 2, 4, s.n., 3 eliocopie

- "Massa IACP, carte da spolvero di Monticolo (copie) e dello studio, nov. dic. 1966", cartella contenente studi di piante e prospetti, 6 eliocopie

- planimetria, piante e prospetti, 14 foto b/n

- area di progetto, 4 foto b/n (alcune in più copie), 8 frammenti b/n, 16 provini b/n

2.82 Progetto di arredi per la sagrestia della Chiesa di Luiano, ubicazione n.i., s.d. [presum. anni '50]

Documenti grafici:

- progetto, 2 foto b/n (2 copie)

2.83 Progetto di Casa Franchi, Prato, s.d. [presum. anni '50]

Documenti grafici:

- pianta e prospettive interna ed esterna, 2 foto b/n

2.84 Progetto di Casa Manetti, Firenze, via XX Settembre, s.d. [presum. anni '50]

Documenti grafici:

- pianta, dettagli del camino e prospettive interne, 5 foto b/n

2.85 Progetto di Casa Tassi, Prato, s.d. [presum. anni '50]

(con D. Santi)

Documenti grafici:

- pianta e prospetto, 2 foto b/n (2 copie)

2.86 Progetto di Casa Vezzosi, colonica "Badia", Pratovecchio (Arezzo), s.d. [presum. anni '50]

Documenti testuali:

- relazione di progetto, 2 cc. ds.

2.87 Progetto di dipendenza della "Casa gialla", Pietrasanta (Lucca), s.d. [presum. anni '50]

Documenti grafici:

- tavola di progetto, foto b/n

2.88 Progetto di lottizzazione, Firenze, via del Larione, s.d. [presum. anni '50]

Documenti grafici:

- stato di fatto e di progetto, 1:500, 3 eliocopie

2.89 Progetto di ristrutturazione del Castello Imperiale del Conte Albani, ubicazione n.i., s.d. [presum. anni '50]

Documenti grafici:

- piante con appunti di progetto, eliocopia

2.90 Progetto di sistemazione di Casa Rosselli Del Turco, Roma, via della Croce, s.d. [presum. anni '50]

Documenti grafici:

- stato di fatto e di progetto, 4 eliocopie con annotazioni a matita

2.91 Progetto di sistemazione di isolato terminale a Novoli, Firenze, s.d. [presum. anni '50]

Documenti grafici:

- planimetria, 1:500, eliocopia

2.92 Tomba Signorini, ubicazione n.i., s.d. [presum. anni '50]

Documenti grafici:

- realizzazione, 2 foto b/n

2.93 Progetto di arredi per il Seminario Giuridico, Università di Siena, Siena, 1960

Documenti testuali:

- Preventivi dell'Officina Paolo Mariani, 1960, 2 cc. ds.



Documenti grafici:

- "Tavoli per la Biblioteca", piante e sezioni, 1:5, eliocopia

2.94 Progetto di gradinata per rappresentazioni, San Miniato (Pisa), piazza San Francesco, 1960

Documenti testuali:

- corrispondenza, 1960, 2 lettere

2.95 Progetto di cinema, uffici ed abitazioni, Ravenna, piazza Baracca, 1960-1961

(con C. Scarpa)

Documenti testuali:

- schema per pannello di mostra postuma, cartoncino

- 1960-1961: 3 lettere

Documenti grafici:

- planimetria catastale elaborata a matita, 3 eliocopie

- tavola di progetto, 1:200, eliocopia

- foto della piazza, busta contenete provino b/n

- foto d'epoca della piazza con disegnati gli ingombri dei nuovi volumi a matita, 4 foto b/n

- prospettiva di progetto, foto b/n (2 copie)

2.96 Trasformazione e ampliamento di edificio a uso alberghiero, Sant'Ubaldo, Gubbio (Perugia), 1960-1963

Documenti testuali:

- rilievo dell'edificio, 9 cc.

- relazione di progetto, 2 cc. ds.

- relazione, bozza, 2 cc. ms.

- appunti: 8 cc. ms.

- 1961-1963, s.d.: 28 lettere

Documenti grafici:

- planimetria di Gubbio e Sant'Ubaldo con indicazione dell'edificio, 1:10.000, eliocopia su cartoncino

- rilievo, 3 cc. da spolvero

- I versione di progetto, tavole, 6 eliocopie con appunti e correzioni ms.

- II versione di progetto, tavole, 5 eliocopie

- infissi e dettagli arredo, tavv. 1-13, maggio 1963, 13 eliocopie

- schema del forno, eliocopia

- Stabilimento Meccanico F.lli Tortorelli, bancone bar, 2 eliocopie

- studi, eliocopia, 3 cc. da spolvero

- realizzazione, foto b/n

- area di progetto, busta contenente 5 provini b/n

2.97 Ristrutturazione di Villa Ronchi Abbozzo, San Felice a Ema (Firenze), 1960-1967

Documenti testuali:

- 1968: lettera

Documenti grafici:

- realizzazione, busta contenente: interno ed esterno, 7 strisce di provini b/n, 4 foto b/n, 5 provini b/n

- disegni di progetto, 9 foto b/n (in più copie)

- edificio realizzato, 17 foto b/n (in più copie) e 3 fogli di provini

2.98 Scuola elementare, San Giovanni Valdarno (Arezzo), località Bani, 1960-1971

Documenti testuali:

Primo lotto

- Comune di San Giovanni Valdarno, dichiarazione di idoneità dell'area per la costruzione, maggio 1960, c. ds.

- ED, *Relazione, Progetto generale, 1° lotto*, 1960, fascicolo ds. (4 copie)

- ED, computo metrico estimativo primo lotto, dicembre 1960, fascicolo ds. su prestampato (3 copie)

- ED, analisi dei prezzi, primo lotto, 1960, fascicolo ds. (3 copie)

- Analisi dei prezzi, fascicolo ds. su prestampato

- ED, Progetto generale, computo metrico estimativo, 1960-62, fascicolo ds.

- Ministero LLPP, Provveditorato OOPP, approvazione del primo stralcio, novembre 1961, 4 cc. ds.

- Comune di San Giovanni Valdarno, delibera del Consiglio comunale, agosto 1963, c. ds. su prestampato

- notula per onorari e competenze professionali, gennaio 1963, c. ds con allegati appunti, c. ms.
- Ministero LLPP, Provveditorato OOPP, decreto per finanziamento statale, ottobre 1963, c. ds., fotocopia
- Ministero LLPP, Provveditorato OOPP, progetto di finanziamento, 1964, c. ds., fotocopia
- Ministero LLPP, Provveditorato OOPP, autorizzazione alla consegna dei lavori, giugno 1965, c. ds., fotocopia
- *Capitolato speciale d'appalto*, fascicolo ds., fotocopie
- *Perizia suppletiva e di variata distribuzione di spesa*, fascicolo ds. su prestampato
- Comune di San Giovanni Valdarno, *Schema del verbale dei nuovi prezzi*, fascicolo ds.
- processo verbale di consegna, novembre 1965, c. ds.
- verbale di pesatura del ferro, 3 fascicoli ds. su prestampato
- certificati di pagamenti e stati di avanzamento dei lavori, 1966, 7 fascicoli ds. su prestampato
- lista settimanale degli operai, c. ds. su prestampato
- libretto delle misure, fascicolo ms. su prestampato
- *Certificato di ultimazione dei lavori*, 1966, c. ds. (3 copie)
- richiesta di restituzione della garanzia da parte dell'impresa, fascicolo ds.
- ED, parere favorevole di alla restituzione della garanzia, c. ds. (2 copie)
- computo metrico estimativo, secondo lotto, fascicolo ds. su prestampato
- ED, capitolato speciale d'appalto, secondo lotto, 1960, fascicolo ds. (4 copie)
- capitolato programma di arredamento, secondo lotto, fascicolo ds.
- conto finale dei lavori per impianto di riscaldamento primo e secondo lotto, cartella contenente documentazione varia di contabilità; 13 fascicoli ds. e ms. e 3 cc. ds.
- patronato scolastico, *Cucina della scuola del Cap-Bani*, 2 cc. ds., fotocopie
- appunti: 10 fascicoli ds. e ms., 8 cc. ds.

Raddoppio del lotto funzionale, appalto e contabilità

- *Relazione*, novembre 1965, fascicolo ds. (2 copie)
- *Stima dei lavori*, novembre 1965, fascicolo ds.
- *Computo metrico*, novembre 1965, fascicolo ds. (2 copie)
- *Analisi dei prezzi*, novembre 1965, fascicolo ds. (2 copie)
- *Capitolato speciale di appalto*, novembre 1965, fascicolo ds. (2 copie)
- *Capitolato programma per impianti riscaldamento*, fascicolo ds. (2 copie)
- *Capitolato programma per impianti riscaldamento*, capitolato tipo, fascicolo a stampa
- tabella indicazione lavori, eliocopia (2 copie)
- contratto di appalto con Impresa edile Failli, luglio 1967, fascicolo ds.
- verbale di consegna, ottobre 1967, c. ds., copia
- certificati di pagamenti e stati di avanzamento dei lavori, 1967-68, 3 fascicoli ms. su prestampato
- Ministero LLPP, Provveditorato OOPP, Nota per completamento, 1968, fascicolo ds., fotocopie, con lettera di accompagnamento
- *Calcolo di verifica di solai in volterrane...*, 1968, 3 pp. ds. su prestampato (2 copie)
- fatture emesse dall'Impresa Failli, 1970, 4 cc. ds.
- Ministero LLPP, Provveditorato OOPP, decreto di impegno per nuova spesa, marzo 1971, fascicolo ds., fotocopie
- atto di sottomissione tra Sindaco e Impresa Failli, 1971, fascicolo ds.
- atto di sottomissione impresa Failli, c. ds.
- variante grafica, relazione, 3 cc. ds.
- Impresa Failli, registro di contabilità, 2 fascicoli ms. su prestampato
- revisione prezzi contrattuali, 1971, fascicolo ds. con allegati grafici
- *Lavori extra-finanziamento a carico del Comune...*, 2 cc. ds. (2 copie)
- convocazione per collaudo lavori con appunti ms di Detti, 1973, fascicolo ds. e ms.
- perizia di variata distribuzione di spesa e suppletiva di completamento, cartella contenente: *Relazione*, 4 pp. ds. con tabella allegata e bozza, 2 cc. ds.; *Capitolato programma*, 10 pp. ds.; *Capitolato programma per l'appalto opere di arredamento*, bozza, fascicolo ds. e ms.; *Analisi nuovi prezzi*, 3 cc. ds. e bozza, 4 cc. ms.; *Computi metrici estimativi...*, 8 pp. ds. e bozza, 3 cc. ms.; tabella con indicazione dei lavori, c. da lucido e eliocopia; schema di atto di sottomissione, 3 pp. ds.; *Completamento del raddoppio opere artistiche*, 1969, 2 cc. ds.
- impianto audiovisivo, *Foglio di patti e condizioni*, 4 pp. ds. (2 copie)
- impianto audiovisivo, *Foglio di patti e condizioni*, bozza o modello, c. ms.
- Ministero LLPP, Provveditorato OOPP, decreti di approvazione della perizia suppletiva, 2 cc. ds., fotocopie
- *Opere artistiche*, 1969, 2 cc. ds.
- Genio Civile, nota su opere artistiche, 1970, c. ds., fotocopia con lettera di accompagnamento



12

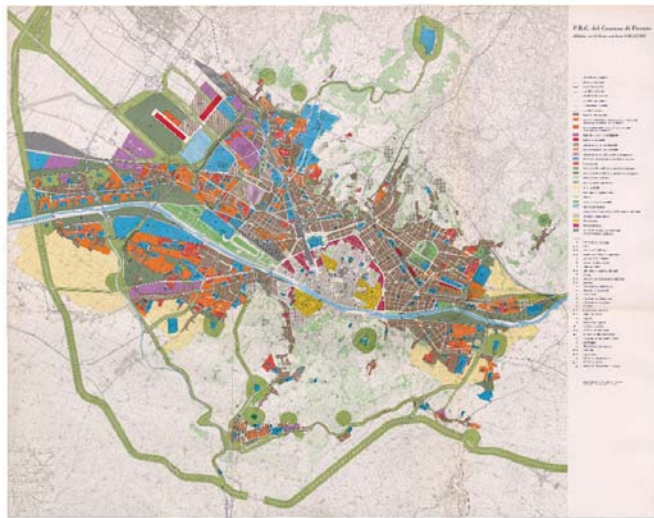

13

12-13 Piano Regolatore Generale di Firenze (1961-1962): veduta aerea del sistema collinare intorno alla Certosa del Galluzzo; tavola di piano, carta a stampa, cm 68x53.



- appunti: 5 fascicoli ms.
- 1960-1972: 77 lettere

Documenti grafici:

Progetto generale, dicembre 1960

- mappa catastale dell'area, eliocopia
- perimetrazione del terreno, eliocopia
- pianta, prospetti e sezioni, tavv. 3-7, 5 eliocopie

Progetto modificato (primo lotto), dicembre 1960

- tavv. 1-7, s.n., 12 eliocopie (alcune in più copie)
- tavv. 1-7, 9 eliocopie (alcune in più copie) con timbro del Genio Civile

Progetto di integrazione (raddoppio del lotto funzionale), 1965

- tavv.1-8, s.n., 9 eliocopie (alcune in più copie)

Aggiornamenti (primo e secondo lotto, integrazione con raddoppio funzionale)

- tavv. 2-7, 10, aggiornamento agosto 1965, 8 eliocopie (alcune in più copie)
- tavv. 1-3, particolari costruttivi, marzo 1966, 4 eliocopie (alcune in più copie)
- particolari costruttivi, giugno-agosto 1966, 8 eliocopie
- sistemazioni esterne e arredamento, 8 eliocopie
- dettagli del secondo lotto, 1966-1968, 3 eliocopie
- studio del primo e del secondo lotto, 8 eliocopie
- schema dell'impianto di riscaldamento, 2 eliocopie
- disegni del progetto di integrazione, 8 foto b/n (alcune in più copie)
- disegni di progetto della prima versione, busta contenente 8 foto b/n
- realizzazione, 2 foto b/n (2 copie ciascuna), 2 provini b/n

2.99 Progetto di scuola elementare nella "Venezia", Livorno, 1961

Documenti testuali:

- relazione di progetto, fascicolo, 5 pp.ds.
- studio Cammelli-Michelagnoli, *Relazione tecnica sulla stabilità delle strutture...*, fascicolo ds.
- 1961-1963: 10 lettere

Documenti grafici:

- tavole del progetto dell'ufficio tecnico del Comune di Livorno, 1960, 12 eliocopie
- progetto, 5 eliocopie
- area di progetto e portone della chiesa, 2 foto b/n (1 in 2 copie)
- tavole di progetto, 13 foto b/n

2.100 Progetto di sistemazione di Casa Federici, Firenze, via dei Renai, 1961

Documenti testuali:

- Comune di Firenze, richiesta di elaborati per il nulla osta della Soprintendenza, 22.08.1961, c. ds. e ms.
- appunti: c. ms.

Documenti grafici:

- progetto di modifiche interne, tavola dello stato sovrapposto, piante, 1:50, eliocopia
- progetto di modifiche interne, sezioni e dettaglio del camino, 1:50/1:10, 2 eliocopie

2.101 Piano Regolatore Generale di Firenze, 1961-1962

Documenti testuali:

- Comune di Firenze, PRG 1962, *Relazione*, fascicolo a stampa (5 copie)
- Comune di Firenze, PRG 1962, *Norme d'attuazione*, fascicolo a stampa (2 copie)
- Comune di Firenze, PRG 1962, norme d'attuazione, bozza, fascicolo, 22 pp. ds. (2 copie)
- norme di attuazione del PRG 1962, frammento, 5 cc., fotocopie
- Comune di Firenze, PRG 1962, norme d'attuazione, fascicolo, 46 pp. ds.
- L. Savioli, *Lo sviluppo di Firenze dal 1900 al 1950*, fascicolo ds., fotocopie
- *Le distruzioni della zona intorno a Ponte Vecchio*, fascicolo ds., fotocopie
- *Concorso per il piano di ricostruzione*, fascicolo ds., fotocopie
- *Il piano definitivo della Commissione*, fascicolo ds., fotocopie
- ED, *Le distruzioni nella zona attorno a Ponte Vecchio*, fascicolo ds., fotocopie
- *Situazione alla primavera del 1961. Autostrada*, fascicolo ds. con appunti ms. (2 copie)
- *Ricerche programmate all'inizio 1963*, fascicolo ds. (4 copie)



- *Analisi del nuovo piano, Autostrada del Sole*, fascicolo ds.
- *Le previsioni del P.R.G. del 1962...*, fascicolo, 9 pp. ds.
- *La nuova amministrazione di fronte al problema del PR*, fascicolo ds.
- *Poiché diversi consiglieri...*, fascicolo ds.
- rassegna stampa da «l'Unità», «Giornale del mattino», «La Nazione», 1966, 15 ritagli di giornale
- polemica con on. Vedovato e prof. Rogai, cartella contenente: lettera a «La Nazione», 24.01.1966, c. ds.; testi di lettere a «La Nazione», 4 fascicoli ds. (alcuni in più copie) e bozze, 5 fascicoli ms.; rassegna stampa da «La Nazione», «Giornale del mattino», «Avanti!», gennaio 1966, 10 ritagli di giornale (alcuni in più copie)
- dati sui fabbricati nel Comune di Firenze, 1964, 4 cc. ds.
- A. Montemagni e P. Sica, *Il nuovo piano regolatore di Firenze: criteri e programmi*, fascicolo, fotocopie (2 copie)
- R. Viviani, *Urbanistica a Firenze*, in bollettino «Italia Nostra», 1964, fotocopie
- G. Paladini, R. Viviani, *Il nuovo PRG di Empoli*, estratto dal «Bollettino degli Ingegneri» di Firenze, n.12, 1964
- ED, *Firenze: sviluppi del Piano del 1951*, in «Urbanistica», n. 15-16, 1954, 2 estratti e fotocopie
- ED, *La situazione urbanistica di Firenze e i vincoli della Soprintendenza*, estratto da «Urbanistica», n. 14, 1954, fotocopie
- Consiglio Superiore dei Lavori Pubblici, parere in merito al PRG di Firenze, 31.03.1961, fascicolo, 51 pp. ds.
- *Piano regolatore generale, parere espresso dal Consiglio superiore dei lavori pubblici in data 23 giugno 1960*, fascicolo ds.
- M. Mannini, *Monte Morello, premessa al piano paesistico*, estratto da «Architetti», n. 5, 1961
- G. Cavina, *Progetti per la futura rete ospedaliera della città di Firenze, con particolare riferimento alla destinazione del nuovo ospedale di San Giovanni di Dio*, 09.09.1964, fascicolo a stampa
- statuto del Consorzio per l'acquisizione di aree fabbricabili per l'edilizia economica e popolare, fascicolo a stampa
- M. Massini, *Impostazione teorico pratica unitaria dei problemi del traffico fiorentino*, estratto da «Bollettino degli Ingegneri» di Firenze, n. 7, 1964
- Redazione di «Politica» (a cura di), *Regioni e Programmazione*, maggio 1966, fascicolo, 25 pp. ds.
- «Bollettino Tecnico», n. 1-2, 1965, frammento
- Ordine degli architetti di Firenze (presidente G. Gori), Osservazioni al piano regolatore del 1958, novembre 1958, fascicolo, 9 pp. ds.
- *Premessa. Nei confronti del P.R.G. del Comune di Firenze...*, c. ds.
- Ordine degli architetti della Toscana, *Osservazioni di Enti o...*, fascicolo a stampa
- Osservazioni al PRG, 1962, 9 fascicoli ds.
- *Considerazioni sulle questioni giuridiche generali...*, fascicolo, 16 pp. ds. (4 copie)
- *Commissione per l'esame delle osservazioni presentate al PRG*, 1964, 3 fascicoli ds. (ognuno in più copie)
- *La fase dell'esame delle osservazioni...*, c. ms.
- *Firenze*, estratto di «Urbanistica» n. 39
- Comune di Firenze, Delibera del Consiglio comunale per adozione PRG, 28.12.1962, 2 cc. ds., fotocopie
- Provveditorato regionale alle OOPP, Parere sul PRG di Firenze, 20.11.1965, fascicolo, 56 pp. ds.
- Ministero LLPP, Decreto di approvazione PRG, 05.09.1966, 16 cc. ds., fotocopie
- P. Tincolini, *Piano regolatore e servizi auto-filo-tramviari della città di Firenze*, fascicolo a stampa
- *Il Piano Regolatore va modificato e fa favorito...*, c. ds.
- PEEP Le Piagge, esame per il corso di Urbanistica II del prof. G. Astengo, IUAV, 1963-64, fascicolo a stampa con tavola allegata
- PEEP, *Relazione generale, Allegato A*, fascicolo, 8 pp. ds.
- PEEP, *Previsioni di spesa per l'esproprio, Allegato E*, fascicolo, 3 pp. ds.
- PEEP, *Zona Villamagna, Relazione illustrativa*, fascicolo ds.
- PEEP, *Zona Mantignano, Relazione illustrativa*, fascicolo ds.
- PEEP, *Zona Galluzzo, Relazione illustrativa*, fascicolo ds.
- PEEP, *Zona Le Torri - Cintola, Relazione illustrativa*, fascicolo, 2 pp. ds. (2 copie)
- PEEP, *Progetto di insediamento in località La Piaggia, Relazione*, fascicolo, 6 pp. ds. (2 copie)
- dati sui PRG italiani, tabelle, fascicolo ms., eliocopie
- dati sulle attrezzature, tabelle, 5 cc. ms., eliocopie
- Giunta comunale, verbale adunanze, ottobre-novembre 1962, 2 fascicoli ds.
- Commissione per L. 167, riunione del 06.03.1963, fascicolo, 4 pp. ds.
- *Disposizioni per favorire l'acquisizione...*, fascicolo, 9 pp. ds.
- Dati sulla popolazione della provincia di Firenze, c. ds.
- *Aree fabbricabili in base alla L. 167*, c. ds.
- *Fabbisogno attuale secondo l'LACP*, fascicolo ds.
- *Questionario relativo alla L. 167*, 2 pp. ds.
- *Stima di larga massima delle somme...*, 2 pp. ds.





- *Riassunto finanziario*, c. ds.
- PEEP Le Piagge e Torri a Cintola, riassunto dati sulla popolazione e le attrezzature, 3 cc. ds.
- documentazione completa del PRG (per concorso alla cattedra di urbanistica allo IUAV, 1966), cartella contenente: Comune di Firenze, PRG 1962, *Relazione, fascicolo a stampa*; *Norme d'attuazione*, fascicolo a stampa; PRG 1962, 1:10.000 (unita e in 4 parti); zonizzazione, 5 tavole a stampa; PRG 1962, 1:10.000, "allegato alle norme", tavola a stampa
- appunti: 7 fascicoli ms. e ds.
- 1962-1965: 15 lettere, biglietto, telegramma

Documenti grafici:

- *Piano regolatore per il nuovo quartiere industriale della città di Firenze*, [anni '30], 1:5.000, eliocopia
- cartografia, Comune di Firenze, 1:2.000, 5 eliocopie
- F. Poggi-S. Pastorini-G. Sagrestani, piano di dettaglio del Galluzzo, 1:2.000, 7 eliocopie
- L. Ricci et al. piano di dettaglio, 1961, tavole, 3 eliocopie
- D. Cardini et al., *Studio per l'urbanizzazione della zona W di Firenze*, 1:10.000, 1961, eliocopia
- P.L. Marcaccini, *Lottizzazione n. 333*, eliocopia
- tavole di PRG, 1:2.000, 4 eliocopie
- studio della viabilità del Comune di Firenze, 1:10.000, 3 eliocopie
- parte di tracciato dell'autostrada del Sole, 1:2.000, 2 eliocopie
- viabilità nella zona di Novoli, eliocopia
- CEP, Piano urbanistico di Sorgane, 1961, eliocopia
- PRG di Scandicci e PRG di Campi Bisenzio, copia a stampa su cartoncino delle tavole
- studio della viabilità intercomunale, 1:10.000, eliocopia con elaborazioni ms.
- perimetrazione delle zone e rete viaria, 2 cc. da lucido con elaborazioni ms.
- PRG 1962, 3 tavole a stampa con correzioni a mano, 1:10.000
- PRG 1962, 1:10.000 (unita), zonizzazione, tavola a stampa
- PRG 1962, 1:10.000 (unita) "allegato alle norme", tavola a stampa (2 copie)
- V. Giorgini-L. Concetti-B. Gemignani-G. Sestieri-L. Giannelli-P. Sica, PEEP, zona Le Torri-Cintoia, 2 eliocopie
- S. Bardazzi-D. Cardini-R. Raspollini, PEEP, Le Piagge, 3 eliocopie
- piante e vedute storiche di Firenze, 3 foto b/n
- planimetria del centro storico e PRG 1958, 2 foto b/n
- carta geografica con orografia e nuclei urbani, province di Firenze, Pisa e Lucca, foto b/n (2 copie)
- carta delle infrastrutture, foto a colori
- PRG di Firenze, *Allegato alle norme secondo le modifiche del Consiglio Sup. LL.PP.*, 6 foto b/n
- PRG di Firenze, *Firenze e i comuni limitrofi, viabilità esistente*, tav. 2, collage di 9 foto a colori
- PRG di Firenze, *Viabilità intercomunale*, foto a colori, 3 copie
- PRG di Firenze, indici, tav. 7, foto b/n
- PRG di Firenze, zona entro il perimetro delle vecchie mura e dei viali, foto b/n
- PRG di Firenze, unione delle tavole, foto b/n (3 copie)
- *Ipotesi per un decentramento universitario*, tavole, 2 foto a colori (in più copie)
- PRG di Scandicci, unione delle tavole, foto b/n (in 2 pezzi)
- PRG di Lastra a Signa, *Progetto*, tav. 3, foto b/n
- San Felice a Ema e Arcetri, vedute, 3 foto b/n (di cui due montate insieme)
- PEEP Le Piagge, pianta e modello, 2 foto b/n (in più copie)
- PEEP Le Torri a Cintoia, pianta e modello, 2 foto b/n (in più copie)

2.102 Progetto per la sistemazione dei Musei Civici e della Pinacoteca "I Tre Palazzi", Livorno, 1961-1962

Documenti testuali:

- appunti: 4 cc. ms.
- 1960-1962: 18 lettere

Documenti grafici:

- piante e sezioni dello stato attuale, 1:50/1:100, 9 eliocopie
- pianta dello stato attuale, 1:100, eliocopia
- "I tre Palazzi", piante, 1:100, ottobre 1961, 2 eliocopie (2 copie)
- "I tre Palazzi", piante, 3 eliocopie

2.103 Piano Intercomunale Fiorentino, Firenze, 1961-1964

(con G.F. Di Pietro, C. Greppi, P. Pettini, P. Sica)

Documenti testuali:



- Piano intercomunale di Firenze, relazione dell'assessore ED, 1964, fascicolo ds. con allegate foto b/n (2 copie)
- Comune di Firenze, *Limiti del piano intercomunale*, relazione, fascicolo ds. con allegate foto b/n
- Comune di Firenze, *Limiti del piano intercomunale*, planimetria con indicazione delle località di interesse artistico, c. a stampa
- Ufficio tecnico del PIF, *Piano intercomunale del comprensorio fiorentino 1965. Studi, ricerche, documenti*, 1966 (2 copie)
- *Comunicazione alla associazione per il P.I. del comprensorio fiorentino*, 5 pp. ds. con allegata bozza di lettera ai sindaci dei comuni del PIF
- *Costituzione dell'Associazione per il Piano...*, fascicolo ds.
- *Cronistoria dell'attività dell'Ufficio tecnico, 1964-65*, pp. 18-20, frammento della pubblicazione: *Ufficio tecnico del PIF, Piano intercomunale del comprensorio fiorentino*, 1966 (3 copie)
- *Documenti*, pp. 98-100, frammento della pubblicazione: *Ufficio tecnico del PIF, Piano intercomunale del comprensorio fiorentino*, 1966 (2 copie)
- L. Bartoli, *Per una politica urbanistica a Firenze*, estratto da «Bollettino dell'Associazione Architetti», ago-set 1954- feb/mar 1955, fascicolo, 7 pp. ds. (2 copie)
- G. Gesualdo, *Per uno sviluppo programmato nei territori di Pistoia, Prato e Firenze*, estratto da «Il Geometra in Italia», nn. 6-9, 1962-63 (frammento)
- «Pistoia. Paolo Sica e A. Montemagni, relazione e intervento per il comprensorio», fascicolo ds.
- D. Del Bino, *problemi e prospettive del Comprensorio Fiorentino*, estratto da «Bollettino Tecnico» n.11-12, 1965
- Comitato di Studio per l'arteria Fi-Pi-Li, *Relazione conclusiva della Commissione Scientifica*, 1964, fascicolo ds.
- Centro studi Piano Intercomunale Milanese, *Linee programmatiche e obiettivi del Piano Intercomunale Milanese*, 1963, fascicolo a stampa
- G. De Carlo, *Il Piano Intercomunale Milanese. Realtà e prospettive del primo schema*, estratto da «Casabella», n. 282, 1963
- *Centro Direzionale di Milano*, fascicolo ds.
- Consorzio Urbanistico Intercomunale Bergamo, *Statuto*, 1960, fascicolo a stampa
- «La Regione», n. 2, 1963, contiene ED, *Il Piano regolatore di Firenze*
- «Notiziario per i Comprensori della Provincia di Firenze», nn.1-2, 1964
- *Situazione alla primavera del 1961*, 3 cc. ds.
- *Dai "considerato" del voto...*, c. ds.
- *Voto della Commissione Consiliare...*, 1962, c. ds.
- Commissione per il Piano Intercomunale, riunioni, 1963-1964, 9 fascicoli ds.
- *Ordine del giorno*, 6.06.1964, c. ds.
- documenti sui rapporti tra il Piano Intercomunale e il Piano di Bagno a Ripoli, 1963-64, 7 fascicoli ds.
- *Giunta nov. 1963*, c. ds.
- *Una prima riunione...*, fascicolo, 7 pp.ds.
- *Appunti relazione Piano Intercomunale*, fascicolo ds.
- *La presente relazione costituisce...*, bozza, fascicolo ds.
- *Se il Piano Intercomunale...*, c. ds. (2 copie)
- statuto Associazione Intercomunale, fascicolo, 9 pp. ds. (3 copie)
- Centro Studi Statistici, *Relazione sullo stato dei lavori...*, 1962, fascicolo ds.
- Comune di Firenze, *Osservazioni al PRG del Comune di sesto Fiorentino*, fascicolo, 11 pp. ds., fotocopie
- *Osservazioni fuori termine al PRG...*, fascicolo, 10 pp. ds.
- Provincia di Firenze, elenco dei Comuni, c. a stampa
- «Corriere degli Affari», nn. 24, 27, 1964, originale e fotocopia
- *Poiché diversi consiglieri...*, fascicolo, 2 pp. ds.
- *saluto del Vice Sindaco di Firenze E. Agnoletti*, fascicolo, 3 pp. ds.
- *Intervento Assessore Detti*, fascicolo, 2 pp. ds.
- *Promemoria per il sig. Assessore all'Urbanistica su "Monte Morello"*, fascicolo, 4 pp. ds.
- *Quali sono le ragioni...*, fascicolo ds.
- ED, *Cronistoria del piano intercomunale 1961-1964*, relazione al Consiglio comunale di Firenze, 29.05.1964, fascicolo a stampa (9 copie)
- rassegna stampa da «Avanti!», «L'Avvenire d'Italia», «l'Unità», «Corriere della Sera», «Giornale del mattino», «La Nazione», 1964-66, 15 ritagli di giornale
- appunti: 3 fascicoli ms.
- 1963-1967, s.d.: 9 lettere

Documenti grafici:

- schemi di piano intercomunale, 2 cc. a stampa
- planimetria del comprensorio fiorentino, c. a stampa
- centro studi rilevazione statistica per il PIF, 1962, 5 eliocopie



- viabilità, 2 eliocopie
- cartografia di Firenze e Prato, 1:10.000, 2 eliocopie
- cartografia di Sesto Fiorentino, 1:5.000, eliocopia
- Comune del Galluzzo, 2 fotocopie elaborate
- carte catastali, 2 fotocopie
- PIF, tavola di piano, c. a stampa
- Città di Firenze, zone di ampliamento dal 1924 al 1936, foto b/n
- piano intercomunale, 2 foto a colori
- piano regolatore di Firenze, 3 foto b/n, 2 foto a colori
- dintorni di Firenze, 2 foto b/n
- piano intercomunale Firenze, foto b/n
- tavola di piano, busta contenente 2 negativi a colori

2.104 Progetto di mercato ortofrutticolo, Pontedera (Pisa), 1961-1964

Documenti testuali:

- 1965: lettera

Documenti grafici:

- disegni del progetto di massima, 7 foto b/n (in più copie)

2.105 Piano Regolatore Generale di San Miniato (Pisa), 1961-1967

Documenti testuali:

- PRG di San Miniato, cartella contenente: *Relazione*, fascicolo ds; *Norme di attuazione*, fascicolo, 25 pp. ds.; *Norma transitoria*, c. ds. (2 copie)
- PRG di San Miniato, cartella contenente: *Relazione*, fascicolo ds.
- Comune di San Miniato, Commissione consultiva per il PRG, 1962, verbale, fascicolo, 7 pp. ds.
- Comune di San Miniato, Norme di attuazione, fascicolo, 12 pp. ds.
- Comune di San Miniato, Regolamento Edilizio, fascicolo, 54 pp. ds.
- S. Costagli (Comune di San Miniato), *Programma di fabbricazione per la frazione di Ponte a Egola*, 1956, 9 pp. ds., eliocopia piegata
- "San Miniato", notizie storiche a cura dell'Accademia degli Euteleti, c. a stampa
- F. Lami, *Inchiesta urbanistica - Questionari 6 e 19*, fascicolo, 9 pp. ds.
- *Legge 29.7.1957 n.635 - Istanza per il riconoscimento...*, fascicolo, 3 pp. ds.
- *Notizie relative alla frazione di Romaiano...*, fascicolo, 2 pp. ds.
- *Adottato il piano regolatore generale*, in «La Nazione» 19.11.1963, ritaglio di giornale
- *Approvato il Piano Regolatore con diciannove «sì» e otto «no»*, s.d., ritaglio di giornale
- *L'autostrada Sestri Levante-Livorno*, in «L'Automobile», n. 43, 22.10.1961, frammento di rivista
- dati statistici sulla produzione, 2 cc. ds., 2 eliocopie, c. da lucido
- Comune di Empoli, copia di comunicato stampa inviato al Sindaco di San Miniato, 1961, lettera con allegate 3 pp. ds.
- "Caratteristiche di produttività agricola", c. ds.
- Elenco di nominativi n.i., c. ds.
- "Osservazioni al PRG", 1964 e 1967, cartella di fascicoli di osservazioni, fotocopie con appunti ms.
- ED, *Controdeduzioni alle osservazioni...*, 1966, 2 fascicoli ds.
- *Convenzione tipo per lottizzazione*, 1960, 2 cc. ds.
- Democrazia Cristiana, *Lettera aperta al sig. Sindaco...*, 1965, fascicolo, fotocopie
- *Appunti: per le controdeduzioni alla G.P.A.*, fascicolo, 4 pp. ds.
- *Con lo studio del piano regolatore...*, 2 cc. ds. (2 copie)
- Comunicazione della Direzione generale urbanistica del Ministero dei Lavori Pubblici, 14.02.1972, fascicolo, 15 pp. ds., fotocopie
- appunti: 14 fascicoli ms., quaderno ms. e 4 cc. ms.
- 1960-1968, s.d.: 117 lettere

Documenti grafici:

- carta topografica di San Miniato, 1:10.000, eliocopia
- San Miniato, cartografia, 1:5.000, 2 fotocopie
- San Miniato, cartografia, fogli 1-4, 1:5.000, c., 7 eliocopie
- San Miniato, planimetrie catastali, 1:1.000/1:2.000, 3 eliocopie
- bozza di PRG, planimetria, 1:5.000, fogli 1-3 uniti, eliocopia con elaborazioni ms.
- bozza di PRG, planimetria, 1:5.000, foglio 3, eliocopia con elaborazioni ms.





- studi di PRG, 5 cc. da spolvero, 3 eliocopie
- Comune di San Miniato, PRG, Consolidamento dell'abitato, stato attuale, tavola, 1:1.000, eliocopia (3 copie)
- Comune di San Miniato, PRG, stato di progetto (approvazione 1967), 1:5.000, fogli 1-3, tavole, 3 eliocopie
- Comune di San Miniato, PRG, stato di progetto, 1:5.000, fogli 1-3, 3 eliocopie con lettera di accompagnamento
- PRG di San Miniato, stato di progetto, 1:5.000, fogli 1-3, tavola, eliocopia con elaborazioni ms.
- PRG di San Miniato, stato di progetto, 1:2.000, eliocopia
- PRG di San Miniato, Ponte a Egola, stato attuale, 1:2.000, eliocopia (4 copie)
- PRG di San Miniato, Ponte a Egola, stato di progetto, 1:2.000, eliocopia (3 copie)
- PRG di San Miniato, zona di San Miniato, stato di progetto, 1:50, eliocopia
- PRG di San Miniato, Programma di fabbricazione per Ponte a Egola, 1:2.000, eliocopia
- lottizzazioni all'interno del Comune, disegni e relazioni, 11 fascicoli
- vista aerea di San Miniato, foto b/n (4 copie)
- viste di San Miniato, 9 foto b/n
- PRG, tavola dello stato attuale, foto b/n (3 copie)
- PRG, tavole, 2 foto a colori (3 copie)
- PRG, tavola L4 del piano particolareggiato, foto b/n, 4 copie (2 ingrandimenti)

2.106 Istituto Tecnico Industriale "Enrico Mattei", Urbino, 1961-1982

Documenti testuali:

- corrispondenza inviata dall'Istituto Tecnico alle amministrazioni, fascicolo contenente 3 fascicoli ds. e c. ds.
- Comune di Urbino, PRG Norme di attuazione, fascicolo, 28 pp. ds.
- ED, *Relazione*, 1963, 2 fascicoli ds.
- ED, *Stima dei lavori (primo lotto)*, 1963, fascicolo ds.
- ED, *Computo metrico progetto generale*, 1963, fascicolo ds.
- ED, *Computo metrico (primo lotto)*, 1963, fascicolo ds.
- ED, *Analisi dei prezzi (primo lotto)*, 1963, fascicolo ds.
- ED, *Capitolati speciali di appalto (primo lotto)*, 1963, fascicolo ds.
- ED, "capitolato impianti", primo lotto, 1963, fascicolo ds.
- ED, *Stima dei lavori progetto generale*, 2 fascicoli ds. con appunti ms.
- *Tabella dei prezzi unitari*, fascicolo, 15 pp. ds. (3 copie)
- *Lavoro a base d'asta*, fascicolo, fascicolo, 32 pp. ds.
- *Elenco degli allegati...*, c. ds. (6 copie)
- progetto del primo lotto, *Elenco delle tavole*, 2 cc. ds.
- calcolo dei volumi, 6 cc. ds.
- *Riepilogo stima*, 2 cc. ds.
- Ministero LLPP, Provveditorato, approvazione del progetto, 1966, 2 cc. ds.
- Ministero LLPP, Provveditorato, approvazione del progetto, 1968, c. ds.
- ED, Varianti al progetto, *Relazione*, 1967, 2 cc. ds. con allegato appunto ms.
- *Nella mia ultima visita...*, c. ds.
- U. De Lorenzo, laboratori, 2 fascicoli ds. con schemi planimetrici
- bozza di relazione, 8 cc. ds.
- *Piano di massima per la graduale attrezzatura...*, fascicolo, 6 pp. ds.
- *Elenco dei prezzi unitari*, capitolati speciali d'appalto, fascicolo, 106 pp. ds.
- *Capitolato speciale tipo per appalti*, 1968, fascicolo a stampa
- *Capitolato programma per la fornitura dell'arredamento della palestra*, fascicolo, 7 pp. ds. (2 copie)
- *Capitolato speciale di appalto*, impianti, fascicolo, 22 pp. ds. (2 copie)
- *Lavori a base d'asta*, 3 fascicoli ds.
- *Computo metrico estimativo delle opere d'arte*, III lotto, 2 cc. ds.
- *Computo metrico estimativo delle opere d'arte*, completamento, 2 cc. ds.
- *Computo metrico estimativo del complesso A4*, fascicolo ds.
- *Computo metrico estimativo del complesso D*, fascicolo, 32 pp. ds. (2 copie)
- *Relazione, III lotto di lavori*, fascicolo, 6 pp. ds. (2 copie)
- *Elenco degli allegati al III lotto*, c. ds. (5 copie)
- tabella dei costi dell'intero intervento, eliocopia (6 copie)
- *Soluzioni da proporre per adattare...*, c. ds.
- appunti: 6 fascicoli ms. e ds., quaderno ms.
- 1961-1982, s.d.: 190 lettere, 6 telegrammi



Documenti grafici:

- rilievi planaltimetrici, 7 eliocopie
- planimetria di Urbino, 1:2.000, eliocopia
- planimetria località Madonna dell'Homo, eliocopia
- Comune di Urbino, PRG, Azzonamento, 1:2.000, 2 eliocopie
- stralcio di PRG con indicata l'area convenzionata, 1:2.000, eliocopia
- varianti "viabilità zona Mad. Dell'Homo. De Carlo gen '64", 2 cc. da spolvero
- planimetrie di rilievo per sbancamenti, 4 eliocopie
- studi e appunti: 3 cc. da spolvero, 3 eliocopie, 2 cc. da lucido, 2 cc.

Progetto di massima, 1961-62

- piante, prospetti e sezioni, 1:200, tavole, 8 eliocopie
- planimetria del laboratorio tecnologico, schema di massima, tavola, eliocopia (3 copie)
- sezione, eliocopia
- disegni di studio, 21 eliocopie

Progetto 1963

- tavv. 1, 3, 5-36, 39-41, 71-74, 81, 39 eliocopie (alcune in più copie)
- studi "fronte complesso B" e variante "prospetto complesso C", 3 eliocopie

Disegni esecutivi, 1965-1970, primo e secondo lotto

- tavv. 1-27, 29-32, 32 bis, 33-36, 38-50, s.n., 48 eliocopie (alcune in più copie)
- tavole di calcoli statici del primo e secondo lotto, 1965, busta contenente: tavole, 4 eliocopie; quote, c. da spolvero

Progetto di variante, 1969-1972

- tavv. 1-2, 4, 6-7, 9-40, 42-45, s.d., 42 eliocopie (alcune in più copie)
- palestra, 1971-72, 3 eliocopie

Blocco B1, Progetto di seconda variante, 1968-69

- tavole, 11 eliocopie con appunti ms.

Progetto di variante, modificato in data febbraio 1980

- tavv. 5-8, 10-13, s.n., 11 eliocopie (alcune in più copie)
- studi di piante, prospetti e sezioni, 6 eliocopie
- Impresa Morici S.p.a, quinto lotto, 9 eliocopie
- piante dei laboratori, 11 eliocopie
- disegni delle strutture, 20 eliocopie
- area di progetto, cartella contenente 11 foto b/n, 9 strisce di provini
- disegni di progetto, 64 foto b/n
- modello, 44 foto b/n, 7 fogli di provini, busta contenente 8 provini
- edificio in costruzione, 23 foto b/n, 12 strisce di provini, busta contenente 5 provini b/n
- realizzazione, busta contenente 15 foto a colori

2.107 Piano Regolatore Generale di Calenzano (Firenze), 1962-1964

Documenti testuali:

- Comune di Calenzano, *Convenzione per la formazione del PRG...*, delibera d'incarico, 1962, fascicolo ds.
- PRG di Cadenzano, *Relazione provvisoria*, fascicolo, 4 pp. ds.
- PRG di Cadenzano, *Relazione provvisoria*, bozza, 6 cc. ms.
- «Corriere degli Affari» 1.04.1964 e 1.03.1964, 2 fascicoli a stampa e schema di lottizzazione, fotocopia
- Norme tecniche di attuazione, fascicolo ds. (2 copie)
- appunti: 13 cc. ms., 2 fascicoli ms.
- 1961-1964, s.d.: 26 lettere

Documenti grafici:

- Sergio Manetti-Paolo Scudieri, PRG Comune di Calenzano, cartella contenente: progetto completo, tavv. 1-29, 29 eliocopie; relazione, fascicolo ds.; Norme tecniche di attuazione, fascicolo ds.
- Tincolini-Del Bino, piano di lottizzazione, 5 eliocopie
- G. Borelli, piano di lottizzazione, eliocopia
- *Planimetria del capoluogo*, 1:2.000, eliocopia
- Comune di Calenzano, *Programma di Fabbricazione*, 2 eliocopie
- viabilità, studi "1" e "2", 1:5.000, 2 eliocopie con elaborazioni a matita colorata
- studi, 3 eliocopie con elaborazioni a matita colorata
- PRG, planimetria dello schema definitivo, 1:5.000, eliocopia
- Calenzano alto, foto b/n

2.108 Progetto di Colonia marina, Calambrone (Livorno), 1962-1965

Documenti testuali:

- ED, Progetto di massima, *Relazione*, 1962, 4 cc. ds.
- ED, Progetto di massima, bozza di relazione, 1962, 4 cc. ds. con correzioni ms.
- *Relazione - Computo di massima delle opere...*, c. ds.
- *Riepilogo di stima dei lavori*, c. ds. (5 copie)
- ED, *Relazione*, 1964, fascicolo, 9 pp. ds.
- ED, bozza di relazione, 1964, 4 pp. ds. con correzioni ms.
- *Caratteri generali del progetto*, bozza di relazione, 5 cc. ms.
- elenco di elaborati grafici, cartoncino ms.
- Comune di Prato, *Ente Tirrenia-acquisto di terreno*, 1961, c. ds.
- Soprintendenza ai monumenti di Pisa, Livorno, Lucca e Massa Carrara, approvazione, 23.02.1965, c. ds.
- ED, *Capitolato-programma impianto riscaldamento*, fascicolo, 25 pp. ds. (2 copie)
- ED, *Capitolato-programma impianto di cucina*, fascicolo, 8 pp. ds.
- ED, *Capitolato-programma arredamento*, fascicolo ds.
- "Stima dei Lavori", cartella contenente 2 fascicoli ds., c. ms.
- "Computo metrico", cartella contenente fascicolo, 76 pp. ds.
- *Elenco dei prezzi unitari*, fascicolo, 31 pp. ds.
- appunti: 8 cc. ms.
- 1963-1965: 12 lettere

Documenti grafici:

- planimetria generale dell'area, eliocopia
- progetto di massima, piante e prospetti 1:500/1:200, 1962, 6 eliocopie
- tavv. 0-2, 5-9, 11-12, 14-18, 20, 20 eliocopie (alcune in più copie)
- sezioni, eliocopia
- area di progetto, busta contenente 9 provini b/n
- modello del progetto di massima, 4 foto b/n
- disegni, 21 foto b/n (alcune in più copie)

2.109 Piano Particolareggiato di Borgo del Ponte, Massa, 1963-1964

Documenti testuali:

- *Rilevamenti per Piano Particolareggiato Borgo del Ponte e S. Lucia - Fabbricati da demolire*, 2 cartoncini ds.
- schede di indagine, fascicolo ds. (3 copie) e c. da spolvero
- A. Giorgi, tesi di laurea, *Risanamento Borgo del Ponte*, relatore ED, fascicolo ds.
- A. Giorgi, "Schede di indagine n. 30 (tutto), vicolo Araglio", cartella contenente schedature
- A. Giorgi, "Schede di indagine n. 65 (tutto), via San Martino", cartella contenente schedature
- appunti: quaderno ms.
- 1963-1964: 4 lettere

Documenti grafici:

- planimetria con i rilievi di prima indagine per il piano di risanamento, 1963, 1:1.000, 2 eliocopie
- progetto, integrazione al PRG, tav. 11, 1:1.000, 2 eliocopie
- immagini storiche di Borgo del Ponte, 10 foto b/n
- foto aerea, 5 foto b/n
- area di progetto, 9 foto b/n
- tavola del progetto di massima, 4 foto a colori

2.110 Piano di Zona per l'area di San Bartolo, Pesaro, 1963-1965

Documenti testuali:

- *Bando di concorso per un progetto di costruzione dell'Ospedale...*, 1953, fascicolo a stampa con allegata planimetria
- appunti: c. ms.
- 1963-1965: 6 lettere

Documenti grafici:

- Ufficio tecnico del Comune, PRG, 1:4.000, tavola, eliocopia
- Ufficio tecnico del Comune, Piano di lottizzazione, 1:500, tavola, eliocopia
- pianta catastale, 1:2.000, eliocopia

2.111 Piani di Zona L.167/1962 per Impruneta e Tavarnuzze (Firenze), 1963-1967



Documenti testuali:

- elenco delle aree, fascicolo ds.
- appunti: di calcoli di volumi edilizi e standards, 2 fascicoli ms.
- 1963-1969: 9 lettere

Documenti grafici:

- tavv. 1A (Impruneta), 1B (Tavarnuzze), 2A-3A (Impruneta), 3B (Tavarnuzze), 4A (Impruneta), 4A-B, 5A (Impruneta e Tavarnuzze), 5A, 5B (Impruneta e Tavarnuzze), 6A (Impruneta), 11 eliocopie (in più copie)
- planimetria generale del Pdz Tavarnuzze, variante, tavola, aprile 1967, eliocopia
- stato di fatto, frazione Impruneta, 1:1.000, 2 eliocopie
- stato di fatto con sovrapposto progetto, frazione Impruneta, 1:1.000, 2 eliocopie
- progetto, frazione Impruneta, 1:1.000, eliocopia (3 copie)
- sezioni territoriali, 1:500, eliocopia con elaborazioni ms.
- planimetrie di Tavarnuzze, 1:2.000, 2 eliocopie
- Ufficio tecnico, planimetria dell'area per la eventuale nuova scuola media nel capoluogo, 1:1.000, eliocopia
- zone PEEP La Querce, La Presura, Le Fornaci, modello, foglio di provini b/n, 8 provini b/n, 20 foto b/n
- tavole planimetriche, 7 foto b/n
- tipologie edilizie, 5 foto b/n

2.112 Progetti di massima per la ricostruzione del Teatro Comunale, San Miniato (Pisa), 1963-1973

Documenti testuali:

- Comune di San Miniato, deliberazione, 1963, c. ds.
- *Elenco elaborati allegati*, c. ds.
- *Computo estimativo di larga massima*, c. ds. (2 copie)
- ED, *Relazione*, fascicolo, 8 pp. ds. (2 copie)
- *Per la ricostruzione del teatro vivace discussione al consiglio comunale*, in «La Nazione», 21.05.1963, ritaglio di giornale
- *La mancata ricostruzione del teatro pone un freno alle iniziative culturali*, in «La Nazione», 10.10.1963, ritaglio di giornale
- *Teatro...mai più*, c. a stampa
- Soprintendenza ai monumenti di Pisa, Livorno, Lucca e Massa Carrara, parere favorevole, 1966, c. ds.
- *essendo la platea...*, 2 cc. ds.
- copia di deliberazione del Consiglio comunale, 1972, c. ds.
- Comune di San Miniato, *Convenzione per il conferimento dell'incarico...*, 1972, fascicolo, 3 pp. ds.
- bozza di relazione, 3 cc. ms.
- appunti: c. ms.
- 1963-1973: 35 lettere

Documenti grafici:

- Comune di San Miniato, rilievo del palazzo, 3 eliocopie
- progetto di massima, agosto 1964, tavv. 2-5, 8-9, 11, 7 eliocopie
- progetto di massima, aprile 1965, eliocopia
- planimetria di San Miniato con evidenziato la sagoma del progetto e sezioni, eliocopia
- viste di San Miniato con evidenziato il Palazzo Bonaparte e disegno planimetrico, 4 foto b/n
- area ex Teatro Verdi, 6 foto b/n (alcune montate insieme), 2 strisce di negativi b/n
- disegni di progetto, 36 foto b/n (in più copie)

2.113 Complesso direzionale (con supermercato Coop, uffici, sale per riunioni) e abitativo, Sesto Fiorentino (Firenze), 1963-1974

Documenti testuali:

- *La Rinascente in piazza Fiume a Roma*, in "L'architettura, cronache e storia" VII, fascicolo ds., fotocopie
- Comune di Sesto Fiorentino, *Accertamenti alle costruzioni edilizie*, 1964, c. ds.
- *Contratto di Permuta*, 1965, fascicolo ds.
- "stima del valore dei fabbricati basato sul costo di costruzione", fascicolo, 9 cc. ms., 4 cc. da spolvero
- «La Soffitta», anno II, n.1, gennaio-marzo 1966
- licenze di costruire e proroghe dei vari edifici del complesso, 1964-69, 8 fotocopie su c.
- *Denuncia di copertura*, 1966, c. ds.
- *Progetto della nuova sede della Cooperativa di Consumo, Relazione tecnica*, fascicolo, 3 pp. ds.
- *Progetto del nuovo complesso della Cooperativa di Consumo, Relazione illustrativa*, fascicolo ds. (2 copie)
- bozza di relazione, 2 cc. ms.
- Ministero dell'Interno, circolari 40 e 75, norme, 2 fascicoli ds.





- *Regolamento per l'esecuzione della legge...*, fascicolo ds., fotocopie
- *Stato avanzamento lavori n.1*, 25.10.66, fascicolo ds. (2 copie)
- *Nota allo stato di avanzamento n.1*, fascicolo ds.
- Edificio A, *Verbale nuovi prezzi n.1*, fascicolo ds. (2 copie)
- *Corpo di fabbrica B, Riepilogo-stima dei lavori*, fascicolo, 4 pp. ds. (4 copie)
- *Capitolato speciale d'appalto*, fascicolo ds.
- *Corpo di fabbrica B, computo metrico*, fascicolo ds.
- *fabbricato A, Capitolato speciale d'appalto*, fascicolo, 51 pp. ds.
- *Opere speciali non comprese nell'appalto*, c. ds.
- *Progetto della nuova sede della Cooperativa di consumo*, dati superficiali, fascicolo ds. (2 copie)
- *Pro-memoria per il prof. Detti*, c. ds.
- *Coop di Sesto, completamenti*, 1972, c. ds.
- inaugurazione del supermercato, 18.10.72, cartoncino d'invito
- studi per supporto a targa commemorativa all'ingresso della saletta, cartella contenente: disegno di progetto, c. cipollina ed eliocopia; schizzi, 3 cc., 4 spolveri; appunti, 3 cc. ds. e ms.; targa, 2 foto b/n
- appunti: 3 blocchi note (1965), 2 quaderni, 14 fascicoli ms. e ds., c. ms.
- 1963-1974, s.d.: 102 lettere

Documenti grafici:

- planimetrie catastali, 2 cc., fotocopie
- area di progetto, eliocopie con appunti ms.
- *Progetto della nuova sede della cooperativa di consumo*, tavv. 1-5 (2 copie), s.n., 11 eliocopie
- *Progetto di due fabbricati per abitazioni, uffici, negozi, Edificio A*, febbraio 1965, 1:50, tavv. 1A, 1-2, 4-6, 6A, 8, 10-11, 14-16, 23 eliocopie (alcune in più copie)
- *Progetto di due fabbricati per abitazioni, uffici, negozi, Edificio A, particolari costruttivi, 1965-66*, 1:50-1:20, tavv.1-18, 20, 22-24, 23bis, 26-28, 28bis, 30, 32-36, 38-41, s.n., 52 eliocopie (alcune in più copie)
- *Progetto di due fabbricati per abitazioni, uffici, negozi, Edificio A, aggiornamenti 1965-66*
- tavv. 2-4, 4 bis, 7, 8, 1:50, 11 eliocopie (alcune in più copie)
- piano mezzanino, 1:50, 2 eliocopie
- piano tipo, eliocopia (2 copie)
- negozio di fioraio, 1:50, eliocopia (2 copie)
- *Progetto della nuova sede della cooperativa di consumo (Casa del popolo), stralcio edificio A'*, tavv. 1-8, piante, 1:100, 8 eliocopie
- G. Rovai, Edificio A, disegni strutturali, 1965, tavv. 1-3, 5-10, 12-13, s.n., 17 eliocopie (alcune in più copie)
- edificio A, impianti, Ditta Malquori, 1966, tavv. 1-6, 6 eliocopie; prof. Guido Hugues, impianto di riscaldamento, 3 eliocopie
- *"Per vigili del fuoco per domanda deroga"*, busta contenente tavv. 2, s.n., 2 eliocopie (5 copie ciascuna)
- *Progetto di due fabbricati per abitazioni, uffici, negozi, Edificio B*, luglio 1965, tavv. 1, 2A, 4-13, 15-16, 14 eliocopie (alcune in più copie)
- *Progetto di due fabbricati per abitazioni, uffici, negozi, Edificio B*, 1966-68, tavv. 1-9, 12-15, 19, 14 eliocopie (alcune in più copie)
- *Progetto di due fabbricati per abitazioni, uffici, negozi, "edificio B1-bar", particolari costruttivi, 1967-69*
- particolare al vero, "scritta esterna del bar", eliocopia (3 copie)
- tavv. 2-3, 7-9, 12a, 16-18, 22, 24, 26-29, 31, 6 tavv. s.n., 23 eliocopie (alcune in più copie)
- dettagli e arredi, 5 eliocopie (1 in 2 copie)
- insegna Coop, prospettiva d'angolo del bar, eliocopia
- *Edificio B, Supermercato, progetto esecutivo*, marzo 1971, tavv. 1-3, 6-8, 13, 20 eliocopie (alcune in più copie)
- *Progetto di due fabbricati per abitazioni, uffici, negozi, edificio B, variante in corso d'opera*, marzo 1971, tav. 1-4, 6, 12 eliocopie (alcune in più copie)
- *Edificio B, Supermercato, "progetto con aggiornamenti giugno 1971"*, tavv. 1-10, 12 eliocopie (alcune in più copie)
- Edificio B, Supermercato, studi in planimetria e sezione, 1971, 6 eliocopie
- Edificio B, *Calcolo dei volumi*, 1971, 2 eliocopie, c. ms., c. da lucido
- Edificio B, disegni strutturali, 4 eliocopie
- *Edificio B, Supermercato, particolari costruttivi*, marzo 1972, tavv. 1, 4-5, 9-14, 17, 19, s.n., 28 eliocopie (alcune in più copie)
- ToscoCoop, progetto di arredamento del supermercato, 1:50, 8 eliocopie
- edificio del supermercato, planimetrie catastali, 1:200, 3 eliocopie
- G. Rovai, edificio B (supermercato), disegni strutturali, tavv. 1-14, 24 eliocopie (alcune in più copie)
- Ditta Malquori, edificio del supermercato, impianto di condizionamento, 1967, tavv. 1-3, 3 eliocopie (2 copie)
- progetto di due fabbricati per abitazioni, uffici, negozi, Edificio C, saletta conferenze, cartella contenente:

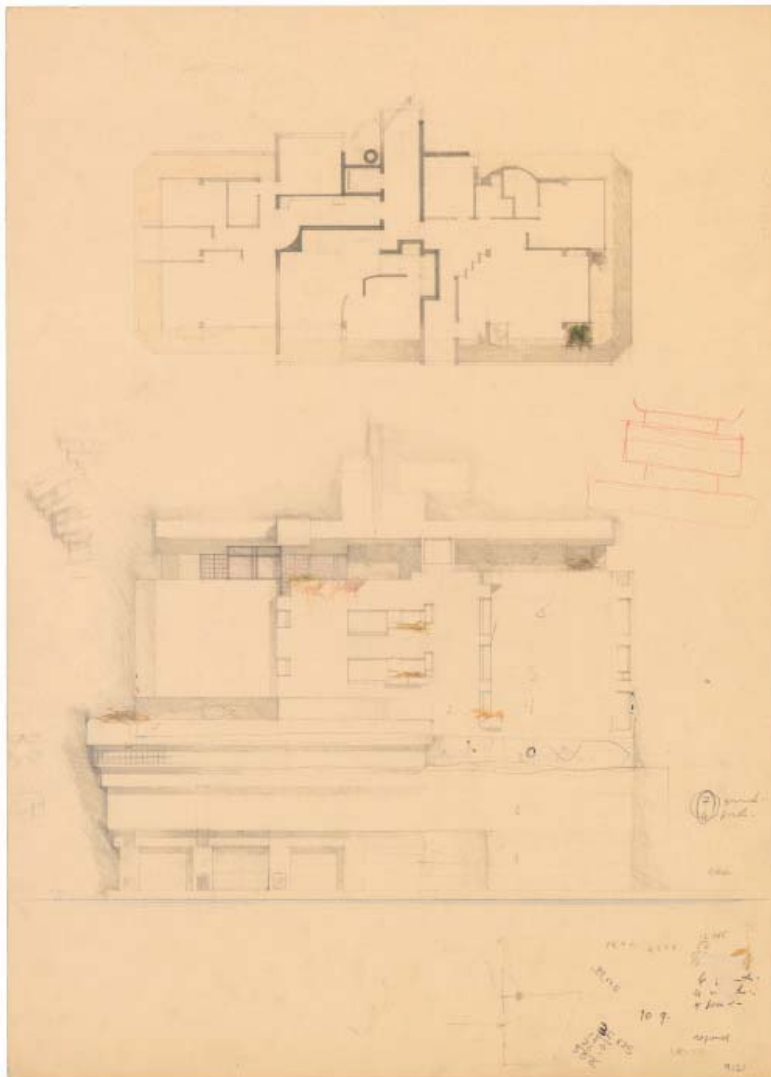

14

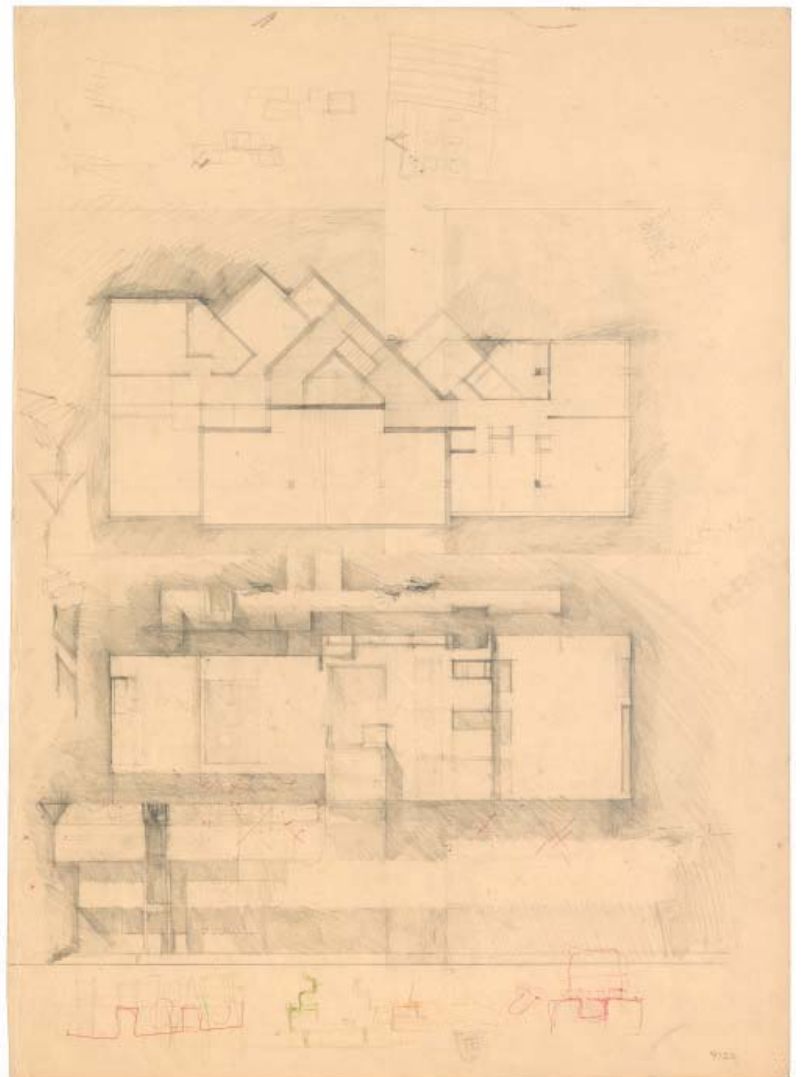

15

14-15 Complesso direzionale e residenze, Sesto Fiorentino (1963-1974): prima ipotesi di progetto per la Coop, matita e matite colorate su cartoncino, cm 50x70.



- “vecchio progetto (con torre)”, 1967, tavv. 1-3, 3 eliocopie (alcune in più copie); progetto 1967, tavv. 2-4, 3 eliocopie (una in più copie); progetto 1969, tavv. 1, 2, 4, 5, 4 eliocopie (alcune in più copie); progetto 1970, tavv. 1-3, s.n., 8 eliocopie; particolari costruttivi, 1971-73, 13 eliocopie; varianti in corso d'opera, 1972-73, 10 eliocopie; progetto di ampliamento degli annessi per la formazione del centro culturale, tavv. 1-4, 4 eliocopie; strutture e impianti, tavv. 1-3, 3 eliocopie; Ditta Malquori, termoventilazione, tavv. 1-3, 3 eliocopie; Cassa di Risparmio di Firenze, Progetto di trasformazione del prospetto verso la Cooperativa, quote di riferimento per il progetto della saletta conferenze, 5 eliocopie
- edifici A, B e C, studi di sezioni, prospetti, infissi, dettagli, 15 eliocopie
- studi, 3 cc. da spolvero, 4 cc. da lucido, 6 cc. ms.
- area di progetto, 3 foto b/n
- disegni, 62 foto b/n (alcune in più copie)
- modello, 20 foto b/n
- cantiere e realizzazione, 49 foto b/n (alcune in più copie)
- cantiere, realizzazione e modello, busta contenente 5 fogli provini b/n, 5 strisce, 6 provini

2.114 Complesso di scuole materne per l'Istituto degli Innocenti, Parco di Villa La Torraccia, San Domenico di Fiesole (Firenze), 1963-1980; ridestinazione dei padiglioni a Scuola di musica, 1982-1983

(con G.F. Di Pietro)

Documenti testuali:

- progetto delle scuole materne, cartella contenente: *Relazione*, fascicolo ds.; variante in corso d'opera, *Relazione*, 3 pp. ds.; veduta del parco, foto b/n
- *Capitolato speciale d'appalto*, fascicolo ds.
- *Capitolato-programma tipo per impianti di riscaldamento e condizionamento*, 1968, 2 fascicoli ds. e 1 a stampa
- documentazione completa del progetto delle scuole materne, quaderno ad anelli contenente: Contratto di appalto con l'impresa esecutrice, 1967, fascicolo ds., fotocopie; Istituto degli Innocenti, *Deliberazione del Consiglio di Amministrazione*, 1965, 3 cc. ds., 1966, 3 cc. ds.; Genio Civile, deposito della pratica, 1966, c. ds.; Comune di Fiesole, Nulla osta per l'esecuzione dei lavori, 1966, 2 cc. ds.; Soprintendenza ai monumenti, approvazione, 1965, c. ds.; Provveditorato per le OOPP della Toscana, nulla osta, 1966, 2 cc. ds.; Verbale di gara per licitazione privata, 1967, fascicolo ds.; Progetto delle scuole materne, tavv. 1-17, 1965, 17 eliocopie firmate dalle parti; Capitolato generale di appalto, fascicolo a stampa, 20 pp.; elenco prezzi, fascicolo ds., 7 pp.; *Istituto degli Innocenti, Invito a partecipare a gara...*, fascicolo ds.
- progetto delle scuole materne, *Elenco prezzi di applicazione*, 1965, fascicolo, 12 pp. ds.
- progetto delle scuole materne, *Capitolato-programma arredamento*, 1965, fascicolo ds.
- progetto delle scuole materne, *Computo metrico estimativo dei lavori*, 1965, fascicolo ds.
- Ufficio del Genio Civile, approvazione della variante al capitolato-programma, 1967, 4 cc. ds., fotocopie
- *Stralcio del contratto di acquisto...*, fascicolo ds.
- *Bozza per l'osservazione al PRG di Fiesole*, fascicolo, 3 pp. ds.
- R. Santoro, richiesta di nomina per ispettore alle opere in c.a., 1965, c. ds.
- ED, *Relazione aggiuntiva*, post 1965, c. ds.
- ED, Nota per l'ufficio del Genio Civile, 1967, c. ds.
- *Analisi dei prezzi*, post 1967, eliocopia
- gara di licitazione privata, ribassi, 1967, 2 cc. ds.
- *Processo verbale di consegna*, 1968, c. ds.
- G. Boldrini, domanda di nomina ispettore alle opere in c.a., 1969, c. ds.
- *Processo verbale di ripresa dei lavori*, 1969, c. ds. (2 copie)
- *Verbale di pesatura del ferro*, 1969, c. ds.
- Comune di Bologna, «Notiziario settimanale», n. 12, 1969
- *Aspetti generali dell'8° febbraio...*, 1969, fascicolo, 5 pp. ds.
- *Ipotesi metodologiche relative...*, fascicolo, 3 pp. ds.
- *Ubicazioni ed aree*, fascicolo, 2 pp. ds.
- Prefettura di Firenze, *Ispesione ad opere in c.a.*, 1970, c. ds., fotocopia
- Ufficio del Genio Civile, comunicazione, 1972, c. ds., fotocopia
- *Verbale di concordamento nuovi prezzi*, 1972, 2 cc. ds. (2 copie)
- stati di avanzamento lavori, 1967-72, 3 fascicoli ds.
- ED, *Progetto di recupero e di sistemazione del rustico di uno...*, *Relazione*, 1983, fascicolo ds.
- ED, *Progetto di completamento dei due edifici...*, *Note tecniche*, 2 cc. ds.
- ED, *Computo metrico-estimativo*, fascicolo, 6 pp. ms.

- appunti: 8 fascicoli ms.
- 1963-1980, s.d.: 104 lettere

Documenti grafici:

- *Stralcio planimetrico...*, eliocopia e fotocopia
- planimetrie catastali della villa, 10 eliocopie
- *Rilievo altiplanimetrico*, 2 eliocopie (in più copie)
- progetto delle scuole materne, 1965, tavv. 4-12, 15, 16 eliocopie (in più copie) con annotazioni ms.
- progetto delle scuole materne, *Particolari costruttivi*, tavv. 1, 3 e s.n., 1966-69, 5 eliocopie
- S.N.I.T.E.S., *Imp. Riscaldamento C. termica*, 1966-67, 2 eliocopie
- schema impianto di riscaldamento, 1969, eliocopia
- Impresa Boldrini, schema dei pozzetti, eliocopia
- progetto delle scuole materne, studi, 8 eliocopie
- *Progetto per il gruppo residenziale*, 1966, nuovo progetto preliminare e soluzioni A e B, 11 eliocopie
- *progetto n.1 provvisorio*, 1968, tavv. 1-7, 7 eliocopie
- "soluzione 2", 1968, tavv. 1-5, 5 eliocopie (alcune in più copie)
- studi del gruppo residenziale, 6 eliocopie
- *Progetto di adattamento della Villa La Torraccia*, studi, 9 eliocopie
- disegni strutturali, tavv. 1-3, 3 eliocopie (in più copie)
- villa La Torraccia e parco, 20 foto b/n
- veduta aerea zenitale del parco e disegno planimetrico di progetto, 2 foto b/n
- disegni di progetto, 50 foto b/n (in più copie)
- modello, 33 foto b/n, 6 provini b/n

2.115 Commissione di studio per il Regolamento Edilizio, 1961-1963, e coordinamento dei Piani Particolareggiati di attuazione della tangenziale e della radiale di Livorno, 1964-1965

Documenti testuali:

- *Verbale della Commissione urbanistica*, 9 novembre 1961, fascicolo ds.
- *Verbale della Commissione urbanistica*, 18 gennaio 1962, fascicolo ds. (2 copie)
- *Verbale della Commissione urbanistica*, 7 marzo 1962, fascicolo ds.
- *Verbale sommario della Commissione urbanistica*, 4 aprile 1962, c. ds.
- *Verbale sommario della riunione della Commissione urbanistica*, 20 giugno 1962, fascicolo ds.
- *Verbale della Commissione urbanistica*, 7 e 16 settembre 1966, fascicolo ds.
- *Verbale della Commissione urbanistica*, 27 gennaio 1967, fascicolo, 5 pp. ds., fotocopie
- *Verbale della riunione dei piani particolareggiati*, 26 ottobre 1965, fascicolo, 9 pp. ds.
- *Verbale della riunione dei piani particolareggiati*, 31 marzo 1966, fascicolo, 9 pp. ds.
- Municipio di Livorno, relazione di indicazione sui piani particolareggiati, fascicolo ds.
- *Dopo la riunione del 16/2/63...*, frammento di relazione destinata a Cecchini, assessore all'Urbanistica del Comune di Livorno da G. Campos Venuti, N. Di Cagno, P. Moroni, fascicolo ds.
- "P.R.P. Indagine ordinata per lo studio preliminare delle zone. Scheda 1", fascicolo di eliocopie
- *Dati sulle zone stralciate*, 2 cc. ds.
- *Norme di attuazione*, fascicolo ds.
- *Promemoria sul piano particolareggiato di viale Carducci*, fascicolo, 4 pp. ds.
- *Piani di stralcio del P.R.G. del Comune di Livorno per le zone di Banditella e della "Radiale"*, fascicolo ds.
- *Comprensorio della "Radiale"*, c. ds.
- B) *Progetto*, 3 cc. ds.
- *PRP Livorno*, fascicolo, 3 pp. ds.
- ED, *Piani particolareggiati di attuazione della tangenziale e della radiale*, Relazione, 1965, fascicolo, 13 pp. ds. (9 copie)
- Comune di Livorno, *Piani particolareggiati di attuazione della tangenziale e della radiale, relazione del prof. Edoardo Detti*, fascicolo, 9 pp. ds.
- gruppi Barucci, Costa e Montemagni, Piano Particolareggiato, fascicolo ds. (2 copie)
- verbali delle riunioni dei progettisti dei piani particolareggiati, 1964, 7 fascicoli ds.
- *Titolo II Ordinamento Urbanistico Comunale*, fascicolo ds.
- *Norme di attuazione del Piano Regolatore Comunale*, 17.03.1956, fascicolo, 13 pp. ds. (2 copie)
- *Norme di attuazione del Piano Regolatore Comunale...*, aggiornamento 1961, fascicolo, 11 pp. ds. (2 copie)
- Comune di Livorno, *Piano delle aree fabbricabili per l'Edilizia Economica e Popolare*, 3 fascicoli ds.
- *Conferenza Economica Cittadina*, 29-31 luglio e 4-6 settembre 1964, pieghevole di invito, 2 cartoncini
- *Conferenza Economica Cittadina, Su alcuni problemi concernenti l'inquadramento generale dello sviluppo del territorio di Livorno*, testo della relazione di ED, luglio 1964, fascicolo, 12 pp. ds.

- trascrizioni di interventi di ED alla Conferenza Economica Cittadina, 4 e 6.9.1964, 2 fascicoli ds.
- *L'esame dei problemi connessi...*, relazione, fascicolo, 16 pp. ds.
- *Relazione Montemagni*, fascicolo, 5 pp. ds.
- V. Chini, D. Galli, I. Montemurro, *Relazione sullo schema di PP della "Bandinella"*, fascicolo, 3 pp. ds.
- Ministero LLPP, *Comune di Livorno - Deliberazione...*, 27.09.1965, fascicolo, 3 pp. ds.
- *Richiesta di autorizzazione per alcune varianti...*, minuta, 02.10.1965, fascicolo, 4 pp. ds.
- *Relazione generale sui progetti dei piani particolareggiati...*, minuta, fascicolo, 10 pp. ds.
- *Relazione tecnica generale sulle varianti apportate...*, giugno 1966, fascicolo, 9 pp. ds.
- *Osservazioni presentate fuori dai termini di Legge*, fascicolo ds.
- Comune di Livorno, Estratto del verbale delle deliberazioni del Consiglio comunale, *Oggetto: Varianti al P.R.G. Provvedimenti*, 02.07.1967, fascicolo ds.
- G. Costa-F. Melotti-M. Taddei, *Piano particolareggiato di attuazione del piano di stralcio del PRG per la zona della "radiale"*, 1967, 2 fascicoli ds.
- *Calcolo della popolazione che può essere assorbita...*, 2 cc. ds. e ms.
- *Il Consiglio approva le varianti al P.R.G.*, frammento del «Notiziario del Comune di Livorno», n.5-6-7, 1968,
- Comune di Livorno, *Conferenza dibattito sul PRG.*, 18-19.04.1968, pieghevole a stampa
- indirizzi di alcuni progettisti, c. ds.
- appunti: 4 fascicoli ms.
- 1958-1968, s.d.: 102 lettere, telegramma

Documenti grafici:

- base cartografica, 1:2.000, 2 eliocopie
- Livorno, planimetria catastale, 1:2.000, eliocopie (6 copie)
- Comprensorio Pisa-Livorno, carta geologica, 1:25.000, eliocopia
- viabilità Pisa-Livorno, eliocopia (2 copie)
- viabilità Autostrada del Sole, 1:100.000, eliocopia
- viabilità di Livorno, 1:25.000, eliocopia
- Comune di Livorno, "Densità di popolazione", eliocopia
- Comune di Livorno, "Censimento industrie", eliocopia
- Città di Livorno, *Incremento della popolazione...*, 1:10.000, eliocopia
- Livorno PRGC, tavole di piano, 1:5.000, 2 eliocopie
- Comune di Livorno, *Piano particolareggiato di attuazione della tangenziale e della radiale. Schema della viabilità...*, 1:2.000, eliocopie, 2 copie
- Livorno, tavole di piani particolareggiati, 7 eliocopie
- Collesalveti PRG, tavola di piano, 1:25.000, eliocopia
- "Livorno P.R.P. tangenziale, gruppo Barucci", cartella contenente: elenco degli elaborati, c. ds., eliocopia
- Piano Particolareggiato di attuazione del I tronco della tangenziale Cisternone-Attias, tavole, 9 eliocopie
- Piano Particolareggiato di attuazione del I tronco della tangenziale Cisternone-Attias, *Norme di edificabilità*, fascicolo con tavole, eliocopie
- Piano Particolareggiato di attuazione del I tronco della tangenziale Cisternone-Attias, *Relazione*, 2 fascicoli ds.
- Chini-Galli-Montemurro, "Livorno. P.R.P. Banditella", cartella contenente: PR. Banditella, 3 tavole, eliocopie; PR Banditella, Norme tecniche di attuazione del piano, fascicolo ds. (2 copie); PR Banditella, *Relazione*, fascicolo ds.
- Bortolotti-Penco-Ughi, "Livorno P.R.P. Viale Carducci?", cartella contenente: Piano particolareggiato del viale Carducci e della piazza Dante, tavole, 12 eliocopie; Piano particolareggiato del viale Carducci e della piazza Dante, *Elenchi catastali*, fascicolo ds.
- Piano particolareggiato del viale Carducci e della piazza Dante, *Norme di attuazione*, fascicolo, 4 pp. ds.
- Piano particolareggiato del viale Carducci e della piazza Dante, *Piano finanziario*, fascicolo, 5 pp. ds.
- Piano particolareggiato del viale Carducci e della piazza Dante, *Relazione*, 2 fascicoli ds.
- gruppo: Montemagni-Nocentini-Papi, PP di attuazione del tronco della tangenziale Attias-Mare, cartella contenente: *Schema della viabilità di progetto*, tavola, eliocopia; *Schema di azionamento*, tavola, eliocopia, con allegata relazione ds.; Confronto con le previsioni di PRG, tavola, eliocopia e relazione ds.; modello, foto b/n
- Costa-Melotti-Taddei, PP di attuazione della Radiale, cartella contenente: tavole, 5 eliocopie; relazione, fascicolo, 5 pp. ds.
- schizzi, 3 cc. da spolvero
- modello e disegno del planivolumetrico, 9 foto b/n (alcune in più copie), foglio di provini b/n

2.116 Progetto di Casa Pavolini, Firenze, via Bolognese, 1965

Documenti testuali:



- contratto di compravendita, fascicolo ds.
- pagamento della Cassa di Previdenza, c. ds. su prestampato
- appunti: 4 cc., c. da spolvero
- 1965: 3 lettere

Documenti grafici:

- planimetria dell'area di progetto, 1:5.000, eliocopia
- planimetria e sezioni, 1:500, c. ms.
- tavole complete di progetto, 1965, 9 eliocopie
- modello e disegni di progetto, 29 foto b/n
- modello, foglio di provini

2.117 Studio urbanistico per la Superstrada di Asunción, Paraguay, 1965

Documenti testuali:

- Ministero delle opere pubbliche di Asunción, Paraguay, *Supercarretera de Enlace Asuncion Rutas 1 y 2*, indagine urbanistica della E.L.C. Electroconsult, 1965, fascicolo ds.
- Paraguay, notizie dal "De Agostini", fascicolo, 4 pp. ds.
- C. Williams, *Plan regulador de Asuncion informe preliminar*, fascicolo ds., fotocopie
- *A tale scopo il piano regolatore...*, relazione, 2 cc. ds. (2 copie)
- "expressways"..., relazione, fascicolo ds.
- appunti: 11 cc. ms., 2 fascicoli ms., biglietti da visita
- 1965: 13 lettere, 2 telegrammi

Documenti grafici:

- cartografia del Paraguay, 1:1.000.000, eliocopia
- piano regolatore generale di Asunción, 1:40.000/1:20.000, 2 eliocopie
- piano regolatore di Asunción, uso del suolo, 1:10.000, eliocopia
- pianta della città, zonizzazione, 1:10.000, eliocopia con elaborazioni ms.
- studi per la viabilità, 3 cc. da spolvero
- riprese aeree della città, 4 foto b/n incollate su cartoncino

2.118 Piani di Zona L. 167/1962, Massa, 1965-1966

Documenti testuali:

- elenchi delle proprietà, 4 fascicoli ds.
- elenco di particelle catastali, 8 fascicoli ds., 3 cc. ds.
- *Relazione sulle previsioni di spesa*, fascicolo, 7 pp. ds.
- schede del Provveditorato generale alle Opere Pubbliche, fascicolo a stampa
- *Comune di Massa. Piani di zona per l'applicazione della Legge n.167. Relazione*, fascicolo ds. e copia incompleta
- elenco degli elaborati consegnati, c. ds.
- anagrafe, movimento demografico, c. fotocopia (7 copie)
- frammenti di relazioni, 3 cc. ds.
- appunti: 2 cc. ms.
- 1964-1967: 16 lettere

Documenti grafici:

- progettazioni IACP nel Comune di Massa, 1966, 5 fascicoli contenenti planimetrie e lettera di accompagnamento
- progettazioni IACP nel Comune di Massa, 1966, 4 tavole e lettera di accompagnamento
- planimetrie catastali, 5 eliocopie con appunti ms.
- cartografia dell'area via Saraceni, 1:2.000, eliocopia
- planimetrie di lottizzazioni n.i., c. da spolvero, c. da lucido
- Piano di San Giuseppe vecchio (programma IACP), planimetria catastale, eliocopia
- Piano di via Martini (programma IACP), planimetria catastale, eliocopia
- Piano di Zona di Romagnano, settembre 1966, tavv. 1/2, 3-6, 6 eliocopie
- Piano di Zona di San Leonardo, settembre 1966, tavv. 1-5, 1:2.000/1:500, 5 eliocopie
- Piano di Zona di Camponelli, settembre 1966, tavv. 1/2, 3-6, 1:2.000/1:500, 7 eliocopie
- Piano di Zona del Mirteto, settembre 1966, tavv. 1/2, 3-5, s.n., 1:2.000/1:500, 6 eliocopie
- Piano di Zona de I Poggi, settembre 1966, tavv. 1-6, 1:2.000/1:500, 7 eliocopie
- mascherine di tavole, 15 eliocopie

2.119 Piani di Zona L. 167/1962, San Miniato (Pisa), 1965-1966





Documenti testuali:

- Comune di San Miniato, Piani di zona per l'applicazione della legge n. 167, *Relazione*, fascicolo ds.
- *Relazione sulle previsioni di spesa*, fascicolo, 7 pp. ds. (2 copie)
- *Norme urbanistiche ed edilizie*, fascicolo ds.
- appunti: 2 fascicoli ms.
- 1964-1966: 6 lettere

Documenti grafici:

- piante catastali elaborate, 1:200, 5 copie su acetato
- Comune di San Miniato, planimetrie catastali, 1:200, 2 eliocopie
- lottizzazione Poggio a Pino, planimetrie, 3 eliocopie
- Comune di San Miniato, Piano di Zona legge n.167 per San Miniato Alto, 1965, studio preliminare e tav. 1, 2 eliocopie
- Poggio di Cecio, 1966, tavv. 1, 3, 2 eliocopie
- Ponte a Elsa, 1966, tavv. 1-2, 2 eliocopie (1 in 2 copie)
- San Miniato Basso nord e sud, tavv. 1-5, 5 eliocopie (in più copie)
- Ponte a Egola, tavv. 1-5, 5 eliocopie (1 in 2 copie)
- tipologie, tavola, eliocopia
- planimetrie catastali, 2 eliocopie con schizzi ms.
- paesaggio, 7 foto b/n
- modelli, planimetrie e tipi edilizi, 16 foto b/n
- modelli, 2 gruppi di 8 provini b/n ciascuno, 15 foto b/n
- piani di zona, tavole, 9 foto b/n
- piani di zona, tipi edilizi, 47 foto b/n

2.120 Piano Regolatore di dettaglio della zona di levante di Viareggio (Lucca), 1965-1967

Documenti testuali:

- Comune di Viareggio, incarico per la redazione di un piano di dettaglio, 06.05.1965, fascicolo ds.
- Comune di Viareggio, incarico per la redazione dei piani di dettaglio, 06.05.1965, fascicolo ds.
- Provveditorato alle OOPP della Toscana, parere sugli incarichi, 26.07.1965, c. ds., fotocopia
- *P.R.P. della zona di Levante...*, 11.06.1965, fascicolo ds. (2 copie)
- *Bozza per le controdeduzioni alla lettera del Provveditorato...*, 14.08.1965, fascicolo ds. (2 copie)
- *Piano di dettaglio per la zona di Levante*, 1966, fascicolo ds.
- *Progetto di aggiornamento del Piano Regolatore*, 09.11.1966, fascicolo, 16 pp. ds., fotocopia
- osservazioni al PRG Viareggio da parte Italia Nostra, novembre 1967, fascicolo ds. (2 copie) e bozza, fascicolo ds.
- *Osservazioni conclusive della commissione urbanistica...*, fascicolo ds.
- *Proposte per la sistemazione della zona settentrionale della città giardino di Viareggio*, 3 cc. ds.
- V. Emiliani, *Uscire dai municipalismi col piano dei porti*, in «Il Giorno» 25.06.1965, ritaglio di giornale
- Scuola di Geografia, circolare, c. ds
- appunti: fascicolo, 3 cc. ms.
- 1964-1969: 61 lettere, biglietto

Documenti grafici:

- Comune di Viareggio, cartografia 1:2.000 con appunti per rilievo della zona, 3 eliocopie
- arenile di levante, planimetria e profilo all'altezza della strada vicinale della Giudicciola, eliocopia
- Porto canale di Viareggio, planimetria, 1:2.000, eliocopia elaborata
- PRG di Viareggio, zonizzazione, 1:5.000, eliocopia
- Viareggio, indici edilizi, eliocopia
- Stabilimento cartotecnico fiorentino, progetto esecutivo dei pannelli prefabbricati, eliocopia
- G. Ramacciotti, studio di 30 alloggi, eliocopia
- Ditta Oreste Benzi di Rimini, cabine balneari prefabbricate, fascicolo di materiale vario
- "Viareggio - calcolo superfici zone", c. da lucido
- schizzi e appunti per l'organizzazione degli stabilimenti balneari, 8 cc.
- schizzo assonometrico stabilimento balneare, c.
- appunti su tipologie edilizie di Viareggio, 2 cc.

Piano regolatore di dettaglio della zona di levante, giugno 1966

- Schema quantitativo dei volumi edilizi previsti dal PRG, giugno 1966, tavole, 3 eliocopie colorate a matita
- Schema degli impianti balneari, 1:2.000, eliocopia





- stralcio del piano del porto e dei nuovi impianti balneari, 1:2.000, febbraio 1967, eliocopia
- pianta e sezione dei nuovi impianti balneari, febbraio 1967, tavola, 3 eliocopie
- esecutivo delle cabine da prefabbricare in cls., maggio 1967, eliocopia
- Bagni di Levante, studio di massima, 1:200, giugno 1967, eliocopia
- nuovi impianti balneari, variante al progetto già approvato, luglio 1967, eliocopia
- vista aerea di Viareggio, foto b/n
- proposta di sistemazione della zona settentrionale della città giardino, 2 negativi

2.121 Progetto di Casa Barsanti, Pescia (Pistoia), via del Torrione, 1966

Documenti grafici:

- planimetria e sezioni dello stato di fatto con appunti, eliocopia
- progetto di massima, piante e sezioni, 1966, eliocopia
- schizzi, c.
- 1966: 4 lettere

2.122 Tomba di Giovanni Francovich, Firenze, Cimitero di Trespiano, 1966

Documenti grafici:

- disegno di massima, 1966, eliocopia
- realizzazione, 6 foto b/n (6 copie)

2.123 Case di M.L. Guaita, Firenze, via San Niccolò e Costa de' Magnoli, 1966

Documenti testuali:

- geom. Bigiarini, relazione tecnica, fascicolo ds. (2 copie)
- pubblicità di arredamenti, 2 pieghevoli
- ordini per l'acquisto di mobili, 3 cc., 1966
- appunti: 2 fascicoli ms., cartoncino, 3 cc.
- negozio, appunti, fascicolo contenente c. e spolvero ms.

Documenti grafici:

- piante e sezione, 1:20, 3 eliocopie
- arch. Caliterna, progetto di trasformazione in due unità di abitazione in Costa de' Magnoli, eliocopia
- "giardino Maria Luigia Guaita", planimetria, c. da spolvero

2.124 Progetto di ampliamento dell'Hotel Bisanzio, Ravenna, 1966-1967

Documenti testuali:

- appunti: c. ms.
- 1966-1967: 7 lettere

Documenti grafici:

- progetto, 1:100, dicembre 1966, eliocopia
- pianta seminterrato, pratica VVFF, eliocopia

2.125 Residenze IACP Cooperativa "Santa Dorotea", Pescia (Pistoia), località Colleviti, 1966-1972

Documenti testuali:

- ED, *Programma di intervento per la costruzione...*, relazione, fascicolo ds.
- Gescal, approvazione del programma d'intervento, 1966, fascicolo, 4 pp. ds., fotocopie
- richiesta di parere della Soprintendenza, 1966, c. ds.
- richiesta di parere definitivo della Soprintendenza, 1967, c. ds.
- Ordine degli architetti della Toscana, Circolare, 1968, 2 cc. ds.
- capitolato speciale d'appalto, infissi, fascicolo ds.
- computo metrico, infissi, fascicolo, 3 pp. ds.
- stima dei lavori per gli infissi, fascicolo, 3 pp. ds.
- Cooperativa Edilizia Santa Dorotea, Processo verbale di sospensione dei lavori, 1968, fascicolo ds.
- Cooperativa Edilizia Santa Dorotea, Certificati di ultimazione dei lavori, 1971, 2 fascicoli ds.
- Ditta Batoli, elenco dei radiatori, c. ds.
- Banca Toscana, quietanze di versamenti, 1971 e 1977, 2 bollettini
- rassegna stampa (da «La Nazione»), 1968-69, 3 ritagli di giornale
- appunti: 12 cc. ms., fascicolo ms.
- 1965-1979, s.d.: 119 lettere





Documenti grafici:

Progetto per 4 unità in località Rio del Giocatoio

- planimetria e sezioni del terreno in Rio del Giocatoio con appunti ms, eliocopia
- tavola di progetto con planimetria e sezioni, eliocopia
- planimetria e sezione di uno studio precedente di altro progettista, eliocopia
- planimetrie, stato di fatto con appunti ms., 2 eliocopie
- planimetria di studio, c., fotocopia
- pianta catastale dell'area di progetto, 3 cc., fotocopie
- lottizzazione comunale, c. fotocopia

Planimetrie, progetto di massima

- planimetria generale, progetto di massima, eliocopia
- pianta tipo dell'abitazione, progetto di massima, marzo 1966, eliocopia
- urbanizzazione dell'area ad opera del Comune di Pescia, eliocopia
- planimetria di terreno non identificato, 2 eliocopie
- progetto, gennaio 1967, tavv. 1, 1A, 3-7, 9, 11-15, 15 eliocopie

Aggiornamenti 1968-1971

- tavv. 1, 3-4, 3 bis, 6, 7 bis, 12 bis, 16-20, 22 eliocopie

Particolari

- particolari, tavole, 4 eliocopie
- studi di infissi e altri particolari, 5 eliocopie
- pianta di un alloggio con posizione dei radiatori, c., fotocopia
- area di progetto, 3 provini b/n, 3 foto b/n
- disegni di progetto, esecutivi e schizzi, 17 foto b/n
- modello, prima versione di progetto, 8 provini, 14 foto b/n
- edifici realizzati, 7 foto b/n
- interni ed esterni del progetto realizzato, cantiere, 3 fogli di provini b/n

2.126 Casa editrice La Nuova Italia, Firenze, via A. Giacomini, 1966-1973

(con C. Scarpa)

Documenti testuali:

- rilascio della licenza di costruzione, 13.05.1969, fascicolo ds., fotocopie
- ED, *Sede per la Nuova Italia Editrice a Firenze*, in «Controspazio», n. 2-3, 1984, fascicolo ds., fotocopie
- schemi per mostra postuma, 5 cartoncini ms.
- capitolato, bozza, fascicolo, 27 pp. ds. con correzioni ms.
- S.I.P.S. S.p.A., *Solette HI-Bond*, relazione di calcolo, fascicolo ds.
- Vannini Bettini & Spigoli, fattura, 1967, c. ds.
- studi preliminari quantitativi, cartella contenente: 4 cc. ms., 4 cc. da lucido, 3 fascicoli ms.
- "dati di raffronto delle varie soluzioni", cartella contenente: soluz. A, fascicolo ms.; soluz. B, fascicolo ms.; soluz. C, fascicolo ms.; soluz. D, fascicolo ms.; appunti, 4 cartoncini ms.
- citazione in giudizio di Detti per irregolarità in fase di realizzazione, 1972, 7 fascicoli, 3 cc. ds. e ms.
- appunti, 1969-1972, cartella contenente: 7 quaderni e frammento di quaderno ms.
- appunti: 10 fascicoli, 2 cc. ms.
- 1965-1974, s.d.: 67 lettere

Documenti grafici:

- "rilievi vari", cartella contenente le piante del villino esistente, 5 eliocopie con appunti ms.
- arch. C. Bordone, studio di trasformazione dell'area con la costruzione di fabbricati a civile abitazione, 1963, eliocopia
- disegni del villino, 4 cc. da spolvero
- quote del villino, cartoncino
- Costruzioni Baldassini Adolfo e figlio, disegni tecnico-strutturali, 1969 -1970, tavole, 13 eliocopie
- Anonima Castelli Bologna, arredo della sala delle riunioni, eliocopia
- Progetto, 1966, tavv. 1, tav. 1 bis, 3-6, 8-14, 34 eliocopie (in più copie)
- Progetto, varianti in corso d'opera, 1969-71, tavv. 1 bis, 1C, 2ABC, 2B, 2C, 3A, 2B, 3B, 3C, 4A, 4B, 4C, 5A, 5C, 6A, 6B, 7B, 7C, 8B, 9A, 9B, 10A bis, 10B, tav. 2, s.n., 87 eliocopie (alcune in più copie); Relazione e calcolo dei volumi, 1972, fascicolo
- studio di pianta, c. da lucido
- studi in sezione dell'attacco dell'edificio a terra, 14 cc. da spolvero





- studi generali dell'edificio, 78 eliocopie (alcune con elaborazioni ms.)
- studi di particolari, cartella contenente: "particolari", 2 fascicoli ms.; particolari vari, 37 eliocopie
- Particolari costruttivi, 1968-73, tavv. 1, 1Abis, 1AB, 1ABbis, 2, 2AB, 2B, 3-8, 10Abis, 10B, A, B, s.n., 50 eliocopie (alcune in più copie)
- Progetto di "Modifiche interne e nuova scala di sicurezza esterna in ferro", 12 eliocopie
- villino Burgisser preesistente, 6 foto b/n, 2 provini b/n
- edifici nei dintorni, foto b/n, 4 strisce di provini b/n
- disegni di progetto (non definitivo), 13 foto b/n
- realizzazione, 110 foto b/n
- realizzazione, 12 foto a colori

2.127 Magazzino libri della casa editrice La Nuova Italia, Firenze, via delle Gore, 1967-1970

Documenti testuali:

- contratto con ditta Costruzioni edili Pietro Scotti, marzo 1967, fascicolo ds. con lettera allegata
- contratto di appalto con la Soc. Costruzioni Baldassini, bozza, fascicolo ds.
- contratto di appalto con ditta FEAL e aggiornamento, 1967, 2 fascicoli ds.
- *Relazione di calcoli di progetto...*, Ditta Samic, 2 fascicoli ms., eliocopie
- *Relazione*, Ditta Feal, fascicolo ds.
- ditta Davidson e Rhode, risultati dei saggi su campioni, fascicolo a stampa
- ditta Davidson e Rhode, amianto a spruzzo LIMPET, certificati di prove, fascicolo a stampa
- elenco dei lavori realizzati con amianto LIMPET, fascicolo ds.
- licenze edilizie per varianti in corso d'opera, 21.04.1970 e 08.07.1969 (3 copie), 4 fascicoli ds., fotocopie
- capitolato di appalto, fascicolo, 44 pp. ds.
- elenco dei prezzi unitari, fascicolo ds.
- *Confronto fra le soluzioni tecniche di categorie di opere essenziali...*, fascicolo ds. (3 copie)
- integrazione al progetto n. 405/67, c. ds.
- ricerca dell'area per ubicazione del magazzino della Nuova Italia, cartella contenente: planimetria catastale e lettera di accompagnamento, 1967; planimetria catastale, 3 eliocopie e fotocopia; appunti e calcoli, 9 fascicoli ms.
- appunti: 2 fascicoli ds. e ms.
- 1966-1974: 40 lettere

Documenti grafici:

- stato attuale, 1:500, tav. 1, eliocopia elaborata a mano
- progetto, marzo 1967, tav. 5-7, 9, 3 eliocopie (in più copie)
- particolari costruttivi e infissi, 1968-69, tavole, 6 eliocopie
- copie tavole di progetto, 2 cc., c. da lucido
- studi di dettaglio, 5 eliocopie
- studi, 8 eliocopie, 9 cc., 3 cc. da spolvero
- ditta SAMIC, progetto delle strutture, 1967-1968, 30 eliocopie
- disegno tecnico strutturale, eliocopia
- ditta SICIT, traliccio di copertura, 1968, eliocopia
- ditta Baldassini, disegni strutturali, 10 eliocopie
- ditta Malquori, impianti, 5 eliocopie
- ditta FEAL, strutture, luglio 1967, 2 eliocopie
- mascherina, c. da lucido
- area di progetto, 2 foto b/n giuntate
- area di progetto, 2 buste con strisce di provini e negativi b/n
- area di progetto, 9 provini b/n
- progetto, foto b/n
- realizzazione, foto b/n
- realizzazione, 2 fogli di provini b/n, 2 provini b/n

2.128 Piano Intercomunale del Mugello-Val Di Sieve, 1967-1973

(con C. Greppi, M. Preite)

Documenti testuali:

- *Programmazione e sviluppo economico-sociale del Mugello*, a cura del Comitato di zona del Mugello P.C.I., fascicolo a stampa (2 copie)
- Prefettura di Firenze, approvazione della nomina del progettista, agosto 1967, c. ds.





- *Intervento del prof. Arch. Detti alla seduta...*, ottobre 1967, fascicolo ds. (fotocopie) con lettera accompagnatoria
- Ufficio del Piano Intercomunale comprensorio Mugello-Val di Sieve, *Programma per la seduta del 29 ottobre*, c. ds.
- ED con M. Celerini, C. Greppi, A. Montemagni, *Piano intercomunale, studi e documenti*, fascicolo contenente relazioni nn. 1-5 (in più copie) presentate alle sedute del consiglio di Valle (1968-1970)
- ED con M. Celerini, C. Greppi, A. Montemagni, *Piano intercomunale, studi e documenti, fascicolo contenente: Schema delle norme di Attuazione*, fascicolo, 20 pp. ds. (26 copie); tavola del piano, foto a colori
- ED, *Introduzione, Conclusione e Sintesi delle ricerche di base*, frammento della relazione n.1, fascicolo. ds.
- Piano Intercomunale del Mugello, *Programma di lavoro*, c. ds.
- Comune di Borgo San Lorenzo, *Copia deliberazione del consiglio comunale*, 1967, c. ds. su prestampato
- Piano intercomunale della Val di Sieve, *Programma di massima: proposte orientative*, 1968, fascicolo ds.
- *Scaletta per la riunione della commissione dei sindaci*, 1968, fascicolo, 20 cc. ds.
- *Verbale della riunione per la realizzazione del bacino della Sieve*, 1968, fascicolo, 6 pp. ds., fotocopie
- Convocazione della riunione al Consiglio di Valle con allegata "Bozza di documento per il consiglio di valle", 1969, fascicolo, 6 pp. ds.
- Comune di Pelago, Estratto del protocollo delle deliberazioni del Consiglio comunale, *Piano intercomunale della Val di Sieve*, c. ds. su prestampato e lettera accompagnatoria
- lettera del Ministero dei trasporti al presidente del Consiglio della Val di Sieve su dati statistici, 2 cc. ds., fotocopie
- *Note sommarie sul comprensorio Mugello-Val di Sieve*, 1969, fascicolo ds., fotocopie
- *Bilancio della discussione nei consigli comunali sul documento riassuntivo per la elaborazione del piano comprensoriale*, gennaio 1970, fascicolo, 7 pp. ds.
- *La disciplina del territorio non urbano nel piano comprensoriale*, 18.04.1970, fascicolo, 5 pp. ds.
- *Pro-memoria per il prof. Detti...*, novembre 1970, 2 cc. ds.
- *Proposte per la pubblicazione di materiale relativo ai comprensori...*, 1970, 3 cc. ds.
- *Il gruppo di lavoro ritiene che...*, fascicolo, 2 pp. ds.
- Ministero dell'agricoltura e delle foreste, Circolare n. 22, 1971, fascicolo, 4 pp. ds., fotocopie
- Unione nazionale comuni ed enti montani, *Contributo statale alle Comunità...*, 1971, fascicolo, 4 pp. ds.
- *Osservazioni alle varianti al P.R.G. di Borgo San Lorenzo e al P.R.G. di Pontassieve*, fascicolo ds. (3 copie)
- *Osservazioni al PRG Pontassieve*, 1971, fascicolo ds., fotocopie
- *Nel periodo in cui noi viviamo...*, fascicolo, 3 pp. ds.
- *Piano intercomunale del Mugello, appunti riunione per la riunione del 11.10.1971*, fascicolo, 5 pp. ds. (2 copie)
- ED, *Note per la revisione del PRG di Vaglia*, 1971, fascicolo, 4 pp. ds e lettera accompagnatoria
- *Promemoria per il consiglio della Valle sul PI*, gennaio 1971, fascicolo ds.
- Comune di Sesto Fiorentino, *Piano regolatore generale, Norme di attuazione*, marzo 1971, fascicolo ds.
- *Mugello/Dossier per la conferenza dei servizi*, 1972, fascicolo ds.
- *Piano intercomunale del Mugello, relazione sugli incontri con i comuni*, giugno 1972, fascicolo, 9 pp. ds. (2 copie)
- *Piano intercomunale del Mugello, schema della relazione per la conferenza dei servizi*, 29.03.1972, fascicolo ds.
- Consiglio della Val di Sieve, *Studio preliminare al piano di sviluppo economico-sociale della Val di Sieve*, gennaio 1972, fascicolo ds., fotocopie
- ricevuta per acquisto di materiale fotografico, c. ms. su prestampato
- "Osservazioni alle varianti al PRG di Borgo San Lorenzo", fascicolo, 16 pp. ds. e 2 cc. ms.
- *Programma di lavoro*, 1972, c. ds. con appunti ms.
- Ufficio del Piano Intercomunale, *Pro-memoria per il Consiglio di Valle*, 26.10.1972, c. ds.
- Piano intercomunale fiorentino, lettera ai sindaci dei comuni, 1972, 2 cc. ds., fotocopie
- *Promemoria sul piano del Mugello*, dicembre 1972, fascicolo, 11 pp. ds.
- *Conferenza dei servizi del piano regolatore intercomunale del 29 marzo 1972*, fascicolo, 87 pp. ds.
- Regione Toscana, *Problemi e criteri di gestione urbanistica regionale*, 1972, fascicolo, 18 pp. ds.
- *Nota integrativa all'ordine del giorno...*, 1972, fascicolo, 7 pp. ds., fotocopie
- «Bollettino Ufficiale della Regione Toscana», n. 25, 1972, pp. 394-401, fascicolo a stampa
- "Documento per la presentazione del piano", 1973, fascicolo ms. e ds.
- "5° documento - Condizioni della Soc. Immobiliare", febbraio 1973, fascicolo ds. (fotocopie)
- CRTA, *Oggetto: Comune di Vicchio*, seduta 20.03.1973, fascicolo, 9 pp. ds.
- Piano intercomunale del Mugello, *Relazione di accompagnamento alla consegna degli elaborati*, 1973, fascicolo ds.
- costruzione di un centro zootecnico in località Sassolo, 1973, busta contenente: planimetria di progetto, eliocopia; 3 lettere ds.
- *Appunti per il programma della Comunità montana*, aprile 1974, c. ds. (2 copie)
- Regione Toscana, CRTA, *Ordine del giorno della seduta...*, 1974, c. ds., fotocopia
- *Orientamenti di politica urbanistica transitoria*, pp. 259-271, fascicolo a stampa, frammento
- *Opere pubbliche di competenza statale*, fascicolo ds., fotocopie





- Parere della Giunta della Comunità Montana sui PRG di Pontassieve e Borgo San Lorenzo, 2 cc. ds.
- "Ricerca nei Comuni. Dati novembre 1969", cartella contenente dati statistici, 3 fascicoli ds.
- "Dati industrie", 3 fascicoli ds. e ms.
- "Dicomano", "Rufina", "Borgo S. Lorenzo", "Pontassieve e Londa", 5 cartelle con dati di ciascun Comune
- "Prima che sia troppo tardi!", c. ds.
- Comune di San Godenzo, *Programma di Fabbricazione, relazione integrativa*, fascicolo ds.
- *Elementi necessari per completare la rilevazione...*, 2 cc. ds. (2 copie)
- *Vicchio, Rufina, Londa, Scarperia, Dicomano, S. Piero a Sieve, Pelago, Barberino*, Aree L.167, relazioni, 9 fascicoli ds.
- *Nota sul PdF di Londa*, 2 cc. ms.
- *Scheda tipo per l'adeguamento degli strumenti urbanistici locali*, c. ms.
- *L'altra osservazione si riferiva in modo specifico alla strada del Falterona...*, pp. 50-79 ds., fotocopie
- *Schema di rilevazione delle caratteristiche socio-economiche di una zona*, bozza, fascicolo, 7 pp. ds.
- *Schema di rilevazione delle caratteristiche socio-economiche di una zona (Val di Sieve)*, fascicolo, 34 pp. ds. e 2 cc. ds.
- "Borgo", Norme di attuazione del PRG, fascicolo ds., pp. 78-87
- bozza della relazione del piano intercomunale, raccolta in cartella "Gruppo TT Mugello", 11 fascicoli ds.
- piano per un centro polivalente alla Villa delle Maschere, 1976, fascicolo, 4 pp. ds. (fotocopie)
- *Pro-memoria per Mensi e Andreini sul programma di lavoro...*, agosto 1976, fascicolo, 2 pp. ds.
- "Mugello-autodromo fatto da Greppi, dopo intese e spedito a Mensi con lettera il 3 febb. '76", 4 cc. ds., fotocopie
- L.F. Pereira, *Sistema lineare di fondovalle Borgo S. Lorenzo - Vicchio di Mugello*, tesi di laurea, relatore ED
- dati sulla popolazione, fascicolo di schede con tabelle, eliocopie
- L. Zoli, *Piano sommario della bonifica montana del comprensorio della Sieve (Firenze)*, 1956, fascicolo a stampa (2 copie)
- «Fn», n. 3-4, 1964
- Plan Studi, *Indagine sul sistema delle comunicazioni nel territorio del Mugello*, 1966, fascicolo ds.
- Consorzio di bonifica montana della Val di Sieve, *L'opera di bonifica nella Val di Sieve 1955-65*, ottobre 1966, fascicolo ds.
- Consorzio di bonifica montana della Val di Sieve, *La sistemazione Idraulico-Forestale del bacino montano della Sieve*, novembre 1966, fascicolo ds.
- Consiglio della Val di Sieve, *Programma di attività*, 1966, fascicolo ds.
- Provincia di Firenze-Consiglio della Val di Sieve, *Condizioni e proposte per lo sviluppo del comprensorio Mugello - Val di Sieve*, atti della conferenza economica comprensoriale, 1970, fascicolo ds.
- PCI-Mugello/Val di Sieve, *Più voti al PCI per cambiare le cose*, 1970, fascicolo a stampa
- Comune di San Godenzo, *Regolamento edilizio*, 1971, fascicolo a stampa
- M. Fazzuoli-G. Guazzone, *Studi idrogeologici sul Mugello-Val di Sieve*, in "Memorie della società geologica italiana", volume X, 1971 (2 copie)
- «Bollettino Tecnico», 9-10, 1972
- R. Montelucci, *Progetto di ricostruzione ed esercizio della ferrovia faentina in regime di concessione*, fascicolo a stampa
- Ente Maremma, *Piano per il futuro assetto produttivo dell'agricoltura delle Province Toscane*, fascicolo, 8 pp. ds.
- *I comunisti e il centro sinistra al Comune di Scarperia*, pieghevole a stampa
- Automobile Club Firenze, *Autodromo internazionale del Mugello*, 1972, fascicolo, 11 pp. ds., fotocopie (2 copie)
- Automobile Club Firenze, D. Cardini, *Autodromo internazionale del Mugello, Relazione sulle implicazioni territoriali dell'attrezzatura*, fascicolo ds.
- rassegna stampa, busta contenenti ritagli da «l'Unità», «La Nazione», «Il Resto del Carlino»
- P.A. Cetica-C. Greppi-E. Manzini, Comunità montana Mugello Val di Sieve, *Piano intercomunale Mugello Val di Sieve, Relazione generale*, 1979, fascicolo ds., 18 pp. ds.; interventi intercomunali e varianti, tav. 2, eliocopia
- Comunità montana Mugello - Val di Sieve, *Conferenza di programmazione di zona*, 1983, fascicolo ds.

Materiale di studio e raccolta dati, divisi per Comuni

- Vaglia: schede dei centri e della popolazione, 3 cc. ms. e ds.; dati sulla popolazione e comuni, appunti, 14 cc. ms.; S. Manetti, Comune di Vaglia, PRG, tav. 18, 1:10.000, eliocopia
- Scarperia: Regione Toscana, *Regolamento edilizio con annesso Programma di Fabbricazione del Comune di Scarperia*, fascicolo, 9 pp. ds., fotocopie; *Regolamento edilizio*, fascicolo, 63 pp. ds.; busta contenente cartografia varia, comprensiva del Programma di Fabbricazione
- Barberino: *Regolamento edilizio*, fascicolo, 101 pp. ds. (eliecopia); *Relazione al Piano di Fabbricazione*, fascicolo, 18 pp. ds. (eliecopia); Piano di Fabbricazione, 17 tavole, eliecopia; PRG, tavole, 10 eliecopia
- Rufina: Piano di Fabbricazione, 23 tavole, eliecopia; "Variante alla tav. 2", 1972, cartella contenente: tav. 2, eliocopia; "Lottizzazioni", tavole, 2 eliecopia
- Vicchio: appunti e dati sul Comune, 4 cc. ds. e ms.; PRG, *Relazione*, fascicolo ds., eliecopia; PRG, *Norme di attuazione*, fascicolo, 13 pp. ds., eliecopia; PRG, tavole, 9 eliecopia
- Pelago: Approvazione del PRG, 1972, fascicolo, 15 pp. ds., fotocopie; appunti e dati sul Comune, fascicolo





- ds. e ms.; PRG, tavole, 11 eliocopie
- San Piero a Sieve: *Regolamento edilizio*, fascicolo, 68 pp. ds.; appunti e dati sul Comune, 6 cc. ds. e ms., 2 fascicoli ds.; Programma di fabbricazione, tav. 3, eliocopia
- Dicomano: *Relazione di accompagnamento al nuovo P.R.G.*, fascicolo, 8 pp. ds., eliocopie; *Regolamento edilizio*, fascicolo, 93 pp. ds., fotocopie; PRG, 18 tavole, eliocopie
- San Godenzo: Pdf, *Relazione, 1968*, fascicolo, 8 pp. ds.; Pdf, *Relazione integrativa*, fascicolo ds.; Pdf e PRG, *Modifiche ed integrazioni al regolamento edilizio*, c. ds., eliocopia; appunti e dati sul Comune, 3 cc. ds. e ms.; progetto di strada provinciale Castagno - Piancancelli, planimetria, c. e lettera accompagnatoria; Ministero LLPP, Sezione urbanistica, fascicolo, 12 pp. ds., fotocopie; Norme di attuazione del Piano di Fabbricazione, tavole, 10 eliocopie
- Borgo San Lorenzo: Piano di zonizzazione in località "Feriolo", *Relazione*, fascicolo, 6 pp. ds.; Società Falcinia, Zonizzazione turistico sportiva, planimetria, eliocopia; PRG, Variante al progetto, tavola, eliocopia
- Pontassieve: Regolamento Edilizio, 1962, fascicolo ds.; PRG, Norme di attuazione, fascicolo ds., fotocopie; PRG, Relazione e controllo degli standards urbanistici, 1970, fascicolo ds. e fascicolo "Allegato", fotocopie; progettista ing. Piero Scotti, PRG, 1:10.000/1:2.000, tavv. 10-17, 8 eliocopie
- Borgo San Lorenzo: S. Sozzi, PRG varianti, Relazione, fascicolo ds.; Relazione della Giunta municipale al bilancio di previsione per l'esercizio finanziario, 1970, fascicolo ds.; S. Sozzi, PRG varianti, 1:2.000, 21 eliocopie; tavole di studio e dati superfici/abitanti, 3 eliocopie
- appunti: 3 quaderni ms., blocco note, 10 fascicoli ms., 45 cc. ms.
- 1967-1976, s.d.: 120 lettere, telegramma

Documenti grafici:

- Provincia di Firenze, *Quadro d'unione dei fogli della carta topografica del territorio provinciale*, c. a stampa (2 copie)
- Toscana, *Quadro d'unione dei fogli della carta d'Italia*, c. a stampa
- comprensorio di bonifica montana della Sieve, 1:200.000, carta IGM
- *Proposta di intervento pubblico in Toscana nel periodo 1968-70...*, estratto da "Comitato regionale per la programmazione economica", 1968, c. a stampa elaborata a mano
- Autodromo internazionale del Mugello, *Ipotesi schematica di distribuzione del traffico e Inserimento dell'attrezzatura nell'assetto territoriale ipotizzato*, tavole, 2 cc., fotocopie
- tavole di PRG, Piano di Fabbricazione e corografia di vari comuni del comprensorio, 8 eliocopie
- Piano intercomunale, *Schema per la discussione gennaio 1969*, eliocopia
- Piano intercomunale, mascherine e schemi vari, 2 cc., 3 eliocopie, 6 cc. da lucido
- Piano intercomunale, tavv. 3,4, 2 fotocopie su cartoncino
- Piano intercomunale, *Sintesi generale delle proposte di piano*, 1:25.000, eliocopia (10 copie)
- schizzi, 3 cc. da spolvero
- panoramiche, foto b/n, 8 strisce di negativi
- campagna e persone, foto b/n, 9 strisce di negativi e provini
- paesaggio e architettura del Mugello, 52 foto b/n
- tavole piano, 2 buste con 4 negativi
- tavole del piano, busta con 7 strisce di positivi
- tavole, 6 foto a colori, foto b/n
- tavole dello studio, 2 foto b/n

2.129 Piano Regolatore Generale di Bagni di Lucca, Lucca, 1967-1974

Documenti testuali:

- norme tecniche di attuazione, fascicolo ds., fotocopie (5 copie)
- PRG, *Relazione*, fascicolo ds. (4 copie)
- mappe catastali, fascicolo di fotocopie e stampa
- «L'amico di Bagni di Lucca», numero unico per il V centenario della costruzione del Bagno alla Villa
- «Azione pubblica», n.1, 15 dicembre 1967
- *Elenco delle modifiche da apportare al progetto del piano...*, fascicolo ds.
- *Promemoria per il signor Sindaco ...*, fascicolo ds. (2 copie)
- ricevuta per la consegna del PRG, c. ds.
- *Contratto di concessione cinquantennale ...*, fascicolo ds.
- *Elenco degli allegati alla relazione*, c. ds. (2 copie)
- descrizione sintetica delle vicende del PRG, c. ds. (3 copie)
- frammento di relazione, c. ds. (3 copie) con allegati appunti ms.
- *Successo della mostra di «Italia Nostra»*, maggio 1968, ritaglio di giornale
- provvedimento del Ministero OOPP sulla rielaborazione del PRG presentato nel 1965, fascicolo ds.,





- fotocopie
- Bagni di Lucca, PRG, Modificazione di destinazione di alcune zone, 1966, c. ds. su c. prestampata
 - Bagni di Lucca, Approvazione del PRG, 1968, fascicolo ds.
 - Bagni di Lucca, *Convegno per lo studio dei problemi...*, circolare, 3 cc. ds.
 - Amministrazione delle Poste, lettera del direttore generale per la ricerca dell'area per la sede, 1971, 2 cc., fotocopie
 - osservazioni al PRG, 1972, 41 fascicoli ds.
 - controdeduzioni alle osservazioni al PRG, fascicolo ds.
 - risposta alle osservazioni, fascicolo ds.
 - Associazione Limano Nostro, Bagni di Lucca, Statuto, fascicolo a stampa
 - *Comunicato congiunto delle federazioni e delle sezioni del PC e del PSI*, novembre 1972, fascicolo, 2 cc. ds.
 - spese e fatture, 1970-72, 5 cc. ds. e ms.
 - ricevuta di copie di elaborati, 1970, c. ms.
 - conteggi onorari, c. ms.
 - appunti: 77 cc. ms. e ds., c. da lucido ms., fascicolo ms.
 - 1966-1979, s.d.: 106 lettere, telegramma

Documenti grafici:

- Studi di viabilità, 2 eliocopie
- Sezioni altimetriche, c. da spolvero
- PRG, tavv. 1A-2A, 1B-2B, 3-10 e allegati 1-5, 56 eliocopie (in più copie)
- calcoli di standards, 5 eliocopie
- tavole del vecchio PRG, 1:2.000, 2 eliocopie elaborate
- planimetrie di alcuni paesi ("Lucchio" e "Crasciana"), 2 eliocopie
- Bagni di Lucca, località Cuccioratico, planimetria, eliocopia
- Studio A. Palendri, *Relazione e elaborati grafici del nuovo complesso termale gruppo edilizio Caszganiga*, cartella contenente relazione di progetto e disegni, 14 eliocopie
- tav. 2, 2 foto a colori e negativi

2.130 Incarico per la sistemazione dello stabile della Provincia, Perugia, via M. Fanti, 1968

Documenti testuali:

- 1968: 2 lettere con delibera d'incarico

Documenti grafici:

- rilievo dello stabile (caserma dei carabinieri), planimetrie, 1:100, 3 eliocopie

2.131 Lineamenti di piano urbanistico per il comprensorio Pisa-Livorno-Pontedera, 1968

(con C. Greppi, M. Massa, A. Montemagni, R. Ragghianti, P. Sica)

Documenti testuali:

- Conferenza Economica del Comprensorio, Livorno 12-13.01.1968 e Pisa 14.01.1968, invito, cartoncino a stampa
- Conferenza economica comprensoriale, *Lineamenti di un piano urbanistico comprensoriale...*, fascicolo, 13 pp. ds. con correzioni ms.
- *Il compito assegnato era...*, fascicolo, 28 pp. ds.
- A. Pesenti, *La zona del comprensorio nel quadro...*, fascicolo, 10 pp. ds.
- R. Montelucci, *Il mio intervento riguarda...*, fascicolo, 5 pp. ds.
- Assemblea generale del Comprensorio Pisa-Livorno-Pontedera, *Relazioni Commissioni Viabilità coordinamento PRG*, fascicolo, 13 pp. ds.
- *Lineamenti di un piano urbanistico comprensoriale con riferimento particolare agli insediamenti industriali*, estratto dal I vol. degli "Atti Ufficiali della Conferenza economica", pp. 397-402, fotocopie
- Convegno per lo studio del Piano Territoriale di Coordinamento per i Comuni di Pisa-Livorno-Pontedera, Pisa 13.01.1957, verbale del convegno, fascicolo, 45 pp. ds.
- L. Bortolotti, *La salvaguardia dell'ambiente antico a Livorno*, estratto da «La provincia di Livorno», n. 8, 1962
- Notiziario del Comune di Livorno, n.11-12, 1967, frammento
- «Città Nostra», foglio bimensile a cura della sezione del pubblico impiego del PCI Livorno, 1967
- Notiziario del Comune di Livorno, n.1-2, 1968, frammento
- *La viabilità provinciale. Via delle Sorgenti*, fascicolo a stampa
- *La costa della maremma settentrionale. Disponibilità e prospettive turistiche*, convegno, cartoncino di invito a stampa
- R. Innocenti-M. Massa, *Un piano per il territorio non urbano della Provincia di Livorno*, estratto da «Informatore botanico italiano», vol. 2, n. 3, 1970, fascicolo a stampa e fascicolo ds. (2 copie)
- Rassegna stampa da «La Nazione», «Il Telegrafo», «Il Giorno», «l'Unità», 1963-68, 6 ritagli di giornale





- bozze di relazione, 5 fascicoli ds.
- *Un contributo particolare all'interno di un progetto...*, fascicolo ds.
- *Un piano per il territorio non urbano della Provincia di Livorno*, indice, fascicolo ds. (2 copie)
- A. Cederna, *Livorno difende la sua costa*, da pubblicazione n.i., c., fotocopia
- «Firenze Uno», notiziario della sezione di Firenze di Italia Nostra, con lettera di R. Innocenti del 17.10.1971
- appunti: 2 fascicoli ms., 11 cc. ms.
- 1966-1970, s.d.: 32 lettere

Documenti grafici:

- Comprensorio Pisa-Livorno-Pontedera, studio della viabilità, eliocopia (2 copie), c. da lucido
- tavole di piano, 7 foto b/n, 5 foto a colori
- montaggio del modello territoriale sul fotopiano, 3 foto a colori unite
- riprese aeree, 3 foto b/n

2.132 Progetto di Scuole Speciali, Modena, Villa Montecuccoli a Baggiovara, 1968-1971

Documenti testuali:

- *Istituzione di un centro differenziale a Modena*, 1966, c. ds.
- *Itinerario del Pullman per Baggiovara*, c. ds.
- «AIAS (Associazione Italiana Assistenza agli Spastici) Notiziario», n.1-2, 1970
- D. Cardini, *Promemoria al Presidente della Cassa di Risparmio di Lucca sui problemi della medicina sociale*, fascicolo ds.
- Istituto per Insufficienti mentali, *Riunioni tenutesi presso l'amministrazione provinciale di Lucca*, 1968, fascicolo ds.
- Vittorio Emiliani, *Smantellare i "ghetti" delle classi differenziali*, in «Il Giorno», 28.04.1971, ritaglio di giornale
- Comune di Modena, *Gruppo di scuole speciali a Baggiovara, Progetto di Massima, Relazione*, fascicolo ds.
- Notule, 3 c. ds. (di cui 1 in 5 copie)
- S. Dilaghi, *Esternato e laboratori protetti per disadattati*, tesi di laurea in architettura, relatore Prof. Italo Gamberini, Firenze, 1967, fascicolo a stampa
- P. Acchiappati, *Centro di riabilitazione al lavoro per invalidi*, tesi di laurea in architettura, relatore Prof. Pierluigi Spadolini, Firenze, 1967, fascicolo, 31 pp. ds.
- appunti: 27 cc. ms.
- 1966-1975, s.d.: 33 lettere, telegramma

Documenti grafici:

- cartografia di Modena, 1:5.000, 3 eliocopie
- località Baggiovara, planimetria catastale, 1:2.000, eliocopia (2 copie)
- prospetto posteriore Villa Montecuccoli, eliocopia
- progetto di massima, luglio 1968, tavv. 1-5, mascherina, 16 eliocopie (alcune in più copie)
- zona via Contrada, planimetria, 1:2.000, 1971, eliocopia
- progetto di massima, 1971, tavv. 1-3, s.n., 4 eliocopie
- piante dei padiglioni della scuola, 1:500, 6 cartoncini
- pianta (versione di via Contrada), 2 foto b/n

2.133 Progetto di sistemazione degli interni e di soffitta per Casa Nardi Barbieri, Firenze, viale Michelangelo, 1969

Documenti testuali:

- parere sfavorevole della Commissione Edilizia, 1969, c. ds. su prestampato

Documenti grafici:

- piante e sezioni del progetto, eliocopia
- stato di fatto, 3 foto b/n

2.134 Progetto di Casa Cecchi Massai, lottizzazione Salvi Cristiani, Prato, 1969-1972

Documenti grafici:

- lottizzazione Salvi Cristiani, *progetto di variante per un appartamento di civile abitazione*, piante e sezioni, 1:50, 8 eliocopie
- lottizzazione Salvi Cristiani, *appartamento ultimo piano, signori M.C.*, arredi, 1969-1970, 11 eliocopie
- *signori Massai, Prato, piano attico*, arredi, 1972, 4 eliocopie
- appunti: c. ms.

2.135 Piani di Zona L. 167/1962, Grosseto, 1970-1971

Documenti testuali:





- delibera del Consiglio comunale, 19.09.1970, incarico a Detti, 4 cc. ds., fotocopie
- Gabinetto del Ministero LLPP, verbale di assemblea, 11.04.1969, fascicolo ds., fotocopie
- Gabinetto del Ministero LLPP, verbale di assemblea, 16.01.1970, fascicolo ds., fotocopie
- appunti: quaderno ms.
- 1971: 3 lettere

Documenti grafici:

- PRG, Variante per la frazione di Marina, planimetria, 1:2.000, eliocopia

2.136 Concorso internazionale per la sistemazione dell'Università di Firenze, progetto "Amalassunta", 1970-1971

(con F. Barbagli, E. Battisti, P. Calza, G. Dallerba, G.F. Di Pietro, G. Fanelli, T. Gobbo, V. Gregotti, R. Innocenti, M. Massa, H. Matsui, M. Mocchi, F.L. Neves, F. Purini, P. Sica, B. Viganò, M. Zoppi)

Documenti testuali:

- *Concorso internazionale per la sistemazione della Università di Firenze, motto Amalassunta, 1° premio*, Firenze 1971, fascicolo a stampa (5 copie)
- Comune di Prato, *Mostra dei progetti del concorso nazionale per la sistemazione edilizia dell'Università di Firenze*, Ridotto del Teatro Metastasio, 25-31.03.1972, fascicolo a stampa (3 copie)
- Mostra dei progetti del concorso dell'Università di Firenze, Palazzo Vecchio novembre 1971, cartoncino di invito (2 copie)
- mostra dei progetti del concorso dell'Università di Firenze, Palazzo Vecchio 1971, proiezione presso l'Istituto Stensen, cartoncino di invito
- Facoltà di Scienze Politiche, Dibattito sul tema "La città universitaria a Firenze", invito, cartoncino (2 copie)
- concorso internazionale per la sistemazione della Università di Firenze, relazione di progetto, fascicolo ds.e bozze, fascicolo ds. con correzioni ms.
- concorso internazionale per la sistemazione della Università di Firenze, *Metodo per lo studio di una struttura universitaria*, motto "Sistemi Congiunti Tre", relazione, fascicolo a stampa
- A. Montemagni, P. Sica, *La politica urbanistica fiorentina e il Concorso internazionale per la nuova Università*, in «Urbanistica» n. 62, fotocopia
- AA.VV., *Amalassunta*, in «Urbanistica» n. 62, fotocopia
- A. D. Pica, *Una Università di carta. Risultati del concorso internazionale per la nuova sede dell'Università di Firenze*, frammento di rivista
- A. Samonà, *Un'occasione da non perdere. Quattro progetti per l'Università di Firenze*, in "Il Mulino", n. 219, 1972, fascicolo a stampa in fotocopie (2 copie) e ds. originale
- «T/'80 toscana ottanta», n. 6, 1971
- Inarch-Ises, *Mostra convegno sul concorso per l'Università di Firenze*, Roma 21.02-06.03.1972, fascicolo, 45. pp. ds.
- «Firenze Uno», numero speciale del Notiziario della Sezione di Firenze di Italia Nostra
- rassegna stampa da «La Nazione», «l'Unità», «Avanti!», 1971-1973
- *Concorso internazionale per la sistemazione...*, "Riservata dall'Ufficio Studi", fascicolo ds.
- *Seduta del Consiglio di amministrazione del 22 maggio 1969*, fascicolo, 5 pp. ds.
- *Verbale della Riunione del Consiglio di amministrazione integrato del 24/9/71*, frammento ds.
- Università degli Studi di Firenze, *Piano di espansione della Università degli Studi di Firenze*, 1967, fascicolo a stampa
- S. Dierna-F. Karrer, *Le "funzioni" urbano-territoriali delle strutture universitarie*, intervento a "Convegno di studio sull'Edilizia universitaria", fascicolo a stampa
- Università degli studi di Firenze, *Schema di Statuto*, 1969, fascicolo a stampa
- The Hebrew University of Jerusalem, depliant contenente 2 cartoline e appunti
- L'Université hébraïque de Jérusalem, depliant a stampa
- Aarhus Universitets Bygninger, fascicolo a stampa
- *Preventivo di massima dei costi della prima fase di programma*, c. ds. (2 copie)
- tabelle standards, c. ds.
- elenco di architetti con piccola biografia, 2 cc. ds.
- appunti: 3 quaderni ms.
- 1971-1972, s.d.: 5 lettere, telegramma

Documenti grafici:

- concorso per la sistemazione della Università di Firenze, tavola di progetto, eliocopia
- planimetria con destinazioni funzionali allegata a relazione, radex e fotocopia
- schizzo prospettico di studio, cartoncino
- tavole di concorso, busta contenente 3 diapositive colori



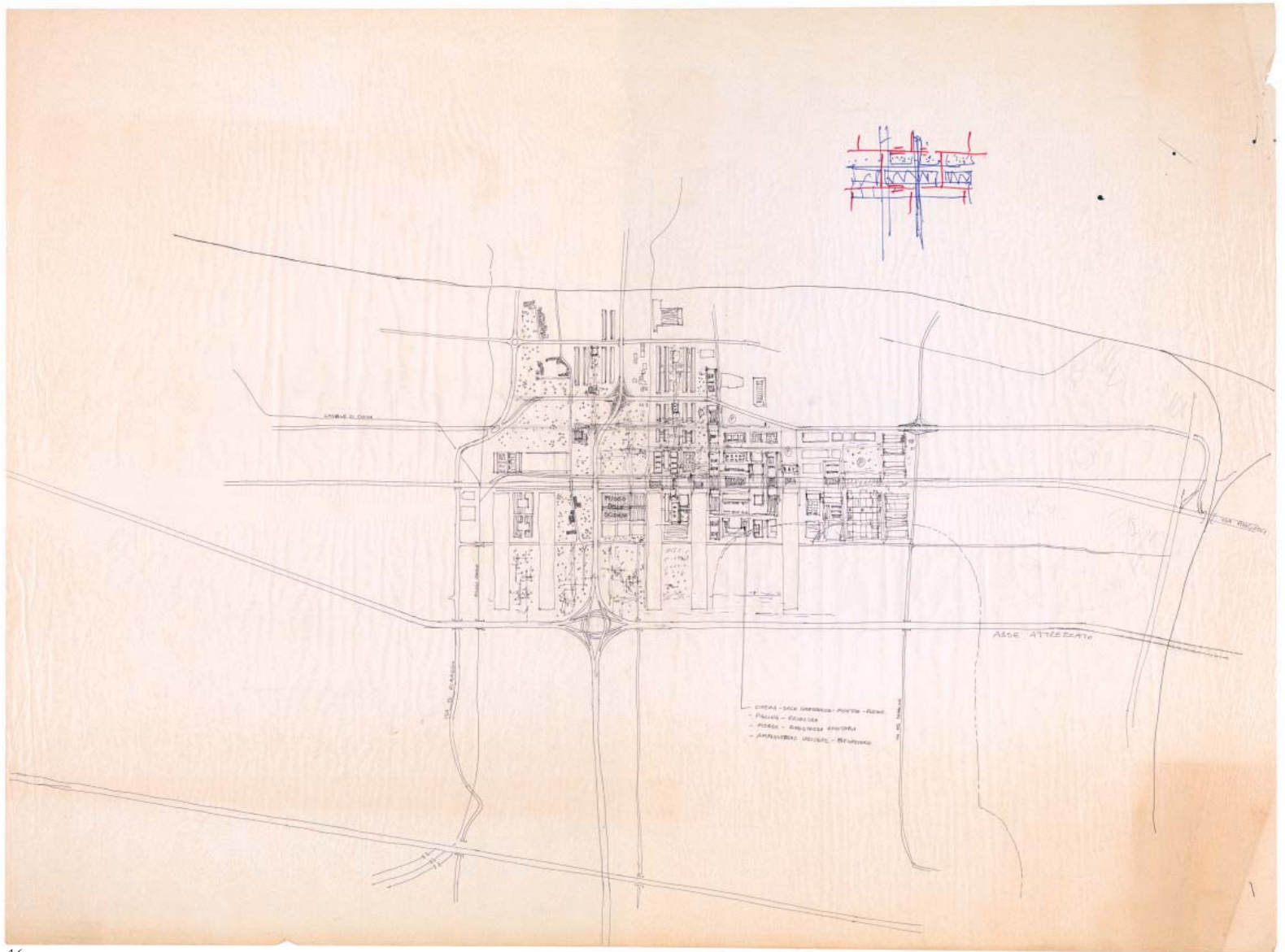

16

16 Progetto per la sistemazione dell'Università di Firenze (1970-1971): studi del piano particolareggiato, china e pennarello su lucido, cm 101x75.





- plastico, 13 foto b/n
- tavole di concorso, 7 foto b/n, 2 foto a colori
- edifici universitari, piante, sezioni, prospetti, 4 foto b/n

2.137 Progetto di edificio residenziale Cooperativa Muratori, Sesto Fiorentino (Firenze), via della Repubblica, 1971

Documenti testuali:

- PRG di Sesto Fiorentino, Norme di attuazione, 1971, fascicolo, 28 pp. ds., fotocopie
- corrispondenza, 1971, lettera ms. da Coop Muratori

Documenti grafici:

- carte catastali, 3 cc., fotocopie
- planimetria con calcoli di superficie, eliocopia
- planimetria dell'area con schema delle fognature, eliocopia
- progetto di massima, 1:100, 1971, 8 eliocopie (2 copie)

2.138 Piano Economico Edilizia Popolare, Bagni di Lucca (Lucca), località Fornoli-Cafaggio e Corsena-Solcini, 1971-1974

(con A. Boggiano)

Documenti testuali:

- corrispondenza, lettera del sindaco (1972) con allegate planimetrie del PEEP, 2 eliocopie
- appunti: frammento di quaderno ms., 3 cc. ms.

Documenti grafici:

- porzione di PRG, eliocopia su cartoncino
- planimetria, 1:10.000, eliocopia
- panorama di Bagni di Lucca, 3 cartoline b/n
- architettura del luogo, busta contenente 9 foto b/n
- planimetrie catastali, busta contenente 4 negativi
- Comune di Bagni di Lucca, Piano di Zona di "Solcini a Bagno alla Villa", zonizzazione e localizzazione dei servizi e delle attrezzature, 1: 1.000, eliocopia

2.139 Progetto di Maison Zichichi, Coppet (Ginevra), Svizzera, 1972

Documenti testuali:

- appunti: 3 cc. ms.
- 1971-1972: 10 lettere

Documenti grafici:

- planimetria catastale, eliocopia
- progetto di massima, 1:50, febbraio 1972, eliocopia (2 copie)
- tavola generale "avant-project", planimetria, piante, sezioni, prospetti, con annotazioni e correzioni a matita, 1:500/1:50, maggio 1972, eliocopia (2 copie)
- progetto dell'arch G. Baumann in due versioni, settembre 1971, con annotazioni ms., 2 eliocopie
- progetto dell'arch G. Baumann, luglio 1972, tavv. 1, 2, 2 eliocopie (1 in 2 copie)
- progetto esecutivo, novembre 1972, 1:50, tavole, 9 eliocopie
- piante di studio, 4 eliocopie
- appunti: 7 cc. ms.
- area di progetto, 3 foto a colori

2.140 Progetto dei nuovi uffici SILVER, Firenze, via del Barco - via Baracca, 1972

Documenti testuali:

- appunti: 3 cc. ms.

Documenti grafici:

- progetto, eliocopia

2.141 Variante al Piano Regolatore Generale per il centro storico di San Giovanni Valdarno (Arezzo), 1973-1975

(con G.F. Di Pietro)

Documenti testuali:

- *Convenzione tra il Comune di S. Giovanni Valdarno e gli Architetti...*, fascicolo ds., fotocopie
- San Giovanni Valdarno, *Variante al P.R.G. per il centro storico*, Relazioni, fascicolo, 134 pp. ds.





- San Giovanni Valdarno, *Variante al P.R.G. per il centro storico*, Norme di attuazione, 2 fascicoli ds.
- San Giovanni Valdarno, *variante al Piano Regolatore Generale per il Centro Storico*, in «Casabella», n. 444, 1979, fotocopie
- San Giovanni Valdarno, *Variante al P.R.G. per il centro storico*, scheda di rilevamento delle unità edilizie, cartoncino prestampato
- San Giovanni Valdarno, *Variante al P.R.G. per il centro storico*, rilevamento delle caratteristiche socioeconomiche, fascicolo ds., fotocopie
- Regione Toscana, *L. 22 Ottobre 1971 n.865. Programma di localizzazione degli interventi...*, fascicolo ds., fotocopie
- Regione Toscana, *Attuazione Legge 22.10. 1971 n.865*, fascicolo, 20 pp. ds.
- Regione Emilia-Romagna, «Bollettino Ufficiale», n.72, 1973, fascicolo a stampa, 12 pp.
- «10-5-72 Note per l'ass. Filippini...», fascicolo ds.
- appunti: 3 cc. ms.
- 1972-1975: 8 lettere

Documenti grafici:

- centro storico di San Giovanni, c. da lucido, fotocopia ridotta
- pianta schematica del centro, c. da lucido
- planimetria di San Giovanni Valdarno, 1:5.000, c.
- vista aerea del centro storico, foto b/n

2.142 Piano Particolareggiato della zona per attrezzature universitarie, Sesto Fiorentino (Firenze), 1973-1978

Documenti testuali:

- Università degli Studi di Firenze, Inseadimento di Sesto Fiorentino, Piano Particolareggiato, *Relazione, Previsioni di spesa per urbanizzazione, Norme di attuazione*, fascicolo ds. con allegati (3 copie)
- Comune di Sesto Fiorentino, Piano Particolareggiato della zona per attrezzature universitarie, busta contenente: *Relazione generale*, fascicolo, 83 pp. ds.; *Norme di attuazione*, fascicolo, 8 pp. ds.; bozza dei documenti del piano, fascicolo ds. con tavole e tabelle allegate (2 copie)
- G.F. Di Pietro-G. Fanelli-P. Sica, *Processo aperto*, fascicolo, 6 pp. ds. (2 copie)
- resoconto di riunione presso lo studio Gregotti, 25.08.1976, fascicolo ds.
- *Relazione al P.R.P.*, fascicolo ds.
- *Rapporto sulla collaborazione della variante del P.R.G. del Comune di Sesto Fiorentino, relativa alla piana, per la individuazione dell'insediamento universitario e per la determinazione delle sue dimensioni*, ottobre 1974, fascicolo, 48 pp. ds. (2 copie)
- *Memoria sui programmi di progettazione e realizzazione dell'Università di Firenze*, 1981, fascicolo, 3 pp. ds.
- rassegna stampa da «la Repubblica», «Paese Sera», «l'Unità», 1978-1981, 4 ritagli di giornale
- *L'Università dell'emergenza*, fascicolo ds.
- Tekne VRC, *Università degli studi della Calabria, Piazza Bianchi (centrali tecnologiche)*, 1976, fascicolo, 28 pp. ds.
- *Università e C.D.*, «Montemagni gennaio 1978», promemoria, fascicolo, 7 pp. ds.
- programma funzionale, schede, fascicolo ms., fotocopie
- *Appunti per l'esame degli orientamenti da seguire per il P.P. della Piana di Sesto*, fascicolo, 4 pp. ds.
- *Verbale conclusivo dei lavori della commissione*, fascicolo, 4 pp. ds., fotocopie
- *Relazione sui vincoli esistenti sull'area del P.P. Firenze-Sesto*, 1973, fascicolo, 7 pp. ds., fotocopie
- *Relazione illustrativa sullo stato dei lavori per il P.P. dei nuovi insediamenti universitari*, «marzo 1974», fascicolo, 4 pp. ds.
- *Per le scelte morfologiche...*, «Cosenza, Gruppo Gregotti», relazione, fascicolo, 7 pp. ds.
- delibera del Consiglio comunale di Sesto, 1973, Incarico del PP per l'Università agli architetti S. Sozzi, S. Romano, M. Marchetta e ing. E. Mancini, fascicolo, fotocopie
- *Legge 1 giugno 1971, n. 291*, in «Gazzetta Ufficiale», n. 139, 03.06.1971, fascicolo a stampa, fotocopie
- PSI Federazione provinciale di Firenze, *Documento sui problemi dell'edilizia universitaria*, gennaio 1978, fascicolo, 4 pp. ds.
- ED, *Concorso per il centro direzionale di Firenze, note per il gruppo*, c. ds. (3 copie)
- notule per onorari, 2 cc. ds., fotocopie
- firme di alcuni componenti del gruppo, c. ms. e ds.
- delega a R. Innocenti per riscossione del premio di concorso, c. ds.
- *Con delibera del consiglio di Amministrazione...*, fascicolo, 4 pp. ds.
- bozza di convenzione con elenco degli elaborati del Piano particolareggiato, c. ds.
- *Memorandum sulle attrezzature universitarie*, c. ds. (2 copie)
- *Verifica e aggiornamento degli standards...*, tabella, eliocopia (2 copie), c. ms.
- Indagine geologica, busta contenente F. Capecchi-G. Guazzone-G. Pranzini, *Ricerche geologiche e idrogeologiche nel sottosuolo della pianura di Firenze*, estratto da «Boll. Soc. Geol. It», n.661-692, 1975
- *Indagini geognostiche relative al complesso edilizio dell'Università di Firenze*, marzo 1977, 2 cc. ds.
- schede di sondaggi geognostici, 4 cc. ms., fotocopie





- P. Focardi, *Studio geotecnico del terreno di fondazione del lotto B-L cantiere Demidoff, Firenze*, fascicolo ds.
- F. Capecchi-G. Guazzone-G. Pranzino, *Il bacino lacustre di Firenze-Prato-Pistoia. Geologia del sottosuolo e ricostruzione evolutiva*, estratto da "Boll. Soc. Geol. It", n. 637-660, 1975
- *Promemoria per il gruppo*, 1975, 2 cc. ds. (3 copie)
- appunti: raccoglitore ad anelli, 2 frammenti di quaderni, 4 fascicoli ms.
- 1972-1982, s.d.: 124 lettere

Documenti grafici:

- Progetto 1976, tavv. 1, 3-9, 3 bis, 10, 11, 31 eliocopie (in più copie)
- planimetrie, 1976, 2 eliocopie
- studi di planimetrie, 6 eliocopie
- *Allegati alla relazione generale* (illustrazioni, fotomontaggio planimetrico del progetto, vista zenitale del plastico, planimetrie territoriali, bozze di schemi del progetto, tabelle) fotocopie ed eliocopie
- profili stradali, 1:2.000/1:100, eliocopie
- PRG di Sesto Fiorentino, allegato alla variante, eliocopie
- studio planimetrico, fotocopia elaborata con matite colorate

2.143 Piano Intercomunale di Lucca-Valdinievole (Lucca, Montecarlo, Capannori, Altopascio, Porcari), 1974-1975

(con A. Boggiano, D. Cardini, G. Ramacciotti)

Documenti testuali:

- Comune di Lucca, *Richiesta di revisione del PRG*, comunicato al Ministero e relazione delle motivazioni, 1967, fascicolo, 11 pp. ds. e c. ds., fotocopia
- *Revisione del Piano regolatore generale di Lucca, Criteri programmatici*, "relazione del 9/10/65, fascicolo, 25 pp. ds.
- trascrizione di un intervento come consulente per l'Urbanistica del Comune di Lucca in un incontro di studio n.i., 7 cc. a stampa, fotocopie
- *Osservazioni al PRG di Lucca...*, 1956, fascicolo, 7 pp. ds. (6 copie)
- Provincia di Lucca, *Problemi attuali delle comunità montane...*, 1975, fascicolo, 17 pp. ds., fotocopie
- "PRG di Lucca", Norme di attuazione, fascicolo, 12 pp. ds., fotocopie
- *Indirizzi di lavoro del gruppo*, fascicolo, 6 pp. ds.
- *Documento dei consiglieri D.C. della assemblea di Comprensorio per il Piano Regolatore della piana lucchese*, fascicolo, 5 pp. ds.
- *Proposta di metodo per l'elaborazione di un Piano Intercomunale*, fascicolo, 4 pp. ds.
- *Contributo ad una analisi integrata del territorio del Comune di Lucca*, 17. 04. 1975, fascicolo, 9 pp. ds. e ms.
- Comune di Lucca, PRCG, fascicolo ds.
- Comprensorio della piana lucchese, *Prime valutazioni dei piani regolatori*, «Bollettino d'informazione», n. 2, 1975, fascicolo ds.
- Provincia di Lucca, *Indicazioni operative per l'avvio dei comprensori in Provincia di Lucca*, fascicolo ds.
- G. Bedini-P. C. Santini, *Lucca, "la marina, le sei miglia, la montagna"*, estratto da "I centri storici della Toscana, Milano 1977, fotocopie
- Facoltà di Architettura, IRTU, a.a. 1977-1978, *L'organizzazione territoriale dell'industria cartaria in provincia di Lucca*, busta contenente questionari e schede, 5 fascicoli ds.
- Comune di Lucca, *Valutazioni ed ipotesi per servire alla redazione della variante di piano sul centro storico*, fascicolo, 151 pp. ds.
- F. Fanucchi, *Lucca, tra pianificazione e gestione del territorio*, relazione, 1980, fascicolo ds.
- 1974: lettera

2.144 Piano di Zona per Edilizia Economica Popolare IACP, Quartiere "Sciarotta", Bronte (Catania), 1974-1978

(con F. Lo Giudice)

Documenti testuali:

- Comune di Bronte, *Piano di zona Sciarotta*, relazione firmata F. Lo Giudice, 1973, fascicolo, 3 pp. ds.
- Comune di Bronte, Piano di Zona "Sciarotta", all. 1 (relazione del piano finanziario), 1975, fascicolo ds.
- Comune di Bronte, Piano di Zona "Sciarotta", all. 3 (Norme di attuazione), 1975, fascicolo ds.
- *Sciarotta edilizia convenzionata agevolata a Bronte*, pubblicità per vendita alloggi, 2 depliant a stampa
- Itavia Bologna-Catania, 1978, 2 biglietti aerei
- *Inserire il progetto per il rilancio di Catania nel programma generale di sviluppo dell'area sud-orientale della Sicilia*, in "Cronaca di Catania", 13.03.1977, ritaglio di giornale, fotocopia
- "15-16 dic. a Palermo - lucidi tavole consegnate all'ing. Lo Giudice con lettera di appunti", elenco degli elaborati, 2 cc. ds.



- appunti 1974-1977: 11 cc. ms., quaderno ms.
- 1974-1977, s.d.: 23 lettere

Documenti grafici:

- IACP della Provincia di Catania, Piano di Zona per il Comune di Scordia, progetto 1974, tavv. 1-4, s.n., 5 eliocopie
- Comune di Bronte, Pdf, 1969, tav. 1, 2 eliocopie
- Comune di Bronte, cartografia 1:25.000, fotocopia
- F. Lo Giudice, planimetria del Comune di Bronte con studi di quartiere, 1:2.000, 4 eliocopie
- Comune di Bronte, planimetria del centro con appunti ms., 1:2.000
- quartiere Sciarotta, 1:2.000/1:500, 6 eliocopie
- schemi planimetrici, 2 fascicoli, fotocopie
- F. Lo Giudice, 1975, progetto della versione ridotta, relazioni e tavv. 1-13, 16 eliocopie
- progetto completo, 1975, relazioni e tavv. 1-38, 41 eliocopie
- Piano di Zona "Sciarotta", all. 2 (planivolumetrico), tav. 5 bis, 1975, eliocopia
- Piano di Zona "Sciarotta", variante esecutiva per abitazioni unifamiliari di 7 vani, 1976, tavv. 1-6, 6 eliocopie
- Piano di Zona "Sciarotta", variante esecutiva, lotti 16-21 e centro sociale, 5 eliocopie
- progetto di case monofamiliari, 1975, 5 eliocopie
- visita di Detti in Sicilia, busta contenente 4 foto b/n
- viste aeree del Comune di Bronte, 5 foto b/n (IRTEF)

2.145 Sistemazione di Palazzo Corboli a centro culturale (casa dello studente, mensa, biblioteca, distretto scolastico), San Giovanni Valdarno (Arezzo), 1976-1982

(con G.F. Di Pietro)

Documenti testuali:

- schema del montaggio per mostra su ED, 2 cc. ms.
- *Rilevamento delle caratteristiche architettoniche...*, schede, 1973-1974, fascicolo ds. e ms., fotocopie
- dati statistici del Comune relativi agli istituti scolastici, fascicolo ds., fotocopie
- *Schema di delibera ex art.*, 2 cc. ds., fotocopie
- *Comune. via al recupero di 8 case del centro storico*, in "Il Giorno, 15.11.1975, ritaglio di giornale
- relazione del progetto di massima (destinazione a centro culturale), fascicolo, 13 pp. ds.
- *Cinque anni di amministrazione al servizio delle classi lavoratrici*, Comune di San Giovanni Valdarno, opuscolo a stampa
- Comune di San Giovanni, delibera di apertura del procedimento di adozione della variante al PRG, 1976, 2 cc. ds.
- *Quesiti posti dal gruppo di lavoro ...*, 1976, fascicolo, 2 pp. ds.
- *Sistemazione di Palazzo Corboli per centro culturale, Relazione*, ottobre 1977, fascicolo, 13 pp. ds.
- computo metrico, fascicolo, 20 pp. ds.
- computo metrico, fascicolo, 4 pp. ms., fotocopie
- computo metrico estimativo, bozza, 6 fascicoli ms.
- contratto con l'impresa, 1978, fascicolo ds.
- IV ed ultimo stato di avanzamento dei lavori (maggio 1980), fascicolo ds.
- proroga per la consegna dei lavori, maggio 1980, 2 cc. ds.
- *Relazione del direttore dei lavori sull'esecuzione delle strutture in c.a. del fabbricato*, ottobre 1980, c. ds.
- *Nuovi prezzi, 3° elenco*, fascicolo ms., fotocopie
- appunti: 2 blocchi note, 9 fascicoli ms.
- appunti di cantiere, busta contenente: 3 frammenti di quaderni, 3 fascicoli ms.
- 1976-1984: 60 lettere

Documenti grafici:

- rilievo, 2 eliocopie
- rilievo di Palazzo Corboli, 6 eliocopie
- progetto di case-albergo (Palazzaccio) e casa dello studente (Palazzo Corboli), piante 1:50, tavole, 2 eliocopie
- studi di piante e sezioni, 14 eliocopie con annotazioni
- studio di piante e sezioni, stato sovrapposto, 3 eliocopie
- piante di Palazzo Corboli, 19 eliocopie ridotte
- planimetria dell'isolato dei palazzi, fotocopia
- F. Barbagli, rifacimento della pavimentazione del chiasso Corboli, eliocopia
- *Progetto di larga massima di Palazzo Corboli per centro culturale*, marzo 1977, tavv. 1-4, 4 eliocopie
- *Sistemazione di Palazzo Corboli per centro culturale*, ottobre 1977-1981, tavv. 1-7, 8a, 8b, 9a, 9b, 10a, 10b, 11a, 11b, 12a, 12b, 14-25, 27-32 (varie copie di ciascuna), s.n., 66 eliocopie con elenco elaborati



- dettaglio del camino (maggio 1979) e variante dei bagni (febbraio 1979), 2 fotocopie su c.
- scala di sicurezza, 1981, 3 eliocopie
- Palazzo Corboli e Palazzaccio, stato di fatto, 4 cartoncini con fotografie fronte/retro
- Palazzo Corboli e Palazzaccio, stato di fatto, busta contenente provini b/n
- stato di fatto, 2 album di foto b/n
- cantiere, busta contenente 17 foto b/n
- cantiere, 7 strisce di provini, foglio e striscia di negativi

2.146 Progetto di biblioteca nel Palazzo della Gherardesca, Scuola Normale Superiore, Pisa, 1977

Documenti testuali:

- 1977: 5 lettere

2.147 Casa Emma e Rina Detti - Casa Aligi Checcacci, Casalino, Pratovecchio (Arezzo), 1978-1979

Documenti testuali:

- relazioni di progetto, 2 cc. ds. (2 copie)
- appunti: 6 cc. ms.
- 1978-1979, s.d.: 14 lettere

Documenti grafici:

- rilievi e progetto, 4 eliocopie, 7 cc. ms.
- planimetria catastale, fotocopia su carta
- esterni ed interni della casa da ristrutturare, 13 foto b/n

2.148 Progetto per un albergo, Urbino, località Ripa del Sasso, 1978-1980

(con L. Benvenuti)

Documenti testuali:

- *Carenza di alloggi ad Urbino, ma un progetto rimane nel cassetto...* in «Corriere dell'Adriatico», 29.01.1981, ritaglio di giornale, fotocopia
- planimetria catastale dell'area di proprietà dell'avv. Giovanni Procaccini, 1:2.000, fotocopia
- dott. R. Romanici, *Indagine geologica in località...*, 1979, fascicolo, 5 pp. ds.
- *Richiesta per la ammissione a destinazione...*, relazione, fascicolo ds.
- Comune di Urbino, *Progetto per un albergo - relazione*, novembre 1979, 2 cc. ds. (2 copie)
- *Progetto per la costruzione...*, relazione, luglio 1980, fascicolo, 5 pp. ds.
- G. Procaccini, richiesta di concessione edilizia, c. ds.
- "questione Procaccini", busta contenente documenti del contenzioso con il proprietario dell'area G. Procaccini posteriori alla morte di ED: 4 lettere 1984-85; promemoria degli eventi relativi alla progettazione, 2 fascicoli ds.
- appunti: 6 fascicoli ms., quaderno ms.
- 1978-1981, s.d.: 35 lettere, telegramma

Documenti grafici:

- planimetria di Ripa del Sasso, 1:2.000, 2 eliocopie
- planimetria catastale della zona "La Piantata", fascicolo, fotocopia
- Studio BRB architetti, *Progetto di albergo*, tav. 6, eliocopia
- *Carta altimetrica località Ripa del Sasso*, 1:2.000, eliocopia (2 copie)
- *Area proposta per la localizzazione di una attrezzatura alberghiera, planimetria*, 1:2.000, eliocopia
- progetto, 1:500, tavv. 1, 3-4, 3 eliocopie (1 in 2 copie)
- progetto di massima, 1:200, tavv. 4, 6, 2 eliocopie
- "Urbino zona albergo villa Tortorina, foto di Benvenuti", busta contenente: zona di Villa Tortorina, 15 foto a colori; viste aeree, 5 foto b/n
- zona di progetto, foto b/n, 2 foto a colori, montaggio panoramico di foto a colori su cartoncino

2.149 Attuazione del Piano di Zona per Edilizia Economica Popolare, Quartiere del Librino, Catania, 1978-1981

(con F. Lo Giudice)

Documenti testuali:

- rassegna stampa da «La Sicilia», 1976, 6 ritagli di giornale, fotocopie
- Università di Catania, Istituto di architettura e urbanistica, *Ricerca sul centro storico*, relazione, fascicolo, 43 pp. ds., fotocopie





- Urbanistica Informazioni-Catania-Gruppo operativo, *Esposto al Procuratore della Repubblica di Catania...*, fascicolo, 7 pp. ds.
- Kenzo Tange, lettera al Sindaco di Catania, 6 agosto 1970, 5 cc. ds., fotocopia
- programma di lavoro, [presum. di K. Tange], c. ds., fotocopia
- Kenzo Tange e Urtec, *Librino New Town. Project for 6.000 0 population, Sicily*, estratto da "JA", agosto-settembre 1976, fotocopia
- dati sull'aeroporto di Fontanarossa (Catania), fotocopia (2 copie)
- note e verbali delle riunioni di consulenza, 1978- 1981, 7 fascicoli ds.
- Piano di Zona del Librino, *Masseria Castagnola, Progetto di sistemazione, Relazione*, 6 cc.
- "Nucleo C Masseria Moncada", busta contenente: planimetria del luogo, eliocopia; documentazione fotografica in fotocopia; dati di PRG, 3 cc. ds.
- calcoli di superfici, 2 cc. ds.
- appunti: 7 fascicoli ms., 3 quaderni ms., 1978-1981
- 1969-1982: 34 lettere

Documenti grafici:

- Comune di Catania, cartografia zona del Librino, 1:25.000 , 3 fotocopia
- L. Piccinato, PRG di Catania, zonizzazione, eliocopia
- PRG di Catania, *Tavola della zonizzazione*, 1965, tavola a stampa
- Kenzo Tange e Urtec, Piano di Zona di Librino, novembre 1972, cartella contenente: *Relazione*, fascicolo, 38 pp. ds.; *Norme tecniche di attuazione*, fascicolo, 11 pp. ds.; tavv. 2, 5, 6, 6a, 4 eliocopie
- STA Progetti, schema del piano di Librino con cronoprogramma, luglio 1976, eliocopia
- F. Lo Giudice, Variante al progetto del Piano di Zona Librino, giugno 1979: *Relazione*, fascicolo, 54 pp. ds.; tavv. 5, 6, 2 eliocopie.
- STA Progetti, Attuazione del Piano di Zona di Librino, *Planivolumetria*, 1979, cartella con eliocopia
- F. Lo Giudice, Variante al progetto del Piano di Zona Librino, *Lottizzazioni*, nuclei "A" e "I", dicembre 1979, 3 eliocopie
- Piano di Zona Librino, *Lottizzazione nucleo "I"*, 1:1.000, fotocopia
- STA Progetti, Attuazione del Piano di Zona di Librino, nuclei "A", "B", "C", sistemazioni urbanistiche, tavole, 1980, 13 eliocopie
- STA Progetti, attuazione del Piano di Zona di Librino, Scuola dell'obbligo, viale Bummacaro 7, tavole, 23 eliocopie
- STA Progetti, attuazione del Piano di Zona di Librino, Scuola dell'obbligo, viale Castagnola, tavole, 15 eliocopie
- Immobiliare siciliana, *Variante esecutiva relativa al coronamento degli edifici A*, giugno 1981, fascicolo, fotocopia
- Masseria Castagnola, rilievo, 1981, busta contenente 8 cc. ms., fotocopia
- STA Progetti, Attuazione del PdZ di Librino, Riutilizzo di edifici esistenti-Casa Castagnola, tavole, 7 eliocopie
- Progetto di recupero delle Case Castagnola per scuola materna e biblioteca, pianta, sezione, prospetti e dettagli, 1:50, 7 eliocopie
- Casa Bonaiuto, rilievo, busta contenente: 13 cc. ms. (fotocopie), 4 cc. fotografie (fotocopie)
- Progetto di recupero della Casa Bonaiuto, 3 eliocopie
- STA Progetti, Attuazione del Piano di Zona di Librino, Masseria recupero (casa Bonaiuto), 3 eliocopie
- Piano di Zona del Librino, *Nucleo "A"- Scuola dell'obbligo (A6)-Progetto di massima*, 1:200, 1981, eliocopia
- Scuole dell'obbligo, nuclei "A" e "B", studi, 2 eliocopie
- "Collegamento mediante sottopasso dei nuclei A e B", bozza di studio, eliocopia
- Masseria Castagnola, busta contenente 4 fotografie a colori
- Casa Bonaiuto, 14 fotografie a colori

2.150 Progetto di restauro del Palazzo Comunale, Ponsacco (Pisa), 1979-1980

(con L. Benvenuti)

Documenti grafici:

- planimetrie catastali del Palazzo comunale, 11 fotocopia
- planimetria del Palazzo comunale con misure di rilievo, piano terra, 1:100, c., fotocopia

2.151 Variante al Piano Regolatore Generale per il centro storico e Piano Particolareggiato Esecutivo dell'area antistante la Chiesa di San Paolo, Monselice (Padova), 1979-1982

(con B. Bignozzi, R. Bovo)

Documenti testuali:

- bozza di convenzione per elaborazione del Piano per il centro storico, fascicolo, 8 pp. ds.





- Comune di Monselice, *Convenzione*, fascicolo, 9 pp. ds. (2 copie)
- Comune di Monselice, Delibera della giunta per riprese aeree del centro storico, 07.05.1979, c. ds.
- *Le cento città d'Italia illustrate. Monselice: la rocca, i palazzj e le ville*, fascicolo 110, Casa editrice Sonzogno, Milano
- R. Valandro, *Per conoscere Monselice*, Libreria editrice Zielo, Padova 1980, pubblicazione a stampa
- R. Valandro, *Una piazza di Monselice. Immagini e ricordi*, estratto da «Padova e la sua provincia», n. 1, gennaio 1980, fascicolo a stampa
- *Piani alla deriva. Trent'anni di politica urbanistica nei colli Euganei*, a cura dei comitati difesa Colli Euganei, La Tipografica, marzo 1975
- *Lo sviluppo attraverso il territorio*, s.d., quotidiano n.i., ritaglio di giornale
- M. Rossi, *Sottoposta a indagine urbanistica la città che fu di Ezzelino*, in «Il Gazzettino», 24.06.1979, ritaglio di giornale, fotocopia
- foto aree con perimetrazione, fotocopia (2 copie)
- «Monselice nella storia, stesura provvisoria», fascicolo, 6 pp. ds., con allegata bibliografia
- *Piano particolareggiato per l'area di S. Paolo*, fascicolo, 8 cc. ds.
- *La collina della rocca*, fascicolo ds.
- A. Valandro, *Relazione storica*, 1981, fascicolo, 14 pp. ds.
- G. Scimemi, PRG di Monselice, Relazione, fascicolo, 38 pp. ds.
- Regione Veneta C.T.R., *Parere Comune di Monselice, Piano Regolatore Generale*, gennaio 1977, fascicolo ds., fotocopia
- Comune di Monselice, *N.T.A.*, dicembre 1977, fascicolo, 42 pp. ds.
- Comune di Monselice, *N.T.A.*, gennaio 1979, fascicolo, 30 pp. ds.
- Comune di Monselice, *Piano e disciplina particolareggiata per gli interventi nel centro storico, variante al PRG, N.T.A.*, fascicolo, 50 pp. ds., fotocopia (2 copie)
- Comune di Monselice, *Piano e disciplina particolareggiata per gli interventi nel centro storico, variante al PRG, N.T.A.*, fascicolo, 26 pp. ds.
- Comune di Monselice, *Piano e disciplina particolareggiata per gli interventi nel centro storico, variante al PRG, N.T.A.*, bozze, 8 fascicoli ds. e ms.
- «Bollettino Ufficiale Regione Veneta, L.R. 40/1980, fascicolo ds.
- «Gazzetta Ufficiale», L.R. 4/1980, c. ds., fotocopia
- «Gazzetta Ufficiale», L. 457/78, fascicolo ds., fotocopia
- schede tipo per il rilevamento nel centro storico, 3 fascicoli ds.
- legenda di dati del centro storico, c. ds.
- ED-B. Bignozzi-R. Bovo, Comune di Monselice, *Variante al PRG per il Centro Storico*, relazione, 75 pp. ds.
- Comune di Monselice, *Piano Particolareggiato Esecutivo per la ricostruzione dell'area antistante la chiesa di san Paolo*
- *Relazione*, fascicolo ds., fotocopia
- bozza di relazione per l'area antistante la chiesa di San Paolo, 2 cc. ds. e ms.
- *Ipotesi di riutilizzazione degli edifici, già ad uso di fabbrica ed ora in stato di abbandono, situati sull'angolo fra piazza Ossicini e via Zanellato*, c. ds.
- Comune di Monselice, liquidazione degli oneri professionali inviata agli eredi, c. ds. con allegata la convenzione stipulata il 05.09.1979, 1987
- demolizione di un isolato in via XXVIII Aprile, busta contenente: planimetrie, 2 cc., fotocopia; prospetti e sezioni, 1:200, 2 eliocopie
- notule, 5 cc. ds. e ms.
- appunti: 2 quaderni ms., 9 fascicoli ms. e ds., 3 cc. ms.
- 1978-1984: 40 lettere, 4 telegrammi

Documenti grafici:

- carte catastali, 1:1.000/1:2.000, 9 eliocopie e fotocopia su c.
- cartografia del centro storico di Monselice, 1:1.000/1:500, 4 eliocopie e fotocopia
- tav. 3, 1:5.000, eliocopia
- «Sistemazione della cava...», 1:500, 1979-1980, 4 eliocopie
- sistemazione della cava, 2 cc., fotocopia
- sistemazione dell'area in prossimità di via Santarello, stato di fatto e schizzo di progetto, 1:500, 2 eliocopie
- fabbrica di via Zanellato, carte catastali, 2 fotocopia su c.
- «Sistemazione a residenza (come albergo) della fabbrica su piazza Ossicini e via Zanellato», piante 1:100, 1979-1980, 3 eliocopie
- vista aerea della Rocca, foto a colori
- vedute della cava, 9 foto b/n
- vedute di Monselice, 3 foto b/n



- vista aerea dell'area della banca e della rocca, foto b/n
- Chiesa di San Paolo, particolari e vedute della piazza, 15 foto b/n
- demolizione di un isolato in via XXVIII Aprile, 8 foto b/n

2.152 Nuova biblioteca e sistemazione del Museo Vinciano, Vinci (Firenze), 1979-1982

(con P. Donati)

Documenti testuali:

- M. Marchetta, Piano particolareggiato per il centro storico di Vinci aprile 1978, fascicolo, eliocopie
- C. Maltese, *Gusto e metodo scientifico nel pensiero architettonico di Leonardo*, XIII Lettura Vinciana, 15 aprile 1973, Giunti Barbera, Firenze 1975
- A. Marinoni, *I codici di Madrid (8937 e 8936)*, Lettura Vinciana, 20 aprile 1974, Giunti Barbera, Firenze 1975
- C. Perdetti, "Eccetera: perché la minestra si fredda", XV Lettura Vinciana, 15 aprile 1975, Giunti Barbera, Firenze 1975
- *Nel segno di Leonardo*, in «la Repubblica» 26.09.1982, ritaglio di giornale
- *Grande rientro di Leonardo. Due anni di mostre a Milano*, in «la Repubblica», 14.04.1982, ritaglio di giornale
- F. Bragonzoni, Tesi di Laurea *Il Castello dei Conti Guidi e un nuovo allestimento per il museo leonardesco*, relatore P. Roselli, Facoltà di Architettura di Firenze, Dipartimento di Storia dell'Architettura e Restauro, a.a. 1979-1980, fascicolo, 46 pp. ds., fotocopie
- bozza di convenzione, 3 cc. ds.
- convenzione per incarico di progettazione di massima ed esecutiva del restauro e della sistemazione museografica del museo Vinciano, 21 luglio 1980, fascicolo ds.
- *Note sulle trasformazioni del castello avvenute nel tempo*, fascicolo, 6 pp. ds.
- bozza di relazione di progetto, fascicolo ms.
- Comune di Vinci, *Nuova sede della biblioteca*, 2 cc. ds. (2 copie)
- *Per quanto attiene alle questioni...*, 2 cc. ds.
- Centro Mozzi Promotion, offerta di tubi in alluminio, 1981, fascicolo ds. con disegni
- appunti: quaderno ms., 4 fascicoli (di cui uno relativo alle notule), 2 cc. ms., c. da spolvero
- 1979-1983: 20 lettere

Documenti grafici:

Biblioteca

- Ufficio tecnico, *Lavori di sistemazione di locali di proprietà comunale da adibirsi a biblioteca*, tavv. 2-3, 2 eliocopie
- ED, *Nuova sede della Biblioteca Comunale*, pianta e prospetto, 1980, 2 eliocopie

Castello

- A. Orlandini, rilievo, 8 cc., fotocopie
- rilievo del castello, 7 eliocopie
- P. Sanpaolesi, rilievo pianta piano terra, stato al novembre 1939, eliocopia
- tavv. 0-17, aprile 1982, 17 eliocopie (alcine in più copie)
- supporti in ferro per esposizione dei modelli, dicembre 1982, eliocopia (2 copie)
- struttura metallica per esposizione dei modelli, tavole, aprile 1981, 2 eliocopie (6 copie)
- appunti: fascicolo ms.
- stato di fatto e progetto, negativi b/n e colore, 5 buste
- vedute del Castello, 2 cartoline b/n e colori
- allestimento, 2 foto a colori
- interno del castello, 34 foto a colori
- cantiere del castello, 19 foto b/n
- cantiere e dettagli ultimati, busta contenente 3 fogli di provini,

2.153 Sistemazione e restauro del Palazzaccio ad uso misto (residenziale, culturale, commerciale), San Giovanni Valdarno (Arezzo), 1980

(con G.F. Di Pietro)

Documenti testuali:

- relazione tecnico statica, fascicolo ds.
- Comune di San Giovanni Valdarno, *Progetto per il restauro...*, *Capitolato speciale di appalto*, fascicolo, 36 pp. ds.
- computo metrico, fascicolo, 53 pp. ds.
- AR.CO. Progetti (M. Massa-P. Sica), Comune di San Giovanni Valdarno, *Revisione del P.R.G., Relazione*, luglio 1982, fascicolo, 88 pp. ds., fotocopie
- Comune di San Giovanni Valdarno, *Sistemazione e restauro del Palazzaccio ad uso misto, residenziale, culturale e commerciale, Relazione*, fascicolo, 26 pp. ds.



- appunti: 2 quaderni ms.

Documenti grafici:

- rilievo del Palazzaccio, 6 eliocopie
- Comune di San Giovanni Valdarno, *Sistemazione e restauro del Palazzaccio ad uso misto, residenziale, culturale e commerciale*, progetto completo, tavv. 0-17, 22, 25, marzo 1980, 20 eliocopie (1 in 2 copie)
- Palazzaccio, busta contenente, 2 polaroid a colori, 25 foto b/n

2.154 Variante al Piano Regolatore Generale e Piano per l'intervento nei centri storici, Montevarchi (Arezzo), 1980

(con G.F. Di Pietro, R. Malaspina, P. Pacini, P. Sica)

Documenti testuali:

- delibera di incarico, settembre 1980, fascicolo ds.
- Comune di Montevarchi, *Programma di acquisizione aree residenziali...*, ottobre 1973, fascicolo ds.
- Comune di Montevarchi, Piano e normativa particolareggiata per gli interventi nei Centri Storici, bozza di relazione, fascicolo, 84 pp. ds.
- Comune di Montevarchi, Norme di attuazione, fascicolo ds.
- relazione e Norme di attuazione del PRG vigente, fascicolo a stampa e fascicolo di fotocopie

2.155 Direzione Lavori per la sistemazione dell'appartamento Andreucci, Firenze, via de' Bardi, 1980-1982

Documenti testuali:

- M. Turchini-P. Ventura, "Appartamento per civile abitazione via de' Bardi n.17. Piano Primo. Progetto di sistemazione", fascicolo ds.
- "Dichiarazione di inizio lavori", 19.12.1981, c. ds.
- appunti: quaderno ms., c. ms.

Documenti grafici:

- tavv. 1-9, 9 eliocopie (alcune in più copie)
- "pianta dei soppalchi", 1:50, dicembre 1981, eliocopia
- "scalette in ferro per i due soppalchi delle camere", 1:20, aprile 1982, eliocopia
- "apertura fissa da inserirsi sul muro prospiciente la volta della cantina", 1:10, eliocopia
- foto degli interni, fotocopie

2.156 Progetto di scuola materna, Peccioli (Pisa), 1981

(con L. Benvenuti)

Documenti testuali:

- Comune di Peccioli, *Progetto di massima della scuola materna, relazione, fascicolo ds.*
- appunti: 9 cc. ms.
- 1981: lettera

Documenti grafici:

- planimetria di PRG, 1:2.000, eliocopia con appunti ms.
- L. Benvenuti, *Piano di zona PEEP Peccioli Capoluogo*, "stato attuale rilievo" e "tipologie edilizie", tavv. 2, 7, 1:500/1:200, 2 eliocopie
- L. Benvenuti, *Programma di Fabbricazione, varianti*, frammento di tavola con legenda, eliocopia
- area di progetto con appunti ms. di ED, 1:500, c. da spolvero
- montaggio panoramico, 2 foto a colori
- veduta assonometrica, foto b/n

2.157 Progetto di Piano Particolareggiato per zona sportiva e parco pubblico, Ponsacco (Pisa), 1981

(con L. Benvenuti)

Documenti testuali:

- Comune di Ponsacco, *Programma di Fabbricazione, Relazione*, 1969, fascicolo, 17 pp. ds.
- Comune di Ponsacco, *Relazione al Programma di Fabbricazione*, revisione 1975, fascicolo, 7 pp. ds.
- Comune di Ponsacco, *Programma Pluriennale di attuazione, Relazione generale*, 1978-81, fascicolo, 50 pp. ds.
- Comune di Ponsacco, *Piano per l'edilizia economica e popolare, Relazione generale*, fascicolo, 26 pp. ds.
- appunti: 3 cc. ms.

Documenti grafici:

- Comune di Ponsacco, *Piano per gli insediamenti produttivi*, tavv. 5, 8, 1:5.000, 2 eliocopie





- Comune di Ponsacco, *Piano per l'edilizia economica e popolare*, tav. 5, 1:1.000, eliocopia
- tavole del comprensorio Pisa-Livorno-Pontedera, 1:25.000, 2 eliocopie elaborate
- "capoluogo", tavola di PRG, 1:2.000, eliocopia
- "capoluogo", "le melorie", "località Romito", 3 fotocopie
- Comune di Ponsacco, *Piano particolareggiato e progetto planivolumetrico-Zona sportiva parco pubblico*, tavv. 1-10 (2 copie)

2.158 Progetto di restauro del convento di San Francesco al Prato sede dell'Istituto Statale d'arte, Perugia, 1981-1982

Documenti testuali:

- Comune di Perugia, *Proposta di P.R.G. del centro storico di Perugia*, giugno 1981, fascicolo, 96 pp. ds.
- A. Grohmann, *Le città nella storia d'Italia*, Laterza, capitolo IV, fotocopie
- "Agenzia Informazione Quotidiana", n. 17, 1981, fascicolo, 4 pp. ds.
- D.L. 1852, 5 maggio 1918-Regolamento generale sugli istituti di Belle arti, fascicolo a stampa, fotocopie
- R.D. n. 3123 31.12.1923-Ordinamento dell'istruzione artistica, fascicolo a stampa, fotocopie
- L. n. 262, 2 marzo 1963-Ordinamento amministrativo e didattico dei conservatori..., c. a stampa, fotocopia
- *Istruzione artistica*, Pirola, Milano 1968
- B. Zevi, *Viatico urbanistico*, estratto da testo n.i., fotocopie
- Comune di Perugia, *Piano di recupero per la ristrutturazione urbanistica degli ex lavatoi dell'ex edificio daziario in Corso Garibaldi e il restauro della Torre di Porta Sant'angelo in Perugia*, ottobre 1981, fascicolo, 50 pp. ds. con allegate 3 eliocopie del piano
- L. Sposini, *Gli arabi stanno abbandonando Perugia. Europei e americani scoprono l'Ateneo*, in «la Repubblica», 11.06.1982, ritaglio di giornale
- *Perugia, si dimette il rettore per l'università per stranieri*, in «la Repubblica» 22.06.1982, ritaglio di giornale
- P. Sacchi, *Nella rocca rinascimentale scale mobili ed ascensori*, in «l'Unità», 24.06.1982, ritaglio di giornale
- *Convenzione fra il Comune di Perugia e il prof. ED per la elaborazione del progetto per il restauro e la sistemazione del complesso del Convento di San Francesco al Prato...*, fascicolo ds.
- bozza della convenzione, 3 cc. ds. e ms.
- fac-simile di convenzione tipo, fascicolo, fotocopie
- *Appunti sulla vicenda architettonica della chiesa di San Francesco al Prato di Perugia*, da "San Francesco al Prato: dall'abbandono al ripristino", Perugia 1977, fascicolo di fotocopie
- fotografie del convento e della chiesa, 3 fotocopie con schizzi
- appunti: fascicolo ms., quaderno ms.
- 1981-1983: 12 lettere

Documenti grafici:

- *Antica Rocca Paolina*, planimetria, stato attuale, 1:200, eliocopie
- "Piano di recupero chiesa e convento S. Francesco al Prato", estratto di PRG con perimetrazione, eliocopia
- planimetrie catastali del centro di Perugia, 2 eliocopie
- *planimetrie edificio sede Istituto d'arte (San Francesco al Prato)*, 1:200, 2 eliocopie
- Mastrodicasa-Frenguelli, *Sistemazione e ampliamento dell'istituto statale d'arte di Perugia*, tavv. 1-11 e relazione statica, dicembre 1966, 12 eliocopie
- chiesa e convento, ottobre 1981, foglio di provini b/n,
- Perugia, 4 cartoline a colori

2.159 Recupero del complesso "La Ginestra", Monteverchi (Arezzo), 1981-1983

Documenti testuali:

- ED-P. Pacini, *Nota urgente, La Ginestra*, relazione per il Comune di Monteverchi, 1981, fascicolo, 4 pp. ds.
- ED-P. Pacini, *"La Ginestra", Recupero e destinazioni*, 22.01.1983, fascicolo, 8 pp. ds. (2 copie)
- G. Tartaro, *Per un museo del territorio*, relazione, fascicolo, 8 pp. ds.
- *La Ginestra ristrutturata per ospitare il museo valdarnese*, in «La Nazione», 01.12.1983, ritaglio di giornale, fotocopia
- Complesso La Ginestra, cartolina b/n

Documenti grafici:

- piante, 3 eliocopie elaborate
- Museo Paleontologico, pianta del primo piano, 1:100, fotocopia con allegato calcolo delle superfici
- prospetti e sezioni, frammenti, 4 fotocopie
- studi di infissi e scale, 4 cc., 4 cc. da spolvero

2.160 Restauro della Fortezza Priamar, Savona, 1981-1983

(con P. Gabbaria Mistrangelo, T. Rossigno)



Documenti testuali:

- Comune di Savona, *Proposta per il Priamar*, 1979, fascicolo ds., fotocopie
- *Incarico per il progetto del restauro...*, fascicolo ds.
- *Riunione in Comune del Sindaco e dell'assessore...*, 17 ottobre 1980, 3 cc. ds.
- Comune di Savona, Delibera di affidamento di incarico, 1981, fascicolo ds., fotocopie
- Convenzione di incarico, 1982, fascicolo ds., fotocopie
- Documentazione storica fornita da Società Savonese di Storia Patria, busta contenente: C. Varaldo, *Archeologia medievale a Savona. Dieci anni di ricerche sul Priamar*, in «Bollettino Linguistico», n.3-4, 1975, fascicolo, fotocopie; *Affreschi sotto una fabbrica*, estratto n.i., 3 cc., fotocopie; D. Restagno, *I lavori sul Priamar a Savona*, in «Rivista Ingauna e Intemelia», n. 3-4, 1956, fascicolo, fotocopie; N. Lamboglia, *Il problema del Priamar a Savona*, in «Rivista Ingauna e Intemelia», n.1-4, 1959, fascicolo, fotocopie; D. Restagno, *Le campagne di scavo dal 1956 al 1958*, in «Atti e memorie della Società Savonese di Storia Patria», XXX, 1959, fascicolo, fotocopie; R. Massucco, *Per la ricostruzione della topografia savonese...*, estratto da «Atti e memorie della Società Savonese di Storia Patria», vol. IV, 1970-71, fascicolo a stampa; R. Massucco, *Il problema delle torri del castello nuovo...*, estratto da «Atti e memorie della Società Savonese di Storia Patria», vol.VI, 1972, fascicolo a stampa; *Memoria sulla situazione dei beni culturali ed ambientali e del recupero monumentale a Savona*, fascicolo, fotocopie; *Il Priamar 24 secoli di storia savonese*, fascicolo a stampa, 40 pp., fotocopie; N. Lamboglia, *Gli scavi nella fortezza del priamar negli anni 1969-71*, fascicolo a stampa, fotocopie; R. Massucco, *Nuove ricerche dell'antica Cattedrale di Savona*, estratto da «Rivista Ingauna e Intemelia», n.1-4, 1979-80, fascicolo a stampa.
- P. Gabbaria Mistrangelo, *Proposta di sistemazione della Fortezza del Priamar a Savona*, inserto speciale di «Geometra domani», n. 3-4, 1974 (2 copie)
- P. Gabbaria Mistrangelo (a cura di), *La fortezza del Priamar a Savona*, UIA, Firenze, 1988
- «Società & lavoro», n. 8, 1983, contiene S. Tortarolo, *Operazione Priamar: finalmente si parte*
- rassegna stampa da «l'Unità», «Il Secolo XIX», «La Stampa», 1979-83
- «A. Campanassa», n. 2, 1978, c. a stampa (copia e frammento); n. 3, 1978, fascicolo di fotocopie
- *Priamar. Programma di lavoro per il progetto...*, 4 aprile 1982, c. ds.
- *Priamar, dic.1982*, relazione su impostazione lavori, fascicolo, 4 pp. ds.
- *La fortezza del Priamar a Savona*, memoria, fascicolo, 6 pp. ds.
- *Osservazioni sulle condizioni statiche...*, relazione, fascicolo ds.
- *Relazione topografica*, fascicolo ds.
- Progetto per un Centro museografico al Priamar, relazione, fascicolo ds.
- *Stm dei lavori*, fascicolo ds.
- *Elenco prezzi*, fascicolo, 14 pp. ds.
- Prima fase esecutiva, *Capitolato speciale d'appalto*, all. B, 1983, fascicolo, 51 pp. ds.
- Prima fase esecutiva, *Elenco Prezzi*, all. D, 1983, fascicolo, 20 pp. ds.
- Seconda fase esecutiva, *Loggia, Ufficiali, Piazza d'armi*, completo di tutti gli allegati, fascicolo ds.
- depliant tecnici e di tecnologia, 3 fascicoli
- appunti: quaderno ms., 9 fascicoli ms., c. ms.
- 1979-1983: 27 lettere

Documenti grafici:

- Università degli Studi di Firenze, *Proposta di sistemazione della Fortezza del Priamar a Savona*, tesi di laurea di P. Gabbaria Mistrangelo, relatore ED, a.a. 1968-69, 2 eliocopie
- Fortezza del Priamar, planimetria generale con superfici, eliocopia
- rilievi vari, 3 eliocopie
- rilievo dello stato di fatto della Loggia del Castelnuovo, 6 eliocopie
- rampa e scala di accesso, eliocopia
- Palazzo della Loggia, studi di scale, varie versioni, 6 eliocopie
- progetto di una scala, eliocopia
- studio di pavimentazione, eliocopia
- *Palazzo "Collegio della missione"*, rilievi, c. da spolvero, 2 cc. ms.
- Priamar, foto a colori
- fortezza del Priamar, 13 cartoline a colori

2.161 Restauro della Stamperia d'arte "Il Bisonte" di M.L. Guaita, via Giardini Serristori, Firenze, 1981-1983

Documenti testuali:

- *Pratica B. 1452/82 - via dei Giardini Serristori...*, relazione tecnica, 2 cc. ds.
- 1982, s.d.: 3 lettere

Documenti grafici:

- pianta e sezioni, stato sovrapposto, 1:50, 1982, eliocopia

2.162 Progetto per il recupero del Villaggio del Porcellino, comprensorio del Valdarno, s.d. [post 1981]

Documenti testuali:

- *Il comprensorio del Valdarno*, relazione al progetto, fascicolo ms.

2.163 Progetto di ristrutturazione ad uso alberghiero dell'Istituto Duca D'Aosta, Monselice (Padova), 1982

(con R. Bovo)

Documenti testuali:

- lettera al Sindaco, 22.10.1982, 2 cc. ds.

Documenti grafici:

- rilievo, collage di fotocopie

- *Ipotesi di ristrutturazione per uso di albergo, progetto di larga massima*, settembre 1982, eliocopia

2.164 Progetto di massima per la sistemazione del complesso "ex Bartolea", Montevarchi (Arezzo), 1982-1983

(con M. Lungani)

Documenti testuali:

- Comune di Montevarchi, *Ex Bartolea: "Ristrutturazione e recupero parziale ad uso residenziale". Progetto a variante in corso d'opera*, aprile 1982, fascicolo ds.

- ED-M. Lugnani, *Sistemazione del complesso "ex Bartolea" schema per il progetto di massima proposta per liceo classico, mensa, emeroteca*, relazione generale, marzo 1983, fascicolo, 8 pp. ds.

- *A Montevarchi tutti conoscono il complesso...*, relazione, fascicolo ds.

2.165 Progetto per il Museo del Ferro, Piombino (Livorno), 1982-1983

(con R. Morelli, I. Tognarini)

Documenti testuali:

- *Convenzione tra il Centro Studi Storici di Piombino e i sigg.*, bozza di convenzione per la redazione del progetto, organizzazione e allestimento del museo del ferro, fascicolo ds.

- Convenzione d'incarico, fascicolo, fotocopie

- *Una mostra sul ferro all'ex-Irva di Follonica*, in «l'Unità», 06.08.83, ritaglio di giornale

- *Il triangolo del ferro avrà un museo*, in «l'Unità», 24.02.83, ritaglio di giornale

- *Il centro antico della vena del ferro, oggi*, presentazione di ricerca, invito a stampa

- *Il comitato scientifico della Fondazione Cardarelli...*, relazione, fascicolo ms., fotocopie

- Regione Toscana, *Elenco delle imprese italiane...*, fascicolo ds., fotocopie

- "Tognarini- indice cartografia", cartella contenente indici di cartografia con appunti ms.

- "Piombino notizie", n. 1, 1979

- "Piombino notizie", n. 6, 1980

- "Piombino notizie", n. 7, 1980

- "Follonica", n. 3, 1977

- "Archeologia viva", n. 1, 1982

- "Finsider", dicembre 1979, Roma

- appunti: 5 fascicoli ms.

- 1982-1983: 6 lettere

Documenti grafici:

- Follonica e Montoni, tavolette IGM 1:25.000, 2 cc. a stampa

- Regione Toscana, quadro d'unione, eliocopie

- Regione Toscana, Associazione Intercomunale Val di Cornia, 1:25.000, eliocopia

2.166 Varie

Documenti dello studio

- Studio di Via del Presto, 2 cartoline firmate dai collaboratori

Studi di arredi

- schizzo di Carlo Scarpa n.i., c.

- "Appunti sedie e schizzi vari": 27 cc., 2 cc. da spolvero, 4 cc. da lucido, eliocopia

- raccolta di immagini di sedie estratte da riviste, 5 cc. a stampa

- carta da parati, 3 campioni



Documenti n.i.

- "Monasteraccio a Soffiano", c. ms.
- preventivo di spesa, c. ds.
- sistemazione urbanistica della zona del fosso Gamberaia, eliocopia
- foto di una vigna, foto b/n incollate su cartoncino
- scala a chiocciola con messaggio di Scarpa, c. da lucido e eliocopia
- appunti, anni '50-'70: 4 cartelle, 12 quaderni





Serie 3. Attività progettuale-disegni (1941-1983), nn. 1-168

3.1 Disegni in rotoli (1946-1983), nn. 1-118

3.1 Concorso per la ricostruzione del Ponte San Niccolò, Firenze, 1946-1947

(con G. Michelucci, L. Cestelli Guidi, D. Santi, P. Scudieri)

- sezioni e prospetti delle soluzioni a 1 e a 3 campate, 4 eliocopie
- assonometria e prospettive di entrambe le soluzioni, cartoncino, 3 eliocopie

3.2 Concorso per la ricostruzione del centro distrutto di Firenze, 1946-1947

(con R. Gizdulich, R. Pagnini, D. Santi)

Progetto di concorso

- assonometria di Porsantamaria, c. da lucido
- planimetria del progetto, 1:200, 2 cc. da lucido
- tavole con sezioni, 1:500/1:200, 5 cc. da lucido
- planimetria di Firenze, 1:1.000, stato di fatto prima delle distruzioni belliche, c. da lucido
- planimetria di borgo san Jacopo, 1:500, c. da lucido
- tavole di concorso, piante, sezioni e assonometria, 8 eliocopie
- schizzi di piante, prospetti e sezioni, 7 cc. da lucido, 7 eliocopie

Studi di concorso

- planimetrie, 2 cc. da lucido, 9 cc. da spolvero, c.
- prospetti e sezioni, 9 cc. da lucido, 3 cc.
- studio volumetrico, c. da lucido
- schizzi, 3 cc. da lucido, 5 cc. da spolvero

3.3 Progetto per Casa Magnanensi, Firenze, via Settembrini, 1947-1948

(con D. Santi)

- infissi, c. da lucido

3.4 Piano di ricostruzione di Firenze, 1947-1949

(con L. Bartoli, G. Boni, E. Brizzi, E. Dori, M. Focacci, I. Gamberini, R. Gizdulich, G. Gori, G. Morozzi, R. Pagnini, S. Pastorini, M. Pellegrini, L. Ricci, E. Rossi, D. Santi, L. Savioli, A. Tonelli)

- sezioni e prospetti, eliocopia
- carta del centro ricostruito, 1:100, eliocopia (3 copie)
- "profili regolatori e sezioni stradali", tavole firmate dal gruppo di progettazione, 1:200/1:500, 2 eliocopie
- planimetrie generali (planimetria delle distruzioni e nuovo tracciato stradale), 1:500, 3 eliocopie
- scontro di Firenze da ricostruire, stato di fatto, 1:1.000, eliocopia
- planimetrie con varie soluzioni di progetto, 1:500 e 1:200, 7 eliocopie

3.5 Allestimento della mostra "La casa italiana nei secoli", Firenze, Palazzo Strozzi, 1948

- studio del duca di Urbino, 3 eliocopie, c. da lucido, 3 cc.
- studio della pianta della cappella del primo Quattrocento, c. da lucido
- cella mistica e studio del Petrarca, 3 eliocopie, c. da spolvero
- sala del Tintoretto, 3 eliocopie, c. da spolvero
- pianta di Palazzo Strozzi, c.
- camera della Regina Cristina e saletta dell'Empire toscano, 3 eliocopie, c. da lucido

3.6 Allestimento della mostra "Lorenzo il Magnifico e le arti", Firenze, Palazzo Strozzi, 1949

- pianta di Palazzo Strozzi, eliocopia
- pancake della sala del Botticelli, 3 eliocopie, c., c. da spolvero
- bacheca della sala dei maestri di cassoni, 3 eliocopie
- sala dei maestri di cassoni, 3 eliocopie
- sala dei maestri di cassoni e sala di Filippo Lippi, c. da lucido, 3 eliocopie
- sala del Pollaiuolo, 6 eliocopie, c. da spolvero, 2 cc. da lucido
- sala di Andrea del Castagno, pianta, 3 eliocopie, c. da spolvero
- sala di Piero di Cosimo, pianta, 3 eliocopie
- sala del Verrocchio, pianta, 3 eliocopie
- sala del Botticelli, pianta, 3 eliocopie
- sale del Verrocchio, Botticelli e Piero di Cosimo, pianta, c. da lucido





- studi, 7 cc. da spolvero, 4 cc.

3.7 Piano Regolatore Generale di Firenze, 1949-1951

(con L. Bartoli, S. Pastorini, G. Sagrestani, L. Savioli; ufficio tecnico comunale: A. Giuntoli)

- cartografia dello stato di fatto del comprensorio fiorentino e stato anteguerra, acetato, 11 cc., radex, 3 eliocopie
- cartografia della provincia di Firenze, 1:10.000, con mascherature in velina, 8 radex
- cartografia, 1:2.000, c.
- cartografia provinciale IGM con indicazione delle zone boschive, 8 eliocopie
- studi di viabilità del centro urbano e nodo ferroviario, 3 cc. da spolvero
- Piano intercomunale fiorentino, 1:100.000/1:25.000, 3 cc. a stampa
- zonizzazione, strade di comunicazione, zone a vincolo, 1:25.000, 2 cc. a stampa

3.8 Casa Guaita, Firenze, via delle Terme, 1949-1954

(con D. Santi, L. Savioli)

- pianta, 1:20, c. da lucido
- pianta, 1:20, settembre 1949, eliocopia
- cassettera, 1:10/1:1, maggio 1954, 2 cc. da lucido
- pianta, prospetti, sezione, camino, 1:20, novembre 1949, eliocopia
- planimetria generale, pianta, prospetto e sezione, stato di fatto con appunti di progetto, 1:50, recante mascherina "Sopraelevazione sulla terrazza dell'edificio in via delle Terme n.15 per il Dr. Guaita", eliocopia
- pianta del piano inferiore, con sovrapposto, 1:100, eliocopia, c. da spolvero
- studi di scale e arredi, 14 cc. da spolvero, 7 cc.

3.9 Casa Pacini, Bientina (Pisa), 1950-1953

- piante, prospetti e sezioni, tavole di progetto, 8 cc. da lucido
- planimetria dell'esterno, c. da spolvero
- infissi e arredi, 2 cc. da lucido, 3 cc. da spolvero

3.10 Allestimento della "Mostra dell'opera di Frank Lloyd Wright", Firenze, Palazzo Strozzi, 1951

(con O. Stonorov)

- O. Stonorov, disegni delle teche, 2 eliocopie
- pianta dell'allestimento, eliocopia, c. da lucido

3.11 Sopraelevazione di casa Cecchi, Prato, piazza Mercatale, 1951 - Casa Cecchi, Prato, via Buozzi, 1954-1956

Progetto di sopraelevazione in piazza Mercatale

- pianta con arredi e quote, 1:20, c. da lucido
- variante della cucina, 1:20, c. da lucido
- sezioni, 1:20, 2 cc. da lucido

Progetto di casa Cecchi

- rilievo 1:50, 1954; piante con arredi, 1:20, 1954-55, 3 cc. da lucido
- prospettive interne, 5 cc. da lucido
- scaffalature e mobili soggiorno, 1:20/1:10, 4 cc. da spolvero
- sezioni con particolari del soggiorno 1:20/1:1, c. da spolvero
- studio di poltrona, 1:5, c. da spolvero
- dettagli del caminetto, 1:10, c. da lucido

3.12 Villino Biondi, Firenze, via di San Domenico, 1951-1956

- casa in via di S. Domenico n.54, piante, sezione, prospetti, 1:50, 3 cc. da lucido
- progetto realizzato, modifica a progetto n. 875, permesso di costruire n. 2143/1952, 1:100, 2 cc. da lucido
- progetto definitivo esecutivo, tavv. 9-12, 1:50, 4 cc. da lucido
- pianta del piano delle camere, variante, c. da lucido
- prospetti, c. da lucido
- progetto del giardino, c. da lucido
- soggiorno, arredo e pavimentazione, 1:20, 3 cc. da lucido
- infissi e dettagli di arredo (divano letto e mobili per camerina), 1:10, 1956, 2 cc. da spolvero, 3 cc. da lucido

3.13 Allestimenti di mostre varie, Firenze, fine anni '40-primi '50

"Acqueforti di Goya", Palazzo dell'arte della Lana, 1949; "Mostra dell'Orcagna e della cultura del Trecento", La Strozziina, 1949; "Mostra della Galleria Guggenheim d'arte contemporanea mondiale", La Strozziina, 1949

- piante e prospetto, 4 cc. da spolvero

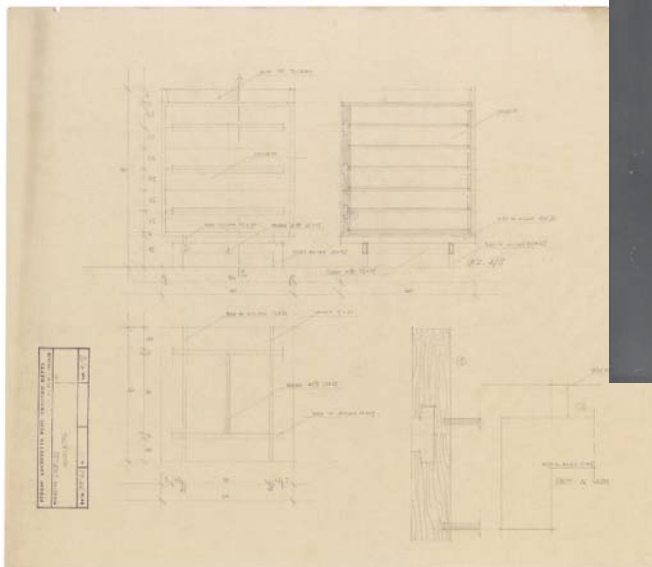

17



18

17-18 Gabinetto dei Disegni e delle Stampe degli Uffizi, Firenze (1953-1962): studio per una cassettera, matita su spolvero, cm 51x59; veduta del corridoio.

- piante, 3 eliocopie, 2 cc. da spolvero, c. da lucido
- schizzi prospettici, 7 cc. da spolvero
- sezione di una sala e bacheca espositiva, c. da lucido, 2 eliocopie
- bacheca espositiva, c.

Mostra d'arte italiana moderna della città di Firenze, Firenze, Convento delle Oblate, 1951

- studi per 5 soluzioni diverse, 10 cc. da spolvero
- schizzi, 4 cc. da spolvero
- prospettiva, c.
- rilievo, c. da lucido, eliocopia

3.14 Progetto di edificio residenziale IACP, Varazze (Savona), 1952-1953

(con D. Santi, L. Savioli)

- progetto esecutivo, tavv. 1-4, scala 1.50. 4 cc. da lucido
- dettagli degli infissi, 1:20/1:1, marzo 1953, 7 cc. da lucido

3.15 Casa Papp, Firenze, via Marsilio Ficino, 1952-1954

- pianta, 1:50, eliocopia con annotazioni a mano
- studio del camino, versione in mattoni, 1:10, eliocopia
- studio del camino, versione in pietra, 1:10, c. da lucido

3.16 Piano Regolatore Generale di Livorno, 1952-1956

(con L. Bartoli, G. Gianfranceschi, G. Venturi; ufficio tecnico comunale: G. Amati)

- viabilità, 11 eliocopie con appunti
- studio di nodi urbani, 4 eliocopie
- sezioni prospettiche, eliocopia (3 copie)
- studi, 45 cc. da spolvero
- appunti, c. ms.
- PRG, tavola, 1:5.000, eliocopia su cartoncino
- elaborazione su cartografia, 1:5.000/1:1.000, 2 eliocopie

3.17 Villa Benini, Firenze, via delle Forbici, 1953-1956

Prima versione

- pianta del seminterrato e sezione, c. da lucido
- prospetti, 1:50/1:100, 2 cc. da lucido
- disegni strutturali, 1:20/1:50, 1953, c. da spolvero e 2 cc. da lucido
- progetto finale, piante e prospetti, 1:50, ottobre 1954, c. da spolvero e 5 cc. da lucido
- dettagli di arredi (camino, sedile e pergola per l'esterno), 1:10/1:50, 1955, 3 cc. da spolvero, 3 cc. da lucido

3.18 Villa del Conte Malagola degli Anziani, Godo (Ravenna), 1953-1958

Progetto di massima

- pianta e sezione, 1:50, 2 cc. da spolvero
- disposizione delle piante nel parco, 1:200, c. da spolvero
- planimetrie dell'area, 1:500, c. da spolvero, c. da lucido
- piante, 1:50, 4 cc. da lucido
- pianta del piano terra e del giardino, 1:100, c. da lucido
- studio di pianta, c. da lucido

Progetto definitivo

- prospetti e sezione, 1:50/1:20, 2 cc. da lucido
- sezioni con particolari di arredo, 1:20, 6 cc. da lucido
- pianta e sezione della piscina, 1:50/1:20, 2 cc. da spolvero
- schizzi e particolari costruttivi, 2 cc. da lucido
- dettagli costruttivi e di arredo, 1:20/1:1, 4 cc. da spolvero, 4 cc. da lucido
- dettagli di infissi interni e esterni, 3 cc. da spolvero
- arredi (poltrone e divani), 1:5, 4 cc. da spolvero
- tavolo, 1:10, 24.05.1956, c. da lucido
- piante e dettagli dell'ala sud ovest, 1:20, 5 cc. da spolvero
- schizzo, c. da spolvero
- planimetria generale, fotocopia su c. da lucido
- sezione del soggiorno, fotocopia su c. da lucido



3.19 Gabinetto dei Disegni e delle Stampe degli Uffizi, Firenze, 1953-1962

(con C. Scarpa)

- primo progetto della sistemazione di alcune sale di conservazione e di studio, piante, tavv. 1-3, 3 cc. da lucido

Progetto della sala di deposito, sala distribuzione e studio

- pianta generale (con sala espositiva definitiva), c. da lucido
- pianta dei ballatoi e del piano ammezzato, c. da lucido
- sezioni dei ballatoi, 2 cc. da lucido
- viste prospettiche delle sale studio, 2 cc. da lucido
- sezioni trasversale e longitudinale, c. da lucido
- sezione dei ballatoi, particolare, c. da lucido
- pianta del deposito, c. da lucido
- schizzi prospettici delle sale studio, 2 cc. da spolvero
- schema dell'illuminazione della sala studio, 15.10.1955, c. da spolvero

Progetto della sistemazione delle sale studio

- pianta generale definitiva delle sale studio, c. da spolvero
- studi di piante per le sale studio, 2 cc. da spolvero
- rilievo della terrazza, c. da spolvero
- studio del soppalco della sala studio, c. da spolvero
- pianta del ballatoio, c. da spolvero
- studi dei punti luce, 2 cc. da spolvero
- impianto elettrico, c. da spolvero, c.

Particolari degli arredi

- lumiera per la stanza della direttrice, tavola, 1958, c. da lucido
- base per la statua del corridoio, tavola, c. da lucido
- apparecchi illuminanti per i tavoli del ballatoio, tavola, 1958, c. da lucido
- ripiani per schedari, tavola, 2 cc. da spolvero
- attaccapanni per il corridoio, tavola, c. da spolvero
- luci incassate sotto il ballatoio, tavola, 16.11.1955, c. da spolvero
- vetrinetta, tavola, ottobre 1962, c. da spolvero
- scrivania, tavola, settembre 1962, c. da spolvero
- mobiletto, tavola, settembre 1962, c. da spolvero
- scomparti a doppio battente ai fianchi della porta, tavola, c. da spolvero
- scrivania per biblioteca e variante, tavole, 1958, 2 cc. da lucido
- scaffale grandi formati per biblioteca, tavola, 1959, c. da spolvero
- tavolo per direzione, tavola, 1959, c. da spolvero
- disegno della teca espositiva, varie versioni, 3 cc. da spolvero
- scaffalatura dello studio, c. da spolvero
- studio per la libreria a giorno di fianco alla scala, 2 cc. da spolvero
- viste prospettiche degli arredi interni, studi, 3 cc. da spolvero
- tavolo, c. da lucido
- tavoli dei ballatoi, 2 cc. da lucido
- cassetiera del ballatoio, c. da lucido
- carrelli porta libri, 2 cc. da spolvero

Progetto della sala espositiva

- pianta, tavola, 1959, c. da lucido
- pianta del pavimento vicino alla finestra, tavola, c. da lucido
- studio della pianta, c. da spolvero
- rilievo, c. da lucido
- pergola della terrazza, tavola, 1959, c. da spolvero
- cavalletti mobili per esposizioni, tavole, 1959, 2 cc. da spolvero
- cornici della porta, tavola, c. da spolvero
- finestra della sala espositiva, tavola, c. da spolvero
- vetrata e copriradiatori, tavola, c. da spolvero
- supporti in ottone per fissaggio dei pannelli, tavola, 1959, c. da spolvero
- studi per la finestra, 3 cc. da spolvero
- studio del controsoffitto e illuminazione, 2 cc. da spolvero
- controsoffitto, tavola, 1959, c. da spolvero



- disposizione dei vitoni per pannelli alle pareti, tavola, 1959, c. da spolvero
 - studio della disposizione dei pannelli, c. da spolvero
 - sezione BB [presum. prima ipotesi per la vetrata], c. da lucido
 - pianta con stanza del custode, tavola, 1959, c. da lucido
 - infisso della finestra, prospetto, c. da spolvero
 - schizzi vari, cartoncino
 - piante e sezione della sala espositiva (recto), disposizione dei pannelli parietali e delle vetrine mobili (verso), maggio 1959, eliocopia
 - studi planimetrici della sala espositiva, 5 cc. da spolvero
 - disposizione dei tavoli della sala consultazione, pianta, c. da spolvero
 - arredi delle sale studio, 2 cc. da spolvero
- 3.20 Progetto di sistemazione dell'Istituto di Storia dell'arte "San Matteo", Pisa, 1955**
- varie ipotesi di sistemazione piante, 1:50, 7 cc. da lucido
 - fronte su via Santa Maria, 1:50, 2 cc. da lucido
 - prospetti esterni e interni della navata e sezione dell'aula, 1:50, 4 cc. da lucido
- 3.21 Arredi per Casa Santini, Firenze, 1955**
- arredi vari, 1:1/1:20, 10 cc. da lucido
- 3.22 Progetto di arredi per Casa Pitigliani, ubicazione n.i., 1955**
- camino, ottobre 1955, c. da spolvero
 - camera delle figlie, pianta, giugno 1955, c. da spolvero
 - camera delle figlie, viste prospettiche, 3 cc. da lucido, 3 eliocopie
 - letto, 1:10, novembre 1955, c. da spolvero
- 3.23 Progetto di stazione di servizio Agip, Sansepolcro (Arezzo), 1955**
- progetto architettonico e insegna, 4 cc. da spolvero
- 3.24 Casa Lees, Firenze, via Marsilio Ficino, 1955-1956**
- studi, 19 cc. da spolvero, 11 cc. da lucido
 - pianta della copertura, tavola, 1:50, 30 agosto 1955, c. da lucido
 - pianta e sezione del sottotetto, tavola, 1:50, 20 febbraio 1956, c. da lucido
 - sezione e prospetto del fabbricato, tavola, 1:50, c. da lucido
 - studi di pianta, tavole, 1:50, 2 cc. da lucido, c. da spolvero
 - studio di pianta, tavola, 1:50, 10 ottobre 1955, c. da lucido
 - dettaglio della scala, tavola, 1:20, luglio 1956, c. da lucido
 - dettaglio del lucernario, tavola, 1:20, 27 luglio 1956, c. da lucido
- 3.25 Progetto per Casa Rosselli Del Turco, Porto Santo Stefano (Grosseto), 1955-1956**
- planimetria generale e pianta del piano del soggiorno, 1:500/1:50, c. da lucido
 - piano seminterrato, 1:50, c. da lucido
 - sezioni, 1:50, c. da lucido
 - prospetti, c. da spolvero
 - piante, 1:50, 5 cc. da spolvero
 - piante, variante giugno 1956, 2 cc. da spolvero giuntati
 - modifiche in pianta, c. da lucido
- 3.26 Progetti per insediamento balneare Vanni-Mariani, Capoliveri, Isola d'Elba (Livorno), 1955-1957**
- Insediamento balneare a Capoliveri, Madonna delle Grazie, proprietà Vanni*
- studi planimetrici, 12 cc. da spolvero, 3 eliocopie
 - studi, 3 cc. da spolvero
 - planimetria e sezioni, 2 cc. da lucido, 2 eliocopie
- Frazionamento di un terreno con progetto di insediamento, proprietà dott. Marcello Mariani*
- planimetria e tipologie edilizie, 3 cc. da lucido, 2 eliocopie
 - studi, 3 cc. da spolvero
- 3.27 Chiesa di San Giovanni Battista, Firenzuola (Firenze), 1955-1966**
- Progetto 1956*
- planimetria del borgo, c. da lucido
 - pianta del soffitto, c. da lucido



- pianta dell'ingresso, c. da lucido
- prospetto principale, c. da lucido

Arredi sacri

- disposizione delle panche, 3 cc. da spolvero
- nicchia nella navata laterale, 1960-61, 2 cc. da spolvero
- studio dell'altare, prima soluzione, c. da spolvero
- altare nel pilastro, c. da spolvero
- pulpito, 2 cc. da spolvero
- tabernacolo, eliocopia
- panca del battistero, novembre 1963, c. da spolvero
- fonte battesimale, c. da spolvero
- battistero, novembre 1963, 5 cc. da spolvero
- tabernacolo, gennaio 1965, c. da spolvero
- confessionale, dicembre 1964, c. da spolvero
- altare maggiore, 1965, 3 cc. da spolvero
- altare della prima campata, 1964, 2 cc. da spolvero

Progetto 1957

- diverse soluzioni, tavole, 8 cc. da lucido
- studi, 1957, 11 cc. da spolvero, cartoncino

Dettagli

- ingresso principale, giugno 1964, 4 cc. da spolvero
- finestrelle del fianco meridionale, giugno 1960, c. da lucido
- infissi, 6 eliocopie
- porta esterna, c. da lucido
- finestra verso il giardino, 3 cc. da spolvero
- vetrata di facciata, 3 cc. da spolvero
- lucernari angolari dell'abside, 7 cc. da spolvero, c. da lucido
- porta, c. da spolvero
- porta laterale, 2 cc. da spolvero
- porta della sagrestia, c. da spolvero
- finestrine in ferro, gennaio 1961, c. da spolvero
- finestrelle del fianco meridionale, sezione, c. da spolvero
- vetrata del pulpito, ottobre 1962, c. da spolvero
- vetrata del coro, aprile 1963, c. da spolvero
- vetrata interna, c. da spolvero

Campanile

- piante, prospetti e sezioni, 1960, 2 cc. da spolvero
- scala, 2 cc. da spolvero, c.
- croce, c. da spolvero
- particolari al vero del gradino della scala, 2 cc. da spolvero
- porta del campanile, agosto 1966, c. da spolvero

Progetto con pilastri a X

- progetto completo, 1958, piante, prospetti e sezioni, 11 cc. da lucido
- pianta con altare secondario variato, radex, eliocopia

Canonica

- progetto 1958, 3 eliocopie
- piante, prospetti e sezioni, aggiornamento 5 giugno 1960, eliocopia, 2 cc. da lucido
- studi, 7 cc. da spolvero
- infissi e particolari vari, 10 cc. da spolvero
- ringhiere delle finestre, c. da spolvero
- balaustra della scala, giugno 1960, c. da spolvero
- balaustra, c. da spolvero

Studi della fase finale

- sala consiliare, pianta, agosto 1962, c. da lucido
- pianta, agosto 1962, radex
- pianta della travatura e sezione dell'abside, 2 eliocopie
- sezioni trasversale e longitudinale, 3 cc. da spolvero



- pianta, prospetti e sezione, soluzione precedente alla finale, 5 cc. da lucido, eliocopia
- prospetto dell'abside, c. da spolvero, c. da lucido
- sezione trasversale verso l'abside, 1964, c. da spolvero
- fianco, soluzione precedente alla finale, c. da lucido
- progetto dell'ultima versione, settembre 1958, tavv. 2, 3, 5, 7, 7 bis, 8, 6 cc. da lucido

Dettagli

- prospetto del soffitto, riga e squadra, c. da spolvero
- croce, c. da spolvero
- pensilina, 2 cc. da spolvero
- ringhiera fra il portico e il giardinetto, c. da spolvero
- cordolo di facciata, c. da spolvero
- grata nello studio del parroco, c. da spolvero
- marciapiede, c. da lucido
- presbiterio, settembre 1963, 2 cc. da spolvero
- croce dell'abside, 1964, c. da spolvero
- pensilina esterna, c. da spolvero, eliocopia
- dettaglio del fianco, c. da spolvero
- soglie dei balconi, gennaio 1961, c. da spolvero

3.28 Piano Regolatore Generale di Massa, 1955-1969

- stato di fatto, 2 foto aeree IGM b/n
- cartografia comunale, 1:5.000, stato di fatto con studi di zonizzazione, "Massa PRG tav. 4", 3 radex
- bozza di Piano, 2 cc. da lucido
- "schema del traffico", 1:5.000, fogli 1 e 3, 2 eliocopie
- "schema del traffico" 1:5.000, foglio 2, eliocopia
- cartografia degli insediamenti minori, 8 cartoncini
- progetto della viabilità, 1:25.000, 2 radex
- "schema viario territoriale", 1:25.000, c. da lucido
- "tav. 11" 1:5.000 e materiale relativo: radex, cibachrome, 3 eliocopie, fotocopia su c. da lucido
- "tav. 5" 1:5.000, 5 radex
- cartografia 1:5000 fra cui "tav. 6" e "allegato M", 8 radex
- tavv. 1, 3, 5A, 7-10, 7 radex
- PRG adottato, stesura finale, 14 radex
- cartografia di piano e allegato A, 5 eliocopie
- relazione geologica su natura e consistenza dei terreni, fascicolo, 6 pp. ds.
- tavole ridotte (allegati P, Q, R sulle scuole), 3 controlucidi su poliestere

Sviluppi successivi

- studi su cartografia di base, 3 radex
- studi su cartografia di piano sulle unità minime di lottizzazione, 1968, 12 eliocopie

3.29 Liceo Scientifico "Federigo Enriques", Livorno, via della Bassata, 1955-1973 (con C. Scarpa)

Progetto 1962, prima parte

- piani terra, primo e secondo, tavv. 2-4, 3 cc. da lucido
- piano terra, tav. 2, radex

Progetto 1962, seconda parte

- tavv. 5, 6, 7-11, 14, 17, 4 cc. da spolvero, 3 eliocopie, 7 cc. da lucido
- palestra modificata, 1964, tav. 5, c. da lucido
- abaco degli infissi, 1964, tav. s.n., c. da lucido
- studi della palestra, piante, 1962-1965, 8 cc. da spolvero e 4 cc. da lucido

Progetto 1965

- tavv. 1-9, 9 bis, 9 ter, 10-21, 24 cc. da lucido, eliocopia (6 copie)
- tav. 22, "variante parziale delle piante 2, 3, 4", 1966, c. da lucido
- tav. 23, particolare dell'infisso, c. da spolvero
- sezione modificata delle rampe, c. da lucido

Particolari costruttivi, 1971-72

- tav. 2, maggio 1971, c. da lucido
- tavv. 1-12, agosto - dicembre 1971, 16 cc. da spolvero



- tavv. 12-17, 1972, 6 cc. da spolvero
- aggiornamenti delle piante, 1972, 2 radex, c. da lucido
- rilievo dell'area di progetto, eliocopia
- cronoprogramma dei lavori, c. da lucido
- studi della pianta e dei prospetti, 67 cc. da spolvero, c. da lucido, 2 cc.
- pianta, prima ipotesi, 1:100, 2 cc. da spolvero
- studi di piante e prospetti "tav. 2, tav. 3, tav. 4, tav. 7", 4 cc. da spolvero
- studi di piante, 4 cc. da spolvero
- planivolumetrico, c. da spolvero
- studio della rampa, c. da spolvero
- infissi delle aule, c. da lucido

3.30 Piano Regolatore Generale di Pontedera (Pisa), 1956-1962

- stato di fatto e di progetto, tavole, 6 eliocopie
- Piano di dettaglio, 1960*
- tavole, 6 radex, 5 cc. da lucido
- quartieri "Puntone", "Fossovecchio", "I cappuccini", radex
- tipi edilizi quartieri "Puntone", "Fossovecchio", "I cappuccini", tavole, 4 cc. da lucido
- zonizzazione, radex
- Norme di attuazione, 1960, c. da spolvero
- studi di progetto, 4 eliocopie
- progetto definitivo, tavole, 15 eliocopie

3.31 Progetto di sistemazione della biblioteca di Casa Sinibaldi, ubicazione n.i., 1956

- rilievo, cartoncino
- progetto, piante, sezioni e prospettiva, 2 cc. da lucido

3.32 Concorso appalto per gli uffici del Genio Civile, Pistoia, 1957

- piante, prospetti e sezioni, tavole, 5 eliocopie

3.33 Concorso per museo, biblioteca e casa della cultura, La Spezia, 1957

- (con C. Scarpa, G. D'Agaro, V. Pastor)
- sezioni, 1:100, 3 cc. da lucido, 4 fotocopie ridotte su c.
- piante, tavole di concorso, 1:100, 5 cc. da lucido
- prospetti e sezioni, tavole di concorso, 1:100, 4 cc. da lucido, fotocopia su c.

3.34 Villa Pernis, Forte Dei Marmi (Lucca), Viale Morin, 1957

- studi di piante e prospettive, 23 cc. da spolvero
- studi di piante, sezioni e prospetto del primo progetto, 12 cc. da spolvero
- piante, sezione e prospetto del primo progetto, 1:50, c. da lucido
- pianta del primo piano con destinazioni funzionali, 1:100, eliocopia (4 copie)
- pianta delle terrazze e sezioni, 1:100, eliocopia (2 copie)
- studi di prospetti, 7 cc. da spolvero
- studi di piante, sezione, interni, 11 cc. da spolvero
- progetto definitivo, 1:100, 5 cc. da spolvero
- progetto definitivo, 1:100, 6 cc. da lucido
- prospettive esterne, 4 cc. da spolvero, 2 cc. da lucido, 2 eliocopie

3.35 Progetto di sistemazione per Casa Paoli, Firenze, Via Di Carraia, 1957, e piazza San Felice, 1958

- dettagli, tavole, maggio-giugno 1957, 5 cc. da lucido
- tavole di progetto, 3 cc. da spolvero
- tavole di progetto, 2 cc. da lucido, 8 cc. da spolvero
- studi, 12 cc. da spolvero, c. da lucido
- stato di fatto, c.
- calcoli strutturali, c.
- dettaglio della finestra e del terrazzino, maggio 1958, eliocopia

3.36 Lottizzazione Pacini, Bientina (Pisa) 1957-1958

- studi, 16 cc. da spolvero, cartoncino
- tavole, 4 eliocopie (una in 2 copie)
- planimetria dello stato di fatto, tavola, febbraio 1958, c. da lucido



19 20

19-20 Grand Hotel Minerva, Firenze (1957-1964): veduta del braccio del chiostro dalla corte interna; studio del logo, pennarello su carta, cm 25x33.





- piano particolareggiato, planimetria, c. da lucido
- piano particolareggiato, azzonamento, tavola, febbraio 1958, c. da lucido
- planimetria di progetto, febbraio 1958, c. da lucido e copia su c. da lucido e su c. colorata
- studi planimetrici, 2 cc. da lucido

3.37 Quartiere San Giusto, Prato, 1957-1958

(gruppo L. Quaroni: M. Boschetti, A. De Carlo, L. Giovannini, A. Livadiotti; gruppo E. Detti: R. Gizdulich, R. Monticolo, A. Sabatini)

- studi planimetrici, 103 cc. da spolvero, c., c. da lucido
- studi delle unità abitative, eliocopia, 6 cc. da lucido, 74 cc. da spolvero, 7 cc.
- planimetrie, 2 eliocopie, c. da lucido
- "prima presentazione", progetto di massima, 1957, piante a diverse scale fino allo studio della tipologia abitativa, 6 eliocopie
- progetto di massima, tre soluzioni, 3 cc. da lucido
- soluzioni A e B, 2 eliocopie, c. da spolvero
- rilievo dell'area, c. da lucido, eliocopia
- "soluzione A", tavola, planimetria 1:2.000, eliocopia
- "soluzione B", tavola, planimetria 1:2.000, eliocopia
- "soluzione C", tavola, planimetria 1:2.000, eliocopia
- variante di studio della soluzione B, c. da lucido, c. da spolvero
- carta tecnica, 1:2.000, elaborata, eliocopia
- carta del Piano Regolatore con viabilità evidenziata, 1:5.000, eliocopia
- schizzi planimetrici, 49 cc. da spolvero
- messaggio per invito a cena da M.L. Guaita, c. da spolvero
- aggregazioni tipologiche, 7 eliocopie
- studi delle tipologie edilizie, 4 cc., 22 cc. da spolvero

3.38 Grand Hotel Minerva, Firenze, piazza Santa Maria Novella, 1957-1964

(con C. Scarpa)

Rilievi

- piante e sezione, 1:100, 1957, 7 cc. da spolvero
- piante dello stato di fatto e del piano terra, 1:100/1:50, 3 cc. da lucido

Progetto 1957

- schizzi e studi del progetto di risanamento, 31 cc. da spolvero, 4 cc. da lucido
- demolizione e ricostruzione, piante, 1:100, 7 cc. da spolvero
- studi di piante e sezioni, 1:200, 5 cc. da lucido
- studi di piante e sezioni, 1:200, 5 eliocopie
- piante, 1:100/1:50, 4 cc. da lucido
- piante dello stato di fatto, 1:100, 3 cc. da lucido
- piante di progetto 1:100 con planimetria catastale, 1:1.000, 5 cc. da lucido
- sezioni dello stato di fatto e di progetto, 1:100, 2 cc. da lucido
- impianti idraulici, 1:100, 3 radex
- planimetria catastale, 1:1.000, radex
- piante del nuovo gruppo scala-ascensori ai vari piani e sezioni, 1:50, 9 cc. da lucido

Variante 1958

- copertura dell'edificio confinante, pianta e sezione 1:100, c. da spolvero
- rapporti con gli edifici confinanti, c. da lucido
- sezione, 1:100, 8 cc. da lucido
- sezione del corpo esistente e sezione dell'ala nuova, 1:50, 2 cc. da lucido
- pianta, sezione e particolari 1:50 e al vero della cabina ascensore, 4 cc. da lucido
- soluzioni per le camere, sezioni e piante con dettagli, 2 cc. da spolvero, 4 cc. da lucido
- pianta della copertura della cucina, 1:20, c. da spolvero
- studi della piscina, sezioni e pianta, 1:20, 4 cc. da spolvero
- infissi della nuova ala, particolari, 1:20, 4 cc. da lucido
- secondo lotto dei lavori, ottobre 1958, piante e sezioni, 1:50, 22 cc. da lucido
- pianta dei tetti e sezione sulla chiostrina, 2 cc. da spolvero
- nuovo gruppo scale, c. da spolvero, 12 cc. da lucido

Variante 1959

- studi planimetrici, 4 cc. da spolvero, 3 cc. da lucido





- tralicci di armatura dei muri confinanti, 5 cc. da spolvero
- copertura del cortile sud con particolari di armatura, 9 cc. da spolvero
- rilievi delle lesioni, luglio 1959, 4 cc. da lucido
- calcoli dei tralicci, 4 cc.
- prospettive e piante del chiostro coi volumi demoliti e da demolire, 4 cc. da spolvero e 4 cc. da lucido
- pianta integrativa di progetto, 1:100, c. da lucido
- studi vari di dettaglio, 9 cc. da spolvero e 4 cc. da lucido
- nuovo gruppo scale-ascensori, piante e sezione, 1:50, e dettagli, 2 cc. da spolvero, 3 cc. da lucido
- schizzi, c. da spolvero, 2 cc. da lucido
- particolari al vero della cornice del soffitto, c. da spolvero
- piante e dettagli, 1:100/1:5, 8 cc. da spolvero
- struttura metallica del muro della cucina, 1:20, c. da lucido
- plafoniere dei corridoi, 3 cc. da spolvero
- infissi, sezioni e prospetti, 1:20, c. da spolvero, c. da lucido
- piante, varie soluzioni, 1:50, 2 cc. da spolvero, 3 cc. da lucido
- piante con arredi e schema dell' impianto elettrico, 1:50, 2 cc. da lucido
- dettagli della hall, 3 cc. da spolvero
- dettagli della pensilina, 11 cc. da spolvero, 2 cc. da lucido
- prospetto, 1:50, c. da lucido
- banco del bar, 17 cc. da spolvero
- pianta e sezione della sala da pranzo, 1:50, e dettagli, 33 cc. da spolvero, 4 cc. da lucido
- studi del salone, variante 1959, 15 cc. da spolvero, 2 cc. da lucido
- studi della piscina, variante 1959, 7 cc. da spolvero
- dettagli esecutivi, 18 cc. da spolvero
- schizzi planimetrici e di dettaglio, 34 cc. da spolvero, c. da lucido, 2 cc.
- sistemazione delle proprietà confinanti, variante 1959, 3 cc. da lucido, c.
- variante 1959, ipotesi di arretramento, piante e sezione, 1:50, 3 cc. da lucido
- variante 1959, sezioni, 1:50, 2 cc. da lucido
- variante 1959, piante definitive, 1:50, tavole, 12 cc. da lucido, 10 radex
- variante 1959, piante definitive, 1:50, tavole, riduzioni, 10 radex
- variante 1959, piante, 1:50, 2 eliocopie
- variante 1959, piante, prospetti e sezioni del corpo sud, piscina, 3 cc. da spolvero, 3 cc. da lucido
- variante 1959, sezione e prospetto del chiostro, 3 cc. da lucido, 5 fotocopie su c. da lucido
- carta catastale, 1:1.000, c. da lucido
- pianta del sottosuolo, 1:100, c. da lucido
- piante a varie quote, 1:100, riduzioni, 6 radex
- prospetti, variante 1959, 2 cc. da spolvero, c. da lucido
- variante 1959, sezioni, c. da spolvero, c. da lucido
- variante 1959, impianto idraulico e di smaltimento, c. da spolvero, 12 cc. da lucido
- studi del pavimento in marmo, 2 cc. da spolvero, 2 cc. da lucido
- dettagli del banco della portineria e cassa, 2 cc. da spolvero, c. da lucido
- sala da pranzo e hall, particolari degli arredi fissi e del rivestimento, 6 cc. da spolvero
- rivestimento dell'atrio, 1:25/1:10, 3 cc. da spolvero
- particolari dell'atrio, delle scale e degli ascensori, 1:25/1:1, 5 cc. da spolvero
- studi di variante delle scale, piante, 1:50, 3 cc. da spolvero
- dettagli di scale e gradini, 1:25, 2 cc. da lucido
- pergola sul chiostro, prospetto e dettagli, 2 cc. da spolvero
- smaltimenti dei bagni, studi di dettaglio, 10 cc. da spolvero, 6 cc. da lucido
- saloni da pranzo e di rappresentanza, particolari, 4 cc. da spolvero, c. da lucido
- studi degli infissi, 29 cc. da spolvero, 7 cc. da lucido
- particolari degli arredi e piastrina portachiavi, 3 cc. da spolvero
- studi per il marchio del bar, scritte per la porta d'entrata e per i cartelli, 6 cc. da spolvero, 5 cc. da lucido, c.
- armadio divisorio per sala, 1960, 2 cc. da spolvero
- tavoli per salone e sala pranzo, dettagli 1:10/1:1, 1960, 3 cc. da spolvero
- particolari della parete di facciata e interna della sala da pranzo, 1:10, 2 cc. da spolvero
- pianta catastale con schizzo della scala sul chiostro, 1:200, radex
- arredi dell'atrio e degli ascensori, 1:5/1:1, 1960, 3 cc. da spolvero
- studi del bar, 1960, 7 cc. da spolvero, c. da lucido





- mobile bar per piscina, 1:5, 1961, c. da spolvero
 - studi e progetto di ampliamento della cucina e del pranzo, 1:50/1:25, 1963, 28 cc. da spolvero, 2 cc. da lucido, radex
 - nuovo bar al piano terra, dettagli costruttivi e arredi, 1980-81, 9 cc. da spolvero
- 3.39 Progetto di massima per nuovo macello e mercato del bestiame, Livorno, 1958-1959**
- schizzi e studi vari, 26 cc. da spolvero, 6 cc.
 - studi di piante, 4 cc. da lucido
 - schizzi e studi di piante, 7 cc. da spolvero
 - schizzi prospettici, 2 cc. da spolvero
 - planimetria generale, 1:2.000/1:5.000, c. da lucido
 - piante, 1:500, 3 radex
 - planimetria dei macelli, 1:200/1:100, 2 radex
- 3.40 Piano Particolareggiato dei terreni dell'Opera Pia Asilo "Leopoldo Vanni", Impruneta (Firenze), via della Libertà, 1958-1960**
- studi, 16 cc. da spolvero
 - pianta delle coperture e sezioni, aggiornamento 22.07.1958, 2 cc. da lucido
 - planimetrie e sezioni, 3 cc. da lucido
- 3.41 Progetto di quartieri INA Casa "Romagnano" e "I Poggi", Massa, 1958-1960**
(con A. Del Panta, R. Gizdulich, R. Monticolo, A. Sabatini)
- Quartiere INA Casa Romagnano a Massa, 1958-63*
- progetto di massima, tavole, settembre 1958, 7 cc. da lucido, eliocopia
 - legenda della tav. 9, c. da lucido
 - studi, 3 eliocopie, 9 cc. da spolvero, 3 cc. da lucido
 - rilievi, 2 acetati, eliocopia, 2 cc. da lucido
 - cartografia con appunti, 2 eliocopie
 - computo di massima delle aree, tavola, c. da lucido
 - planimetria con indicazione dei terreni da acquistarsi, 1:2.000, c. da lucido
 - studi planimetrici, 2 cc. da spolvero
- Quartiere INA Casa "I Poggi", Massa, s.d.*
- studi, 15 cc. da spolvero
 - studio su carta 1:2000, eliocopia
- 3.42 Progetto di lottizzazione dei terreni del Conte Uzielli de' Mari, Firenze, Via Giano della Bella, 1958-1965**
- stato di fatto e varie soluzioni di planimetria, 1:500; pianta quartiere-tipo, 1:100, prove di aggregazione e di sezione su strada, 1:100, 8 eliocopie
 - studi planimetrici e planivolumetrico con schizzi, 8 cc. da spolvero, c. da lucido
 - studi di profili stradali e sezioni, c. da spolvero, 3 cc. da lucido
 - studi planimetrici con varie soluzioni, 1:500, 7 cc. da lucido, radex
 - progetto completo con alloggi, calcoli volumetrici e schema delle fognature, 11 cc. da lucido
 - studi, 15 cc. da spolvero, 3 cc. da lucido
- 3.43 Ampliamento dell'ospedale Santa Maria delle Croci, Ravenna, 1958-1967**
(con P. Marellò, R. Monticolo)
- Progetto di completamento, 1959*
- studi di piante, 1:200, 8 cc. da spolvero
 - schemi funzionali, 1:200, 5 cc. da lucido
 - piante, tavole, 1:100, 28 cc. da lucido, 3 radex
 - prospetti, tavole, 1:100, 13 cc. da lucido
- Progetto di trasformazione integrale*
- schizzi e studi, 4 cc. da spolvero
 - piante e viste, 15 cc. da spolvero, 4 eliocopie
 - schemi di sezioni e prospetto, 3 cc. da spolvero, 2 eliocopie
 - studi di piante e sezioni, 16 cc. da spolvero
 - progetto 1960, schizzi e studi di piante, 12 cc. da spolvero, c. da lucido
- Progetto di completamento, 1960*
- piante e sezioni, 7 cc. da spolvero e 7 cc. da lucido



- studi e schemi funzionali, 8 cc. da lucido
- schizzi e studi distributivo-funzionali, 19 cc. da spolvero
- studi, 2 cc. da spolvero e 2 cc. da lucido
- schemi funzionali, 6 cc. da lucido
- studi, c. da spolvero, 7 cc. da lucido
- tavole, 1:200, 6 cc. da lucido
- studi di piante, 4 cc. da spolvero
- progetto approvato, 1961, 1:50/1:100, 7 eliocopie
- studi di piante, 1961-62, 7 cc. da spolvero, eliocopia
- piante, 1961-62, tavole, 4 cc. da spolvero
- studi, 9 cc. da spolvero, 2 cc. da lucido, 2 eliocopie
- tavole, 1962, 3 cc. da lucido
- pianta generale, piano terra, 1962, 1:200, radex, eliocopia
- dettagli, 1965, 14 cc., 2 eliocopie
- dettagli, esecutivi del gruppo scale, 1966, c. da spolvero
- dettagli, infissi, 1966, 8 cc. da spolvero
- esecutivi degli arredi della cappella, 1964-67, 15 cc. da spolvero
- schizzi di studio per infissi e prospetti, 8 cc. da spolvero, c.
- planimetria, c. da spolvero
- prospettiva, cartoncino
- studi vari, 51 cc. da spolvero, c. da lucido
- studi di progetto, 1959-60, 42 cc. da spolvero, 15 cc. da lucido, 2 cc.
- studi eseguiti a Ravenna, gennaio 1961, 8 cc. da spolvero, 9 cc. da lucido, 4 eliocopie
- studi planimetrici, 17 cc. da spolvero
- studi di prospetti e sezioni, 15 cc. da lucido

3.44 Piano Regolatore Generale di Impruneta (Firenze), 1958-1972

- cartografia varia, 2 radex
- studi su cartografia di piano, 9 eliocopie
- cartografia di base e rilievo delle attività esistenti, acetato, 2 eliocopie
- Programma di Fabbricazione, 3 radex
- tracciato della superstrada, eliocopia
- cartografia del comprensorio comunale, 3 radex, 3 eliocopie
- studi su cartografia provinciale, 8 cc. da spolvero, 7 eliocopie
- stato di fatto e mosaico dei PRG dei comuni confinanti, 5 radex
- studi e schizzi, 7 cc. da spolvero, 8 eliocopie
- studi e cartografia storica, c. burro, 6 eliocopie, 3 stampe fotografiche
- studi su cartografia, 8 eliocopie
- tavole di studio, 2 eliocopie
- tabelle di calcoli degli standards, 11 eliocopie
- legenda di PRG, c. da lucido
- tabelle degli standards, 7 radex
- tabelle e tipologie stradali, 5 radex
- standards urbanistici, 11 radex, 6 eliocopie
- cartografia di Piano con annotazioni, 4 eliocopie
- cartografia di Piano, 3 radex
- cartografia di Piano con controdeduzioni, 8 radex
- situazione geologica, 1:25.000, c. da lucido
- studi urbanistici, azzonamento e viabilità, 5 cc. da spolvero
- studi planimetrici di lottizzazione, 4 cc. da spolvero
- prospetto della lottizzazione, c. da spolvero
- sezione altimetrica con edifici, c. da spolvero
- porzioni catastali, 1:2.000, Tavarnuzze e Falciani, 2 cc. da lucido
- cartografia di Piano, 2 radex
- tipologie edilizie, 7 cc. da lucido, 6 radex
- cartografia di Piano, 3 radex
- cartografia di Piano, 5 eliocopie
- cartografia di Piano, 1:2.000, eliocopia



3.45 Palazzo di giustizia, Massa, 1958-1976

- progetto di massima, tavole, 1961, 10 cc. da lucido

Progetto 1964-66

- tavv. 1-7, 10 cc. da lucido, 2 fotocopie
- tavv. 8-19, prospetti e sezioni, 4 cc. da spolvero, 7 cc. da lucido
- tavv. 20-31, 3 cc. da spolvero, 9 cc. da lucido
- particolari costruttivi, progetto 1968, tavole, 9 cc. da spolvero, radex
- Variante al progetto, 1969, piante, tavole, 2 radex, 2 eliocopie
- disegni strutturali, 2 cc. da lucido
- relazione delle strutture in c.a., 12 cc. da lucido
- particolari costruttivi, tavv. 12-22, maggio -novembre 1972, 12 cc. da spolvero
- particolari costruttivi, tavv. 23-31, maggio -novembre 1972, 8 cc. da spolvero, c. da lucido
- particolari costruttivi, tavv. 35-37, 1972-73, 12 cc. da spolvero, c. da spolvero
- particolari costruttivi, tavv. 37-43, 45-47, 48-53, 1974, 17 cc. da spolvero
- particolari costruttivi, tavole s.n., febbraio 1975, 4 cc. da spolvero
- particolari costruttivi, tavole s.n. e s.d., 8 cc. da spolvero
- studi di sezioni e particolari, 22 cc. da spolvero
- studi di piante, 18 cc. da spolvero, c. da lucido
- studi di piante, 16 cc. da spolvero
- studi di prospetti e di sezioni, 33 cc. da spolvero, c. da lucido
- studi di prospetti e sezioni, 38 cc. da spolvero
- studi vari, 45 cc. da spolvero, 2 cc. da lucido
- studi di dettagli, 18 cc. da spolvero
- studi di dettagli, 58 cc. da spolvero, c. da lucido
- aule di giustizia, studi, 35 cc. da spolvero
- uffici dei giudici, studi, 10 cc. da spolvero

3.46 Progetto per un padiglione smontabile per esposizioni d'arte "Artemobile", 1959

- schizzi di dettagli e studi di componibilità, 3 cc. da spolvero
- viste prospettiche interne ed esterne, 3 cc. da spolvero e c. da lucido
- "Studi di composizione elementi", piante e sezioni, vari schemi, 1:200, c. da spolvero
- assonometria d'insieme, c. da spolvero e c. da lucido
- esempi di composizione planimetrica, 1:500, c. da lucido
- piante delle possibili composizioni modulari con relativi prospetti, 1:100, c. da lucido
- pianta e prospetto di una delle possibili composizioni, 1:100, c. da lucido
- studi per le coperture, pianta, sezione e dettagli, 1:20, 2 cc. da spolvero
- mascherina, c. da lucido

3.47 Tomba di Adina Tenca Enriques Agnoletti, Firenze, Cimitero di Trespiano, 1959

- particolari al vero della soluzione definitiva, 2 eliocopie
- 2 varianti di progetto, 1:10, c. da lucido, eliocopia con schizzi di Scarpa
- cuscino e lapide, 1:1, 2 cc. da spolvero

3.48 Edificio residenziale e commerciale Bernieri Marina di Carrara (Massa-Carrara), via Venezia, 1959-1961

- schizzi e studi vari, 75 cc. da spolvero
- studi planimetrici, 1:50, 5 cc. da lucido
- schizzi, c. millimetrata
- studi di piante e prospetti, 27 cc. da spolvero
- progetto planimetrico di massima, studio, 2 cc. da spolvero
- appunti, eliocopia
- negozi: studi e schizzi di piante, prospetti, sezione e vista prospettica, 10 cc. da spolvero
- schizzi di prospetti, 3 cc. da spolvero
- studi in pianta, c. da spolvero
- schizzi di varianti volumetriche in assonometria e prospettiva, 3 cc. da spolvero
- schizzi prospettici del fronte sulla strada, 2 cc. da spolvero
- schema dei pilastri e perimetro del lotto, 2 cc. da spolvero
- planimetria generale del lotto e varie soluzioni di piante, 10 cc. da lucido
- "progetto provvisorio", studi, 22 cc. da spolvero, 2 cc. da lucido



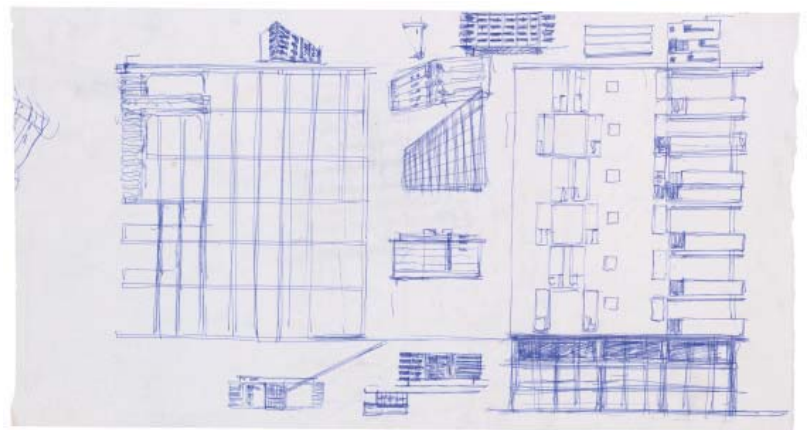

21



22

21-22 Edificio residenziale e commerciale Bernieri, Marina di Carrara (1959-1961): studio del prospetto, penna su spolvero, cm 57x30; veduta del complesso.





- progetto, sezioni 1:100 e pianta delle coperture 1:50, 3 cc. da lucido
- piante, 1:100/1:50, 4 eliocopie
- piante, 1:50/1:100, 3 radex
- piante con arredi, 1:50, 5 cc. da lucido

Edificio ovest

- sezione 1:50, c. da lucido e radex

Progetto definitivo edificio di testa

- piante quotate con arredi di tutti i piani, 1:50, 5 cc. da lucido
- sezioni quotate, 1:50, 2 cc. da lucido

Progetto definitivo 1961

- esecutivi dei prospetti, 1:50, 3 cc. da lucido
- prospetto, 1:50, eliocopia
- prospetti e sezioni, 1:50/1:25, 3 cc. da lucido
- prospetti, 1:100, 2 cc. da lucido
- prospetti, 1:50/1:100, tavole, 4 cc. da lucido
- studi dei prospetti, 39 cc. da spolvero, 3 cc. cipollina, c. da lucido
- prospettive, 2 cc. da spolvero
- studio del prospetto del piano terra commerciale, 2 cc. da lucido, 16 cc. da spolvero, c.

Progetto definitivo 1961

- abaco e particolari costruttivi degli infissi, 9 cc. da spolvero, c. da lucido
- particolari costruttivi e dettagli, 14 cc. da spolvero, 4 cc. da lucido
- studi planimetrici di impianto, 14 cc. da spolvero
- planimetria del sito, c. da lucido
- studi in pianta 1:50/1:100, 13 cc. da spolvero, 7 cc. da lucido
- edificio est, piante dei vari piani, c. da lucido
- edificio est, pianta di vari piani, c. da lucido
- studi dettagli, c. da lucido, 7 cc. da spolvero

3.49 Progetto per Istituto Tecnico Professionale, località "La Padula", Carrara, 1959-1961

(con C. Scarpa)

- planimetrie generali con ipotesi varie di edificio per istituto tecnico commerciale e liceo, 1:500, c. da spolvero, 3 cc. da lucido

Rilievo dell'area di progetto

- pendenze del terreno, c. da spolvero, 2 eliocopie su cartoncino

Progetto ottobre 1959 e variante 1961

- progetto completo, 1:100, 11 cc. da lucido
- tavole di progetto ridotte, 4 fotocopie su c. da lucido, fotocopia su c.
- pianta 1:100, 3 eliocopie
- particolari dei prospetti, 1:10, c. da lucido
- sezioni trasversali, prospetti e particolari, 1:50, c. da lucido
- sezioni, 1:100, tavola ridotta, fotocopia su c.
- piante, 1:100, 3 cc. da lucido, radex con velina
- planimetria generale, 1:500, eliocopia
- studi, c. da spolvero, c. da lucido

Variante 1961

- pianta del vano scala e aula tipo con arredi, 1:50, c. da spolvero, 2 cc. da lucido
- pianta e sezione con schizzi e studi planimetrici per la "torre dei gabinetti", 1:50, 2 cc. da spolvero, c. da lucido
- pianta tipo del nucleo dei servizi igienici, prospetti e sezioni, "soluzione 1:3", 1:50, c. da lucido
- particolari al vero degli infissi esterni, 3 cc. da lucido
- assonometria con elementi prefabbricati in c.a. di facciata, c. da lucido
- particolari di facciata con dettagli delle finestre e studi sul soleggiamento, dettaglio degli elementi in c.a. prefabbricati di facciata, 4 cc. da spolvero, eliocopia
- particolari degli infissi esterni e dettaglio degli elementi prefabbricati di facciata, 4 cc. da spolvero
- studio di prospetto, c. da lucido
- dettaglio dell'infisso, c. da spolvero
- prospettiva di un dettaglio del prospetto, c. da spolvero
- schizzi di prospetti e infissi, 10 cc. da spolvero





3.50 Quartiere INA-Casa IACP "San Leonardo", Massa, 1959-1967

(con R. Gizdulich, R. Monticolo, A. Sabatini)

Studi del progetto di massima

- piante e prospetti, 9 cc. da spolvero
- studio dell'impianto, c. da spolvero

Progetto di massima

- piante degli alloggi tipo, 1:100/1:50, c. da spolvero, 4 cc. da lucido
- planimetria generale del piano terra con strutture, c. da lucido

Studi del progetto definitivo

- piante, prospetti e sezioni degli alloggi tipo, 7 cc. da spolvero, 11 cc. da lucido, radex
- cartografia e studi planimetrici, c. da lucido, radex, 2 eliocopie su cartoncino, fotocopia
- progetto 1961, 4 cc. da lucido, radex
- progetto 1961, planimetria generale, 1:500, c. da lucido
- studi planimetrici, 9 cc. da spolvero

II progetto

- studi planimetrici su carta catastale, c.
- abaco degli infissi, dettagli degli infissi e scala, 3 cc. da lucido
- pianta e sezione dell'alloggio tipo, 1:50, 2 cc. da lucido
- planimetria quotata, 1:200, c. da lucido
- planimetria quotata con materiali, accessi, aree esterne, 1:200, c. da lucido
- planimetrie generali quotata e sezione del piano terra, 1:200, riduzioni, 2 radex
- tipo A, prospetto, 1:100, 2 cc. da lucido
- tipo A, piante dei vari piani, prospetti, sezione, 1:50, 3 cc. da lucido, 2 radex
- tipo A, pianta del primo piano, 1:50, c. da lucido
- tipo B, piante del primo e secondo piano, 1:50, 3 cc. da lucido
- dettagli costruttivi, 3 cc. da spolvero
- abaco degli infissi e della sezione facciata, 4 cc. da lucido

Progetto dicembre 1966

- tipo B, piante di tutti i piani, 1:100, 3 cc. da lucido, radex
- tipo B, prospetti, 1:100, c. da spolvero
- tipo B, particolari, 1:50, c. da lucido
- studio della pavimentazione della loggia, 2 cc. da spolvero
- pianta del piano terra, 1:100, c. da spolvero
- schizzi degli alloggi, 3 cc. da spolvero

3.51 Abitazioni prive di data certa, [presum. anni '50]

- progetto per Casa Pittaluga, Firenze, Lungarno Serristori; studi di piante, 6 cc. da spolvero, 6 cc. da lucido
- progetto per Casa Vezzosi, colonica "Badia", Pratovecchio (Arezzo), 6 cc. da lucido
- progetto per Villa Lucci, Pian de' Cerri, Scandicci (Firenze): pianta e vista prospettica, 2 cc. da lucido; camino, eliocopia
- progetto per Casa Furno, Strada in Chianti (Firenze): sistemazione della pergola, pavimentazione, camino, tavole, 3 cc. da spolvero; pianta, c. da spolvero; studi del camino, 2 cc. da spolvero, c.; pianta e prospetti, c. da lucido
- progetto per Cappella Sinibaldi: schizzi, 8 cc. da spolvero, 3 cc.
- progetto di appartamento Firenze, via Lorenzo Il Magnifico, s.d.: pianta e sezioni, 1:50, c. da lucido recante scritta a matita "Boris"

3.52 Miscellanea di dettagli di arredo e infissi, anni '50-'60

- ringhiera del terrazzo del dott. Racanelli, c. da lucido
- casa Scarampi in via del Larione, infissi, c. da lucido
- lume per il sig. Cianfanelli, c. da lucido
- casa Trigor, infissi, c. da lucido
- casa Campedelli, mobile del bagno, eliocopia
- studi di camini, 23 cc. da spolvero, 2 cc., c. da lucido, eliocopia
- studi di porte e finestre, 6 cc. da spolvero e 2 cc. da lucido
- sedia per lo studio dell'avv. Scattolini, 4 eliocopie
- studi di sedie, 19 cc. da spolvero
- mobile radio, c. da spolvero





- tavolo con piani ribaltabili, eliocopia
- sedia con seduta ribaltabile, c. da spolvero
- 3.53 Progetto di arredi per il Seminario Giuridico, Università di Siena, Siena, 1960**
 - arredi, 1:5/1:10, dicembre 1960, 3 cc. da spolvero
- 3.54 Progetto di Villa Sinibaldi, Osimo (Ancona), 1960**
 - studi di progetto
- 3.55 Progetto di gradinata per rappresentazioni, San Miniato (Pisa), piazza San Francesco, 1960**
 - progetto di massima, 3 cc. da lucido
 - varianti, 2 cc. da spolvero
 - studi e rilievi, 9 cc. da spolvero
 - sezioni di rilievo, 2 eliocopie
- 3.56 Progetto di cinema, uffici ed abitazioni, Ravenna, piazza Baracca, 1960-1961**
(con C. Scarpa)
 - studi di piante e sezioni, studi, 3 cc. da lucido
 - tavole, planimetria 1:1.000, piante e sezioni 1:200, 2 cc. da lucido
 - appunti di Scarpa, 2 cc. da lucido
 - schemi dei prospetti, 2 cc. da lucido
 - schizzi, 24 cc. da spolvero
 - prospettiva, c. da spolvero
 - prospettiva a mandorla, eliocopia
- 3.57 Trasformazione e ampliamento di edificio ad uso alberghiero, Sant'Ubaldo, Gubbio (Perugia), 1960-1963**
 - due versioni di progetto, piante e prospetti, 1:50, 6 cc. da lucido
 - particolari degli infissi, tavv. 1-4, 8, 11, maggio 1963, 6 cc. da spolvero
- 3.58 Restauro di Villa Ronchi Abozzo, San Felice a Ema (Firenze), 1960-1967**
 - rilievi dello stato attuale, 1:50, 6 cc. da spolvero, 2 cc. da lucido
 - schizzi e studi, 3 cc. da spolvero, 2 cc. da lucido
 - planimetria generale e piante, 1:50, 4 cc. da lucido
 - prospetti e sezione trasversale, 1:50, 3 cc. da lucido
 - sezione con particolari, 1:20, c. da lucido
 - piante e prospetto, ultimi studi, 4 eliocopie
 - studi per modifiche a piante e prospetti, 10 cc. da spolvero
 - piante demolizioni/ricostruzioni, 2 cc. da spolvero
 - piante e prospetti, 1:50, c. da lucido
 - progetto di massima, piante 1:50, 2 cc. da lucido
 - "progetto di parziale demolizione e ricostruzione", piante, sezione e prospetti, 1:50, 5 cc. da lucido
 - "progetto di parziale trasformazione (...) della parte che non si demolisce", piante, prospetti e sezione, 1:100/1:50, 9 cc. da lucido
 - particolari costruttivi e arredi, studio del Giardino, 4 cc. da spolvero
 - calcoli e particolari delle coperture, impianti, 2 cc. da spolvero, 2 cc. da lucido, 3 eliocopie
 - piante catastali, 1:1.000, 2 radex
 - particolari e abaco degli infissi, 9 cc. da spolvero, radex
 - particolari dell'armadio, della scala interna e del caminetto, 5 cc. da spolvero, 2 cc. da lucido
 - dettagli delle sistemazioni e degli arredi esterni, 10 cc. da spolvero
 - sistemazione della stanza del camino, pianta, sezione e particolari, c. da lucido
 - accessi carrabili e dettagli del cancello, c. da spolvero
 - calcoli e particolari delle strutture in c.a. delle architravature, 5 cc. da spolvero
- 3.59 Scuola elementare, San Giovanni Valdarno (Arezzo), localita' Bani, 1960-1971**
 - primo progetto, assonometria generale, piante, prospetti e sezioni, 1:50, 1960, 6 cc. da lucido
 - primo progetto, particolari costruttivi del primo progetto, 1960, 7 cc. da spolvero
 - piante, sezione e impianto elettrico, aggiornamento 1965, 4 cc. da lucido
 - sezioni e prospetti, 1:50, 4 cc. da lucido
 - piante, prospetti, sezioni e particolari infissi, 1:20, 5 cc. da lucido
 - planimetria 1:1.000, prospetto e sezione 1:50, 3 cc. da lucido



Progetto 1966-68

- particolari costruttivi ed esecutivi, 1966, 7 cc. da spolvero
- sezioni e prospetti, 1966, 7 cc. da spolvero
- particolari costruttivi ed esecutivi, 1966, 3 cc. da spolvero
- studi per pavimentazione, 1966, c. da spolvero
- modifiche interne per adattamento della cucina, pianta 1:50, gennaio 1971, c. da spolvero
- dettagli degli infissi, centrale termica, arredi, cancello e giardino, 13 cc. da spolvero
- dettagli degli infissi e del corrimano, 3 cc. da spolvero
- pianta definitiva, 1:100, c. da lucido

3.60 Progetto di scuola elementare nella "Venezia", Livorno, 1961

(con C. Scarpa)

- piante, 1:100, 3 cc. da lucido, fotocopia ridotta
- planimetria generale, 1:1.000/1:500, radex
- pianta delle coperture, 1:100, radex
- prospetto sul viale e sulla piazza, 1:100, 2 radex
- sezione e prospetti, 1:100, 2 radex
- dettagli del prospetto, 1:10/1:1, tavole, 4 radex
- dettagli delle finestre, 5 cc. da spolvero
- piante con annotazioni, 2 cc. da lucido
- base per prospettiva, c. da lucido
- planimetrie, 1:1.000/1:500, c. da lucido
- studi planimetrici, 4 cc. da spolvero

3.61 Piano Regolatore Generale di Firenze, 1961-1962

- stato di fatto dell'area fiorentina, 1:25.000, 2 radex, eliocopia
- cartografia comunale e intercomunale, 11 cc. a stampa, eliocopia
- studi planimetrici del comprensorio fiorentino, 2 radex
- fondi cartografici, 1:10.000, 7 cc. a stampa
- cartografia comunale IGM, 1:5.000, 4 cc. a stampa
- studi su carta IGM del comprensorio comunale, eliocopia
- studi, schemi di evoluzione della rete ferroviaria e urbana dal 1861 al PRG del 1962, 7 cc. da lucido
- studi, c. da spolvero, 4 cc. da lucido, 2 eliocopie
- progetto, "Firenze PRG 1:5.000", 26 radex
- progetto, 1:10.000, 15 cc. a stampa
- progetto, 1:25.000, eliocopia
- Sica et al., L. 167 Cintoia - Le Torri, radex
- PRG, allegato alle norme, 1:10.000, c. a stampa
- PRG allegato alle norme, 1:10.000, 8 cc. a stampa
- adeguamenti al DPR 5/9/1966 e aggiornamenti, 8 radex

Variante Castello e aeroporto 1977-1984

- cartografia e allegati alle norme, tavv. 87/1, 88/1, con studi 1:10.000, c. da spolvero, 2 radex, c. a stampa

3.62 Progetto per la sistemazione dei Musei Civici e della Pinacoteca "I Tre Palazzi", Livorno, 1961-1962

- rilievo, 1961, eliocopia
- rilievo planimetrico, 2 cc. da spolvero
- piante, ottobre 1961, tavole, 3 cc. da lucido
- pianta del primo piano, tavola con annotazioni a matita, eliocopia
- schizzi, 4 cc. da spolvero

3.63 Progetto di mercato ortofrutticolo, Pontedera (Pisa), 1961-1964

Progetto completo

- tavv. 1-3, 5-11, 11A, 1:200, 1964, 9 cc. da spolvero, 2 cc. da lucido
- studi generali e di dettaglio, 2 cc. da spolvero, c. da lucido

3.64 Piano Intercomunale Fiorentino, Firenze, 1961-1964

- studi su base cartografica, 1:10.000/1:100.000, 9 cc.
- studi, 4 cc. da lucido

3.65 Piano Regolatore Generale di San Miniato (Pisa), 1961-1967

- cartografia comunale IGM, 4 cc. a stampa





- viabilità regionale, eliocopia
- cartografia IGM, 1:10.000, eliocopia
- cartografia IGM, 1:2.000, 5 radex
- studi di zonizzazione, c. da lucido
- censimento dei valori architettonici e ambientali, 1:1.000, eliocopia
- cartografia del centro storico con rilevamento delle quote, 1:1.000, 3 eliocopie
- cartografia di piano, 1:5.000, 3 radex
- cartografia e progetto, 1:5.000/1:1.000, 3 radex
- complesso di San Francesco, 1:1.000, eliocopia
- censimento delle aziende, c. da lucido ds.
- censimento delle aree esistenti previste per l'istruzione, radex
- indagine delle attività industriali e commerciali del Comune, radex
- legenda del PRG, radex
- planimetria generale, 1:500, radex

3.66 Istituto Tecnico Industriale "Enrico Mattei", Urbino, 1961-1982

- rilievi delle quote altimetriche, 2 cc. da spolvero
- sezioni del terreno e prime ipotesi di sbancamento, 4 cc. da lucido

Progetto di massima, 1961-62

- ingombro planimetrico quotato, c. da lucido
- studi in pianta e sezione, 1:200/1:100, 9 cc. da spolvero
- piante, 1:200, 5 cc. da spolvero
- aule di disegno e servizi, piante 1:50, 2 cc. da spolvero
- piante, 1:2000/1:200, 6 cc. da spolvero, 3 cc. da lucido, radex
- progetto 1963, schema dei percorsi e parcheggi, c. da spolvero

Progetto 1963

- piante, tavv. 1-3, 40-41, 4 cc. da lucido e 3 radex
- piante del corpo A: tavv. 5, 6, 8, 9, 22; corpo B: tavv. 16-18; corpo C: tavv. 7, 23 e s.n., 11 c. da lucido
- piante, 1:100, tavv. 5, 16-18, 4 eliocopie

Progetto 1963

- prospetti e sezioni, 1:100, tavv. 10, 13-15, 24, 26-27, 6 cc. da lucido, radex
- prospetti e sezioni, 1:100, tavv. 11-12, 19-21, 24b, 6 cc. da spolvero, radex, 4 eliocopie
- dettagli, tavv. 29-33, 36-37 I/IV, 38 I, 39, 3 cc. da spolvero, 11 cc. da lucido
- studi distributivi dell'aula di disegno, 1:50, 3 cc. da spolvero, c. da lucido, eliocopia
- progetto esecutivo 1965, coperture e ingresso, tavv. 1-8, 8 cc. da spolvero
- progetto esecutivo 1966, prospetti, tavv. 2, 9-24, 18 cc. da spolvero
- progetto esecutivo 1967, dettagli vari, tavv. 29-31 e s.n., 7 cc. da spolvero
- progetto esecutivo 1968, scale, prospetti e lucernari, tavv. 32-36, 5 cc. da spolvero
- progetto esecutivo 1969, dettagli vari, tavv. 38, 40-43 e s.n., 9 cc. da spolvero
- progetto esecutivo 1970, dettagli vari, tavv. 44-49, 9 cc. da spolvero
- progetto esecutivo 1971, vasca dell'atrio, tavv. 48 e s.n., c. da spolvero, c. da lucido

Variante 1968-69

- corpo B1, piante, prospetti e sezione, 1:100, 17 cc. da spolvero
- planimetria generale, 1:200, c. da lucido, radex, 2 eliocopie
- distribuzione dei lotti e smaltimenti, tavv. 2v e 4v, 1:200, 2 radex
- complessi A4 e C, tavv. 5v-11v e s.n., 1:100, 10 cc. da lucido
- planimetria, 1:500, radex
- corpo B2, tavv. 14v-17v, 1:100, 4 cc. da lucido
- prospetti del corpo B2, tav. 19v, 1:100, c. da spolvero
- prospetti e sezioni, corpi A4, C e B2, tavv. 10v-13v, 18v, 20v-23v, 5 cc. da spolvero, 4 cc. da lucido

Variante 1969

- tavv. 24v-27v, 29v-30v, 34v e s.n., sezioni e piante di dettaglio, 1:100, 6 cc. da spolvero, 2 cc. da lucido
- disegni esecutivi, tavv. 28v, 33v, 35v-45v, 50v, 13 cc. da spolvero, radex

Variante 1969 e modifiche 1980

- prospetti, tavv. 12¹v-13¹v, s.n., 3 cc. da spolvero
- modifiche della palestra, 1971-72, 3 cc. da spolvero, c. da lucido
- calcoli statici, tavv. 31v-32v, 2 cc. da spolvero
- studi del progetto di massima, 1962, 45 cc. da spolvero



- "Il progetto di massima", 1962, 26 cc. da spolvero, 2 cc., eliocopia
- "spolveri 1969", studi, 45 cc. da spolvero
- studi della palestra, 7 cc. da spolvero
- studi vari, 35 cc. da spolvero
- studi vari, 38 cc. da spolvero, 6 cc. cipollina

3.67 Piano Regolatore Generale di Calenzano (Firenze), 1962-64

- cartografia con studi, 1:5.000, 3 radex, 11 eliocopie
- studi della viabilità, 9 cc. da spolvero, 3 cc. da lucido
- planimetrie e appunti delle lottizzazioni in corso nel Comune di Calenzano, 11 cc. da spolvero
- cartografia con studi, 1:5.000, 2 eliocopie

3.68 Progetto di Colonia marina, Calambrone (Livorno), 1962-1965

- planimetri generale di Tirrenia, 1:5.000, c. da spolvero
- piante del piano terreno, piano tipo, mezzanino, coperture e prospetti, 1:500, 1962, 5 cc. da spolvero
- piante del piano terra e piano tipo, 1:200, 2 cc. da spolvero
- schizzi planimetrici e di prospetto, 25 cc. da spolvero
- inquadramento, planimetria generale e calcolo dei volumi, 1964, tavv. 0-3, 4 cc. da lucido
- piante e prospetti, 1964, 1:200, tavv. 5-14, 11 cc. da lucido
- strutture e impianti, 1964, tavv. 15-18, 4 cc. da lucido
- prospettiva, 1964, tav. 20, c. da lucido
- planivolumetrico, 4 cc. da lucido
- studi di piante, prospetti e volumi, 22 cc. da spolvero
- studio della pianta, eliocopia
- studio dei prospetti, 2 cc. da spolvero
- schizzi relativi al progetto di massima, del 1962, 25 cc. da spolvero

3.69 Piano di Zona per l'area di San Bartolo, Pesaro, 1963-1965

- planimetrie elaborate, 4 eliocopie
- studi di viabilità, 7 cc. da spolvero
- bozza del progetto, c. da lucido
- tavola del piano, c. da lucido
- studio di lottizzazione, 2 cc., 6 cc. da spolvero

3.70 Piani di Zona L.167/1962, Impruneta e Tavarnuzze (Firenze), 1963-1967

- integrazioni proposte per il potenziamento della zona 167 a Impruneta, c. da spolvero, eliocopia
- Tavarnuzze, prima proposta su base catastale, 1:2000, c. da lucido
- Tavarnuzze, due ipotesi, 1:1000, 1967, 2 cc. da lucido
- Impruneta, Piano di Zona su mappa catastale, 1:2000, tav. 2A, c. da lucido
- Impruneta, Piano di Zona, tav. 3A, 1:1000, 2 radex
- Tavarnuzze, Piano di Zona, tav. 3B, 1:1000, c. da lucido
- sezioni, c. da lucido
- mascherina della tav. 2A, radex
- tipologie edilizie T2, c. da lucido
- elenco delle tavole, c. da lucido
- planimetria con appunti, c. da lucido
- piano di dettaglio della zona di via de' Falciani, Impruneta, c. da lucido
- studi planimetrici, 2 cc. da spolvero
- studi planimetrici, 3 cc. da spolvero
- sezioni, 2 cc. da spolvero, c. da lucido
- profilo altimetrico, c. da spolvero

3.71 Progetti di massima per la ricostruzione del Teatro Comunale, San Miniato (Pisa), 1963-1973

- tavv. 1-10, agosto 1964-1965, 10 cc. da lucido
- particolare della facciata su piazza Buonaparte, 1966, c. da lucido
- studi, 74 cc. da spolvero, 9 cc. da lucido
- pianta dell'ubicazione, c.
- varie soluzioni della platea, 9 cc. da spolvero
- schizzi di studio, 39 cc. da spolvero
- studi di scale, 3 cc. da spolvero





- rilievo, c. da spolvero
- tre soluzioni diverse per la pianta della platea, tavole, 1973, 3 cc. da spolvero

3.72 **Complesso direzionale (con supermercato Coop, uffici, sale per riunioni) e residenze, Sesto Fiorentino (Firenze), 1963-1974**

- progetto di tutto il complesso (edifici A, B, C), prime ipotesi, tavv. 1-4, 4 cc. da spolvero
- prospetti e sezione, 3 cc. da spolvero

Edificio A (abitazioni)

- piante e sezioni, I progetto, 10 cc. da lucido, 3 cc. da spolvero, eliocopia

Edificio A, progetto 1964-65

- tavv. 1, 1A, 2-4, 4 bis, 5-6, 6 bis, 7, 8 (3 copie), 9-15, 20 cc. da lucido
- tavole s.n., particolari costruttivi, 2 cc. da lucido
- pianta, radex

Edificio A

- particolari costruttivi, tavole, 1966-67, 31 cc. da spolvero, 9 cc. da lucido

Edificio B, progetto luglio 1965

- piante, tavv. 1-7, 6 cc. da lucido, radex
- sezioni e prospetti, tavv. 8-11, 13, 3 cc. da lucido, 2 cc. da spolvero
- calcolo dei volumi e particolare del prospetto, tavv. 15-16, 2 cc. da lucido

Edificio B, progetto giugno 1966

- piante dell'albergo, tavv. 4-5, s.n., 3 cc. da spolvero
- prospetti, tavv. 11-14, 2 radex, 2 cc. da lucido
- Casa del Popolo, sezioni, tav. 5, ottobre 1967, c. da spolvero
- edificio B, tavole, 1968, 8 cc. da lucido, c. da spolvero
- Casa del Popolo, particolari costruttivi, 1967 - 69, tavole, 23 cc. da spolvero
- particolari costruttivi e logo Coop, 3 cc. da spolvero
- supermercato, studi e tavole, 1:50, 1971, 4 cc. da spolvero, 5 eliocopie
- edificio B, piante e prospetti, versione non definitiva con modifiche, 1:100, marzo 1971, tavole, 4 radex

Edificio B, progetto definitivo, 1971

- piante, prospetti e sezioni, 1:50, marzo-luglio 1971, 13 cc. da lucido, radex, 2 eliocopie, 2 cc. da spolvero
- supermercato, particolari costruttivi, 1971-72, 18 cc. da spolvero, eliocopia
- Casa del Popolo e supermercato, dettagli, 6 cc. da spolvero, 3 cc. da lucido
- edificio B nella planimetria generale del complesso, tavv. 1-3, 3 radex
- calcoli dei volumi di tutti gli edifici del complesso, 2 cc. da lucido
- edificio B, dettagli, tavole, 1968, 14 cc. da spolvero
- edificio C, saletta, tavole, 1969 - 1972, 15 cc. da spolvero, radex
- edificio C, saletta, 19 cc. da spolvero, c. da lucido, radex
- edificio C, saletta conferenza, planimetria generale, 1:100, tav. 1, novembre 1969, c. da lucido
- edificio C, saletta conferenza, prospetti, 1:50, tav. 3, novembre 1967, c. da spolvero
- schizzi e studi, 1965-66, 2 cc. da lucido, 20 cc. da spolvero
- studi degli edifici A e B, 116 cc. da spolvero, 2 cc., cartoncino, eliocopia
- studi degli edifici A e B, 78 cc. da spolvero, 4 eliocopie
- schizzi e studi della saletta conferenze, edificio C, 30 cc. da spolvero
- rilievo della saletta conferenze, c. da lucido
- studi per l'albergo, 57 cc. da spolvero
- studi vari, 27 cc. da spolvero, c.
- studi planimetrici del corpo A, 12 cc. da spolvero, 2 cc., c. da lucido
- studi dell'intero complesso, 1:200, 21 cc. da spolvero

3.73 **Complesso di scuole materne per l'Istituto degli Innocenti, Parco di Villa La Torraccia, San Domenico, Fiesole (Firenze), 1963-1980; ridestinazione dei padiglioni a Scuola di musica, 1982-1983 (con G.F. Di Pietro)**

- rilievo, 3 eliocopie, 11 cc. da spolvero, 3 cc. da lucido

Progetto delle scuole materne, 1965

- tav. 1, radex
- tavv. 4-8, 10-12, 14-16, 11 cc. da lucido
- tavv. 17-19, 3 cc. da spolvero
- particolari costruttivi, tavv. 1-3, 3 cc. da spolvero





23

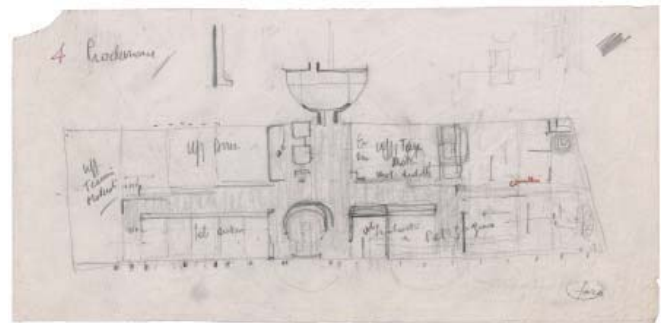

24

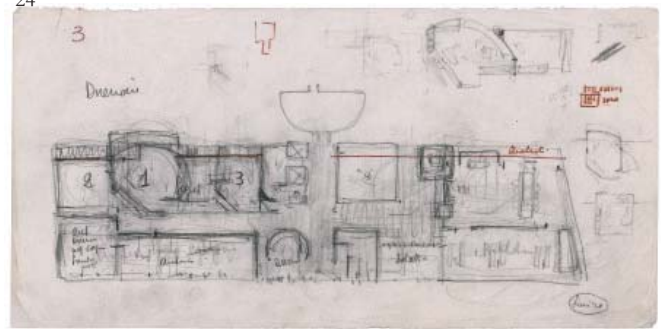

25

23-25 Sede della casa editrice La Nuova Italia, Firenze (1966-1973): vista esterna della scala semicircolare; studi di piante, matita su spolvero, cm 30x15.





- tavv. 1, 3-7 e tavole s.n., 8 cc. da spolvero, radex
- progetto delle scuole materne, studi, 31 cc. da spolvero, 2 eliocopie
- residenze, soluzione X, 1968, tavv. 1-7, s.n., 2 cc. da lucido, 5 cc. da spolvero, eliocopia
- residenze, soluzioni A e B, 196e, tavole, 4 cc. da spolvero
- residenze, progetto n. 1 provvisorio, 1966-68, tavv. 1-5 e s.n., c. da lucido, 6 cc. da spolvero
- residenze, nuovo progetto preliminare, ottobre 1966, tavole, c. da lucido, c. da spolvero
- residenze, soluzione B, 1968, tavv. 1-5, c. da lucido, 4 cc. da spolvero
- studi, 45 cc. da spolvero, c. da lucido, 2 eliocopie
- residenze, studi, 98 cc. da spolvero, 6 eliocopie
- progetto delle residenze, schizzi di studio, 92 cc. da spolvero, 11 cc. da lucido, 2 cc.

Scuole materne

- pianta generale del gruppo delle scuole, 1:100, 1965, tav. 5, c. da lucido
- spaccato assonometrico di un padiglione, c. da spolvero

Progetto di trasformazione dei padiglioni esistenti per Scuola di musica di Fiesole, 1983

- tav. 1, c. da lucido
- tavv. 2-4, 3 cc. da spolvero
- progetto alternativo, 3 radex
- prospetti e sezioni, 2 eliocopie (1 in 2 copie)
- progetto di completamento e variante, tavole, aprile 1982, 2 cc. da spolvero
- studi e basi delle tavole, 7 cc. da spolvero
- studio di pavimento, c. da spolvero
- studi, 4 cc. da lucido, 2 radex

3.74 Progetto di arredi per Libreria Americana, Firenze, 1965

- stato di fatto, progetto e dettaglio del tavolo, 1965, 3 cc. da spolvero

3.75 Progetto di Casa Pavolini, Firenze, via Bolognese, 1965

- tavole di progetto, 6 cc. da lucido, 2 cc. da spolvero, radex
- studi, 21 cc. da spolvero, 3 cc. da lucido, 2 cc.

3.76 Piani di Zona L.167/1962, San Miniato (Pisa), 1965-1966

Piani di zona per Ponte a Elsa, Ponte a Egola, San Miniato basso, 1965-66

- planimetrie, previsioni di PRG, tipologie edilizie, 8 cc. da lucido, 8 radex

3.77 Piano Regolatore di dettaglio della zona di levante di Viareggio (Lucca), 1965-1967

- zona settentrionale di Città Giardino, I e II ipotesi di sistemazione, planimetrie 1:2.000, 2 cc. da lucido

Zona di Levante

- studi planimetrici, 1:2.000, c. scenografica
- schizzi e studi di piano, 1:2.000, 9 cc. da spolvero
- schema quantitativo dei volumi edilizi, 1:2.000, c. da spolvero
- studio planimetrico della zona del porto, 1:1.000, c. da spolvero
- sezione trasversale di complessi residenziali, 1:200, 2 cc. da spolvero
- sviluppo della sede stradale, 1:50, c. da spolvero
- piante, prospetti e sezione degli stabilimenti balneari, 1:200/1:50, 2 cc. da spolvero, c. da lucido
- planimetria generale, 1:2.000, c. da lucido
- studi planimetrici della zona del porto e nuovi impianti balneari, 1:2.000/1:1.000, 2 cc. da lucido, radex
- stabilimenti balneari studi, 1:200, 3 cc. da lucido
- foto aerea, 1:5.000, eliocopia
- standards urbanistici, 1:5.000, 2 eliocopie
- planimetria dello stato precedente, 1:2.000, 2 eliocopie
- studi di piano, 1:2.000, 3 eliocopie

3.78 Progetto di Casa Barsanti, Pescia (Pistoia), via del Torrione, 1966

- progetto di massima, 1:100, 2 cc. da lucido, c. da spolvero

3.79 Residenze IACP Cooperativa "Santa Dorotea", Pescia (Pistoia), località Colleviti, 1966-1972

Primo progetto in altra area

- planimetria e sezioni del progetto di 4 unità in località Rio del Giocatoio, aprile 1965, c. da lucido
- unità in località Rio del Giocatoio, pianta, 1:100, c.



Progetto di massima

- planimetria, 2 cc. da lucido
- pianta e prospetto del singolo fabbricato, marzo 1966, c. da spolvero
- impianti (rete delle fognature e illuminazione), planimetrie, piante prospetti, sezioni e particolari costruttivi, 1967, tavole, 2 radex, 4 cc. da lucido, 8 cc. da spolvero
- infissi, gennaio, 1969, tavola, c. da spolvero, 2 eliocopie
- scala della cantina, 1969, tavola, c. da spolvero
- particolari costruttivi e arredamento, tavole, 1969-1970, 8 cc. da spolvero
- planimetria generale, strade e dettagli costruttivi, tavole, 1971 e s.d., 6 cc., 2 cc. da spolvero
- scale d'ingresso, 1971, tavola, c. da spolvero
- giardini, 1972, tavola, c. da spolvero
- rampa di accesso, settembre 1970, tavola, c. da lucido
- particolari delle recinzioni dei giardini, tavole, 2 cc. da spolvero
- schizzi del primo progetto, 25 cc. da spolvero, 6 cc. da lucido
- schizzi, 5 cc. da spolvero

3.80 Tomba di Giovanni Francovich, Firenze, Cimitero di Trespiano, 1966

- particolari al vero della lapide, c. da spolvero
- pianta, sezione, prospetto e schizzo prospettico, 1:20, c. da spolvero

3.81 Casa editrice La Nuova Italia, Firenze, via A. Giacomini, 1966-1973

(con C. Scarpa)

Progetto 1966

- tavv. 1, 1 bis, 2-13, 4 cc. da lucido, 10 cc. da spolvero
- tavv. 2, 4, 8, 10, 12-13, 6 eliocopie
- particolari costruttivi, settembre 1968, tavv. 1-3, 5-7, e s.n., 9 cc. da spolvero
- prospetti e vari particolari costruttivi, 1969, tavole., 4 fotocopie su c. da lucido, eliocopia, 10 cc. da spolvero
- progetto di variante, 1969, tavole, c. da spolvero, 4 radex
- studi del progetto del 1969, piante, 5 cc. da spolvero, 2 radex, c. da lucido
- piante, sezioni e particolari costruttivi dei vari corpi, febbraio-maggio 1970, tavv. 1ABC, 1AB, 1AB bis, 2AB, 2B-3B, 10B-11B, 2C-5C, 7C, 10A, s.n., 4 radex, 14 cc. da spolvero, fotocopia su c. da lucido
- II variante 1971, particolari costruttivi, tavv. 4A, 10A bis, 6B, 8B, 1C, 2ABC, s.n., 6 radex, 10 cc. da spolvero, eliocopia, 2 cc. da lucido
- calcoli urbanistici della seconda variante, 11 cc. da lucido
- studi della saletta, 33 cc. da spolvero, 4 eliocopie
- pianta della foresteria del corpo A (stato sovrapposto), tav. 6A, eliocopia (6 copie)
- pianta generale, tav. 3ABC, eliocopia (3 copie)
- pianta saletta, tav. 1C, eliocopia (7 copie)
- studi della scala antincendio e del nuovo ingresso, 11 cc. da spolvero, 2 cc. da lucido

Progetto di demolizione

- rilievo dello stato di fatto, 2 cc. da lucido, 2 eliocopie
- progetto di demolizione, 1966, tavv. 1-3, 3 cc. da lucido
- studi della scala dal piano rialzato al piano seminterrato, 10 cc. da spolvero, 5 eliocopie
- particolari vari (infissi, gradini, parapetti, ecc.), 18 cc. da spolvero
- ascensori e logo, tavole s.n., 2 cc. da spolvero
- studi, piante del corpo B, 3 cc. da lucido
- piante, misure di cantiere, 2 eliocopie
- studi di piante e prospetti dei corpi A e B, 12 cc. da spolvero
- schizzi di piante, prospetti e dettagli, 6 cc. da spolvero
- studi di dettagli vari (scala dell'atrio, finestre dei bagni ecc.), 23 cc. da spolvero
- scala semicircolare, 2 cc.
- parapetti vari, 4 cc. da spolvero
- studi di sezione, c., 15 cc. da spolvero
- studi di prospetti per la composizione delle finestre e delle vetrate, 49 cc. da spolvero
- schizzi prospettici, c. spillata a 3 cc. da spolvero
- prospetto con vetrata sulla scala, c. cipollina
- studi planimetrici, 24 cc. da spolvero, c. da lucido
- appunti scritti, c. da spolvero





- schizzi della prima ipotesi, pianta del corpo a C intorno al villino preesistente, 3 cc. da spolvero
- studi, piante 1:200, 20 cc. da spolvero, 3 cc. cipollina

Modifiche interne e nuova scala di sicurezza esterna in ferro, corpo B, s.d. [presumibilmente inizio anni '80]

- piante e prospetti, tavv. 2, 4-7, 16-19, 2 cc. da lucido, 12 radex, 2 cc. da spolvero
- relazione, c. da lucido
- relazione integrativa, c. da lucido, 3 copie su c.
- tavv. 20-35, 20 radex, 3 cc. da spolvero e copie su radex e poliestere
- piante, stato sovrapposto, tavv. 36-48, 13 radex
- particolare costruttivo della scala esterna di sicurezza, tav. 35a, gennaio 1983, c. da spolvero
- scala di sicurezza, novembre 1982, 2 radex, 2 cc. da spolvero
- particolari costruttivi, 1970, tavole, 6 fotocopie su c. da lucido
- variante in corso d'opera, 1971, pianta del piano terra degli edifici A e B, fotocopia su c. da lucido

3.82 Progetto di edificio residenziale e commerciale Strocchi, Ravenna, 1967

- piante, 1:100, tavv. 1-2, 2 cc. da spolvero
- piante, 3 cc. da spolvero
- pianta e sezione, eliocopia (3 copie)
- schizzi, piante, prospetti e sezioni, 7 cc. da spolvero

3.83 Progetto di trasformazione in albergo della Industria Toscana Vernici, Firenze, via Aretina, 1967

- studi di progetto, pianta circolare, 6 cc. da spolvero
- progetto di massima, pianta circolare, tavole, 4 cc. da spolvero
- progetto definitivo, maggio-aprile 1967, tavole, 5 cc. da lucido
- variante, luglio 1967, pianta, tavola, c. da spolvero
- progetto di massima per versione definitiva, c. da lucido
- rilievo, 3 cc. da lucido, c. da spolvero
- studi per progetto definitivo, altra variante, 2 cc. da spolvero

3.84 Magazzino libri della casa editrice La Nuova Italia, Firenze, via delle Gore, 1967-1970

Progetto 1967

- stato attuale dell'isolato, tav. 1, c. da lucido
- calcolo dei volumi, tav. 2, c. da lucido
- planimetria generale, tav. 3, c. da lucido
- piante, tavv. 4, 4bis, 4v, 4bisv, 4 cc. da lucido
- prospetti, sezioni e particolari costruttivi, tavv. 5, 5v, 6v, 7-10, 10v, 7 cc. da lucido, 2 cc. da spolvero
- sistemazioni esterne, 1967, c. da spolvero
- cancello, 1969, c. da spolvero
- piante e sezioni, variante 1968, c. da spolvero
- prospetto dell'edificio preesistente adibito a portineria, variante 1968, c. da spolvero
- SAMIC, strutture, 3 cc. da lucido
- particolari costruttivi, tavole, 1968, 9 cc. da spolvero
- particolari delle scale, tavole, 1968, 3 cc. da spolvero
- particolari costruttivi vari, 6 cc. da spolvero, 2 eliocopie
- prospetti e sezioni, 2 cc. da spolvero
- copie delle tavole, 7 fotocopie su cc. da lucido e 4 fotocopie su c.
- studio di pianta, c. da lucido
- studi di impianto e planimetria dell'edificio, 17 cc. da spolvero
- studi prospetti e sezioni, 131 cc. da spolvero, 9 cc., c. da lucido
- prospettiva del complesso, c. da spolvero
- studi di dettagli, 21 cc. da spolvero, c. da lucido
- studi di dettagli, 24 cc. da spolvero, 2 cc. cipollina, c. da lucido, c.
- studi degli infissi, 14 cc. da spolvero
- piante, sezioni e prospetto dell'alloggio posto nell'edificio preesistente, 5 cc. da spolvero
- impianto elettrico e di aerazione, 3 cc. da spolvero

3.85 Piano Intercomunale Mugello-Val di Sieve, 1967-1973

(con C. Greppi, M. Preite)

- elaborazione finale su base cartografica IGM 1:25.000, 30 eliocopie
- individuazione delle zone su base cartografica IGM 1:25000, 12 cc. da lucido





- studi di viabilità, 4 cc. da lucido fissate su base cartografica IGM
- carta IGM elaborata, 2 eliocopie
- studi di viabilità, 3 cc. da lucido
- carte variamente elaborate su base cartografica IGM 1:25.000, 31 eliocopie
- studi su base cartografica IGM 1:25.000, 4 radex
- sezioni stradali, 3 cartoncini millimetrati
- viabilità di Barberino, Scarperia, San Piero a Sieve e Vicchio, 1:10.000, 3 eliocopie
- carte elaborate di Scarperia, Barberino, Ronta, Vicchio, 1:10.000, 4 eliocopie
- “comprensorio Mugello-Val di Sieve, piano intercomunale”, tavv. 1-12, 12 eliocopie
- studi, 18 cc. da lucido
- tabelle di dati quantitativi sulla popolazione, 3 eliocopie
- cartografia elaborata, studi, 2 eliocopie
- cartografia elaborata, 1:50.000, radex, eliocopia
- studi, 3 cc. da spolvero, 2 cc. da lucido
- “comprensorio Mugello-Val di Sieve, piano intercomunale”, tavv. 1-12, 12 radex
- studi con emergenze storiche su base cartografica IGM 1:25.000, 20 eliocopie
- versione [presum. finale] con evidenziati nuclei urbani e verde, tavolette IGM elaborate montate e unite, 15 eliocopie
- studi vari (viabilità e nuclei urbani) su carte IGM 1:25.000, 13 cc.
- Borgo San Lorenzo e Vicchio, elaborazioni su base cartografica IGM 1:25.000, 2 cc. plastificate
- basi per elaborazioni, 1:5.000, 4 radex
- progetto, carte elaborate 1:5.000, 2 eliocopie

Studio 1:50.000

- piano intercomunale Mugello-Val di Sieve, 5 eliocopie
- individuazione dei confini comunali, c. da lucido
- viabilità, c. da lucido, radex
- piano intercomunale Mugello-Val di Sieve “Sintesi delle scelte di massima”, giugno 1969, destinazione dei servizi, radex con c. da spolvero sovrapposto
- mascherina non compilata, c. da lucido, 3 cc. da lucido
- base per legenda, c. da lucido
- schema della viabilità, eliocopia
- carta delle attrezzature regionali con base elaborata a matita, eliocopia
- cartografia 1:10.000 con elaborazione sui centri abitati, 4 eliocopie
- basi per elaborazione del piano, 1:25.000, 2 cc. da lucido
- destinazioni agricole, febbraio 1970, 4 fogli acetati
- studi di zonizzazione su cartografia provinciale IGM, 18 cc.

3.86 Piano Regolatore Generale di Bagni di Lucca, Lucca, 1967-1974

- studi su cartografia del Comune di Bagni di Lucca, 1:2.000, 15 eliocopie
- studio su cartografia del Comune di Bagni di Lucca, 1:10.000, eliocopia
- tav. 1, 1:10.000, fogli A e B, 2 eliocopie
- tav. 2, “edizione adottata prima delle correzioni”, 1:2.000, fogli A e B, 2 eliocopie, 4 radex
- planimetria di alcuni paesi (Bagni di Lucca, Lucchio, Crasciana, Pieve di Controne, Vico Pancellorum, Casa Basciana), 1:1.000, 8 cc. da lucido
- planimetria dei paesi di Livizzano, San Cassiano, Vizzata e Cappelle, 1:2.000, c. da lucido
- mascherine e legende, 2 cc. da lucido, 5 radex
- tabella del calcolo degli standards, 3 eliocopie, 3 radex

3.87 Progetto di Scuole Speciali, Modena, Villa Montecuccoli a Baggiovara, 1968-1971

- progetto di massima, 1968, tavv. 1-5, 4 cc. da lucido, radex
- pianta tipo della scuola, ottobre 1968, tav. 6, c. da spolvero
- nuovo progetto di massima, 1971, tavv. 1-3, 3 cc. da lucido
- prospetti, tavola s.n., c. da spolvero
- base per tavola, radex
- studi, 6 cc. da spolvero

3.88 Progetto di sistemazione degli interni e di soffitta per Casa Nardi Barbieri, Firenze, viale Michelangelo, 1969

Edificio in viale Michelangelo





- progetto di utilizzo sottotetto per nuovo piano di abitazione: piante e sezioni 1:100, prospetti 1:50, c. da lucido e radex
 - prospetto, 1:50, c. da lucido e radex
 - intestazione, mascherina ds.
 - studi dell'inserimento della nuova scala e modifiche delle scale, 1:20, 3 cc. da spolvero
 - studio della pianta, 1:50, c. da spolvero e eliocopia
 - pianta secondo piano e sezioni, 1:50, c. da spolvero
- 3.89 Progetto di Casa Detti, Pratovecchio (Arezzo), 1969**
- piante, prospetti e sezioni, tavola, 2 cc. da spolvero
 - rilievo, novembre 1969, tavola, c. da spolvero
- 3.90 Progetto di Casa Cecchi Massai, lottizzazione Salvi Cristiani, Prato, 1969-1972**
- piante e sezioni, 1:100, 5 cc. da spolvero
 - dettagli di finiture e arredi, 1970-1972, 20 cc. da spolvero
- 3.91 Concorso internazionale per la sistemazione dell'Università di Firenze, progetto "Amalassunta", 1970-1971**
(con F. Barbagli, E. Battisti, P. Calza, G. Dallerba, G.F. Di Pietro, G. Fanelli, T. Gobbo, V. Gregotti, R. Innocenti, M. Massa, H. Matsui, M. Mocchi, F.L. Neves, F. Purini, P. Sica, B. Viganò, M. Zoppi)
- cartografia di concorso, stato attuale del territorio posto sulla direttrice Firenze-Prato, 1:10.000, radex
 - cartografia di concorso, viabilità, 1:25.000, radex
 - tavole di concorso, tavv. 1, 3, 4, 6-7, s.n., 6 eliocopie
 - carta di PRG con vincoli, 1:10.000, eliocopia
 - planimetria generale, 2 eliocopie, radex
 - studi degli edifici, 2 cc. da lucido
 - fotomontaggio del progetto su copia di foto aerea, c, 3 fotocopie
 - studi di impianto, 2 fotocopie su c. da lucido, 21 cc. da spolvero
 - studi a scala territoriale, 8 cc. da spolvero, c. da lucido
 - "Elenco varianti P.R.G. Sesto", c.
 - studi su base cartografica a diverse scale, 7 eliocopie
 - inserimento a scala territoriale delle macrostrutture dei complessi universitari di Firenze, 1:10.000, 2 eliocopie
- 3.92 Progetto di edificio residenziale Cooperativa Muratori, Sesto Fiorentino (Firenze), via della Repubblica, 1971**
- piante, 1:100, 3 cc. da lucido
 - calcoli urbanistici, c. da lucido
 - estratto di PRG, 1:2.000, c. da lucido
 - sezione, 1:100, c. da lucido
 - prospetto su viale della Repubblica, c. da spolvero
 - schizzo prospettico, c. da spolvero
- 3.93 Piano Economico Edilizia Popolare, Bagni di Lucca (Lucca), località Fornoli-Cafaggio e Corsena-Solcini, 1971-1974**
(con A. Boggiano)
- progetto della viabilità della zona di Solcini, planimetria, 1:1.000, c. da lucido, radex, eliocopia
 - carta catastale di Solcini e Cafaggio, 1:2.000, 2 radex
 - schizzi di una lottizzazione a Solcini, 2 cc. da lucido
 - bozza di sezione altimetrica, c. da lucido
 - studi planimetrici, 7 cc. da spolvero
 - studi architettonici, 2 cc. da spolvero
 - cartografia elaborata con schizzi, zona Cafaggio, eliocopia su cartoncino
 - cartografia elaborata con schizzi, zona Corsena-Solcini, eliocopia su cartoncino
 - tavola di PEEP della zona Corsena-Solcini, eliocopia su cartoncino
 - zona di Cafaggio e zona di Corsena-Solcini, 2 fotografie b/n
 - studi, c. da spolvero, 2 eliocopie
- 3.94 Progetto di Maison Zichichi, Coppet (Ginevra), Svizzera, 1972**
- progetto di massima, 1:50, c. da lucido
 - studi, piante 1:50, 2 cc. da spolvero



- planimetria generale e piante dei piani terra e primo, 1:500/1:50, c. da spolvero
 - pianta del piano interrato, sezione trasversale e prospetti, 1:50, c. da spolvero
 - progetto esecutivo, 1:50/1:1, 9 cc. da spolvero
 - studi di piante, 14 cc. da spolvero, c. da lucido
 - studi di sezione, 2 cc. da spolvero
- 3.95 Progetto dei nuovi uffici SILVER, Firenze, via del Barco - via Baracca, 1972**
- pianta dello stato di fatto, eliocopia
 - pianta, 1:50, maggio 1972, c. da lucido
- 3.96 Piano Particolareggiato della zona per attrezzature universitarie, Sesto Fiorentino (Firenze), 1973-1978**
- Piano particolareggiato per l'insediamento di Sesto Fiorentino, novembre 1976, tav. 10, eliocopia
 - variante al PRG di Sesto Fiorentino col nuovo insediamento universitario, 2 fotocopie su cc. da lucido, eliocopia
 - "Allegato alla relazione del PRP dell'insediamento universitario di Sesto Fiorentino", "Stato di fatto e previsione delle infrastrutture urbane e aree universitarie", 18.07.1976, 4 fotocopie su cc. da lucido
 - tabelle degli standards, 3 cc. da lucido
 - statistiche della frequenza dei corsi universitari, 8 cc. da lucido millimetrati
 - zonizzazione, fotocopia su c. da lucido
- 3.97 Piano Intercomunale di Lucca-Valdinievole (Lucca, Montecatlo, Capannori, Altopascio, Porcari), 1974-1975**
(con A. Boggiano, D. Cardini, G. Ramacciotti)
- provincia di Lucca, 4 foto aeree
 - progetto del Piano, 4 eliocopie
 - carte usate come base per elaborazione, acetato
 - viabilità, 1:100.000, acetato montato su tavolette IGM
 - PRG di Lucca, eliocopia
 - tav. 1/2, altimetria e localizzazione del territorio del Comune di Capannori, eliocopia colorata a matita
 - schema dei collettori, rete idrica, Capannori e Porcari, eliocopia
 - uso del suolo, Capannori, tav. 4, 3 eliocopie
 - mosaico del PRG, eliocopia colorata, 2 stampe
 - tabella di dati quantitativi dei Comuni, c. da lucido, 3 eliocopie
 - base di lavoro per tabella, eliocopia
 - schema di studio, c. da spolvero
 - tabelle di standards, 2 eliocopie
- 3.98 Piano di Zona per Edilizia Economica Popolare IACP, Quartiere "Sciarotta", Bronte (Catania), 1974-1978**
(con F. Lo Giudice)
- prospetti e sezioni, 16 radex
 - disegni tecnici, 7 eliocopie
 - studi, 2 cc. da lucido, 38 cc. da spolvero
 - quartiere IACP, 17 cc. da spolvero, eliocopia, c., c. da lucido
- 3.99 Piano Particolareggiato per il centro storico di Erice (Trapani) come variante specifica al Piano Comprensoriale, 1974-78**
(con contributi prodotti dai seminari della Scuola Internazionale di Scienze Ambientali, Centro Culturale Ettore Majorana, 1972-1975)
- copie ridotte di una planimetria di Erice col montaggio degli isolati, 2 eliocopie
 - carta elaborata del centro, 1:5.000, eliocopia
 - carta con indicazione del numero dei piani degli edifici e suddivisione degli isolati con lettere alfabetiche, 1:1000, eliocopia
 - individuazione delle sezioni stradali degli isolati con quote, 1:1.000, c. da lucido
 - carte di studio, 1:1.000, 2 eliocopie
 - studio con indicazione dei nomi degli isolati, base catastale elaborata, c.
 - studio dell'isolato fra via San Francesco e viale Pepoli, 2 cc. da lucido
 - "Monte San Giuliano, Piano Grafico ricavato dal Manoscritto del Carvini, del secolo XVII, 1:1500", planimetria di Erice, c. da lucido





- “Planimetria da: Bonaventura, Provenzali, *Storia Ericina* (vol. II), sec. XVII (1660)”, c. da spolvero
- “Planimetria da: V. Carvini, *Erice antica e moderna, sacra e profana*, Erice 1682, sec. XVII”, c. da spolvero
- planimetria di Erice, Monte San Giuliano, eliocopia (7 copie)
- copia della carta catastale del 1903, 1:2.000, 10 cc. da lucido
- planimetria, sistemazione del verde, 1:1.000, radex
- planimetria di studio, 1:1.000, poliestere
- planimetria con evidenziati i percorsi, 1:1.000, radex
- planimetria che evidenzia il tessuto urbano, radex
- basi per planimetrie, c. da lucido, radex
- “Attrezzature e stato d’uso delle residenze”, tavola, eliocopia, c. da lucido
- rilievi degli isolati, 1:200, 21 cc. da lucido, 6 spolveri
- appunti di rilievo per via Vittorio Emanuele, 2 cc.
- rilievi degli isolati, 1:200, 14 cc. da spolvero, 13 cc. da lucido, poliestere
- rilievo di via Amici, via Santa Teresa, via Fontana con evidenziati i cortili, 3 cc. da lucido
- rilievi degli isolati, 1:200, 28 cc. da spolvero
- rilievi degli isolati, 1:200, 15 cc. da spolvero, 7 cc., 24 cc. da lucido
- planimetrie degli isolati, tavv. 1-2, 1:200, 2 eliocopie
- base planimetrica, 1:200, c. da lucido, eliocopia
- Rilievo del complesso di San Francesco, luglio-agosto 1973*
- “International School of Environmental Science, II corso, studio storico ambientale di Erice, rilievo del complesso dell’ex convento ed ospedale e proposta di utilizzazione del complesso”, pianta 1:100, 1973, c. da lucido, eliocopia
- pianta, c. da spolvero, c. da lucido
- sezione, c. da lucido, 2 eliocopie
- rilievo, piante e sezione, 4 cc. da lucido
- rilievo di Villa Igea, piante e sezione, 4 cc. da spolvero
- Rilievi delle emergenze architettoniche*
- piante di chiese n.i., 2 cc. da lucido
- pianta della chiesa di Sant’Orsola, c. da lucido
- pianta della chiesa di San Cataldo, c. da lucido, 4 eliocopie (riduzioni)
- pianta della chiesa a Martogna, c. da lucido
- pianta e sezione di San Matteo, casa dei Gesuiti, c. da lucido
- pianta della chiesa di San Martino, c. da lucido
- Baglio Sant’Anna, rilievo, pianta e sezione, 1:200, 19.11.1978, c. da lucido
- complesso di San Domenico, pianta, c. da lucido
- chiesa Matrice, pianta, acetato
- parte di isolato, foglio acetato
- pianta del complesso semidiruto di San Salvatore, 1:400/1:200, c. da lucido, 2 eliocopie
- porzione di planimetria di Erice con prove grafiche per la rappresentazione del verde, eliocopia
- prove grafiche per la rappresentazione del verde, c. da lucido, eliocopia
- mascherine con intestazione “Erice 72”, c. da lucido, 7 radex
- mascherine per tavole, 7 cc. da lucido
- Rilievo dell’isolato fra via San Francesco e viale Pepoli, 1975*
- sviluppo dei prospetti dell’isolato, radex
- sezione sulla città con San Giuliano e San Francesco, c. da lucido
- sezione trasversale del complesso edilizio, c. da lucido
- sezioni, c. da spolvero
- prospetti, 3 cc. da spolvero
- appunti, c. da spolvero, c.
- “fianco sul vicolo”, “fronte su via Chiaramonte”, 2 eliocopie
- Rilievo dell’isolato fra via San Francesco e viale Pepoli, 1975*
- rilievi dei prospetti degli isolati con quote altimetriche, 1:200, 2 cc. da lucido
- rilievi dei prospetti degli isolati tra via San Francesco e viale Pepoli, 1:200, 6 cc. da lucido
- basi per i prospetti con riferimenti a fotografie, 4 cc. da spolvero
- planimetrie dell’isolato fra via San Francesco e viale Pepoli, 3 radex
- progetto di San Rocco, dicembre 1974-gennaio 1975, scale esterne e cortile, 3 cc. da spolvero, 5 eliocopie



Sistemazione e ricostruzione del complesso di San Domenico in Erice, 1972

- progetto di massima, stato attuale, tav. 1, c. da lucido
- base per tav. 1 del progetto esecutivo, maggio 1972, radex
- pianta di tutti i livelli, 1:100, tav. 1, maggio 1972, c. da lucido
- sezioni e prospetti, tavv. 2-3, maggio 1972, 2 cc. da spolvero
- piante, tav. 4, maggio 1972, radex
- particolari costruttivi e arredi, tavv. 5-7, maggio 1972, 3 cc. da spolvero
- dettagli, tavv. 8-17, maggio 1972, 11 cc. da spolvero
- mascherina, radex
- "pianta della foresteria", 09.1973, c. da spolvero montata su c. da lucido
- base per tavola dei prospetti, c. da lucido

Ex chiesa di Sant'Antonio

- rilievo, c. da lucido e acetato
- progetto di massima per l'utilizzazione come struttura ricettiva del centro Ettore Majorana, 1969, c. da lucido

Cartografia e dati territoriali, studi del territorio trapanese

- Programma di Fabbricazione di Trapani e dintorni 1:25.000 (carte IGM), 2 eliocopie
- viabilità del territorio di Trapani, 1:100.000, 1978, c. da lucido
- schema degli insediamenti, 1:100.000, 1978, c. da lucido
- espansione urbana di Trapani, 1:25.000, 1973 e 1978, 2 cc. da lucido
- curve di livello, 1:25.000, c. da lucido
- viabilità urbana, 1:25.000, 2 cc. da lucido
- viabilità e tessuto urbano, 1:25.000, acetato
- carta catastale, c.
- basi per elaborazioni, 4 cc. da lucido

3.100 Progetto di biblioteca nel Palazzo della Gherardesca, Scuola Normale Superiore, Pisa, 1977

- restauro e consolidamento, tavv. 1-6, 9-14, 12 eliocopie

3.101 Casa Emma e Rina Detti-Casa Aligi Checcacci, Casalino, Pratovecchio (Arezzo), 1978-1979

- casa Checcacci, studi di piante, 9 cc. da spolvero
- casa Detti, studi di piante, rilievo, prospetto, 18 cc. da spolvero

3.102 Progetto per un albergo, Urbino, località Ripa del Sasso, 1978-1980

(Con L. Benvenuti)

- stato di fatto, rilievo topografico del sito, 3 cc. da spolvero, c. millimetrata, 5 eliocopie
- schizzi e studi in sezione, c. da lucido, 12 cc. da spolvero
- studi planimetrici, sezioni, prospetti, dettagli, 52 cc. da spolvero
- studi planimetrici a grande scala, 4 cc. da lucido
- variante, giugno 1980, prospetto a valle e sezioni, 1:200, 2 cc. da lucido
- progetto di massima, 1:100 completo, 11 eliocopie
- sezioni del terreno, 4 cc. da spolvero
- disegni di studio di piante e prospetti, 14 cc. da spolvero
- studi, 10 cc. da spolvero, 2 cc. da lucidi, 3 cc. cipollina

3.103 Attuazione del Piano di Zona per Edilizia Economica Popolare, quartiere Librino, Catania, 1978-1981

(con F. Lo Giudice)

- variante al PdZ 1979, eliocopia su cartoncino
- progetto di massima, sezioni, 1:200, 2 cc. da spolvero
- progetto di massima, planimetrie, 1:200, 2 radex
- rilievo dell'area, 6 cc. da spolvero, 2 cc. da lucido
- studi per le masserie, 13 cc. da spolvero, c. da lucido
- piante dei corpi delle aule, 1:200, 2 cc. da spolvero, 2 eliocopie
- studi per i corpi delle aule, 29 cc. da spolvero, 7 cc. da lucido, 3 cc.
- piante e sezioni, 2 cc. da spolvero
- studi, 32 cc. da spolvero, c. da lucido

3.104 Progetto di Casa [presum. Bernardini], San Casciano (Firenze), località La Romola, 1979

- rilievo e schizzi di progetto, piante e sezione, 1:50, 5 cc. da spolvero
- rilievi e appunti di progetto, 3 cc.





3.105 Progetto di restauro del Palazzo Comunale, Ponsacco (Pisa), 1979-1980

(con L. Benvenuti)

- schizzi e studi, 6 cc. da spolvero
- planimetrie 1:2.000/1:500, 3 cc. da lucido
- rilievo del palazzo del Comune, eliocopia
- schizzi del progetto del palazzo comunale, maggio 1980, 31 cc. da spolvero

3.106 Variante al Piano Regolatore Generale per il centro storico e Piano Particolareggiato Esecutivo dell'area antistante la Chiesa di San Paolo, Monselice (Padova), 1979-1982

(con B. Bignozzi, R. Bovo)

- delimitazione del Piano particolareggiato, 1:10.000, tav. 3bis, 1978, eliocopia
- carta della zona delle Rocca, 1:5.000, ingradimento fotostatico su c. da lucido
- planimetria della zona della cava, c. da lucido
- centro di Monselice, 1:500, 2 cc. da lucido
- rilievo dei profili edilizi con inserita la Banca Antoniana di C. Scarpa, 1:200, tav. 7 e s.n., 2 radex
- base cartografica, radex
- progetto di teatro nella cava, allegato alla variante al PRG per il centro storico, 1978-1979, 2 radex
- palnimitria del centro di Monselice, 1:500, 6 eliocopie
- planimetria dell'area della Rocca, 1:10.000, eliocopia
- studi, 9 cc. da spolvero

3.107 Nuova biblioteca e sistemazione del Museo Vinciano, Vinci (Firenze), 1979-1982

(con P. Donati)

Museo vinciano

- tavv. 1-7, 12, 14-15, aprile 1982, 10 cc. da lucido
- tavv. 8-11, aprile 1982, 4 radex
- tavv. 16-17, particolari, aprile 1982, 2 cc. da spolvero
- planimetria dello stato di fatto, aprile 1982, radex
- struttura metallica per esposizione dei modelli, aprile 1981, c. da spolvero
- struttura metallica per esposizione dei modelli, dicembre 1982, c. da spolvero
- studi, 7 cc. da spolvero

Biblioteca

- tavole, pianta, prospetti e sezione, giugno 1980, 3 cc. da spolvero
- rilievo, 3 cc. da spolvero
- studi di piante e sezione, 3 cc. da spolvero
- studi per pannello espositivo, 2 cc. da spolvero

3.108 Direzione Lavori per la sistemazione dell'appartamento Andreucci, Firenze, via de' Bardi, 1980-1982

- rilievo, 2 eliocopie
- tavole del progetto completo, 9 radex
- studi di progetto, 4 radex
- studi, 4 cc. da spolvero

3.109 Restauro della Stamperia d'arte "Il Bisonte" di M.L. Guaita, via Giardini Serristori, Firenze, 1981-1983

- pianta del piano terra, novembre 1981, "superato", radex
- dettagli infissi, 1:20, maggio 1983, c. da spolvero
- tavv. 1-3, 1:50, 6 radex
- rilievo, 1:50, radex
- rilievo, base per il primo progetto, pianta, radex
- intelaiatura in ferro per "Il Bisonte", c. da spolvero

3.110 Restauro della Fortezza Priamar, Savona, 1981-1983

(con P. Gabbaria Mistrangelo, T. Rossigno)

- planimetria della città e planimetrie generale della Fortezza, 4 eliocopie
- piante e prospetti della fortezza, 1:200, 11 eliocopie
- piante, 1:100, 3 eliocopie
- piante, 1:50, 5 eliocopie
- piante, prospetti e sezioni, 1:50, 9 eliocopie





- spaccato assonometrico, 1:200, eliocopia
- piante, 1:200, 2 eliocopie
- sezione della Loggia di Castelnuovo, piante, 3 cc. da spolvero
- ridisegno del prospetto e inserimento della scala esterna per la Loggia di Castelnuovo, 8 cc. da spolvero
- studi per la rampa, 2 cc. da spolvero

3.111 Progetto di restauro ad uso alberghiero dell'Istituto Duca D'Aosta, Monselice (Padova), 1982

- (con R. Bovo)
- sezioni altimetriche, 2 eliocopie
 - pianta tipo del primo e secondo piano, tavola, c. da spolvero
 - planimetria del centro, radex

3.112 Progetto di Casa Barbieri, Firenze, via Piagentina, s.d.

- studi in pianta, 1:50, 2 cc. da spolvero
- pianta quotata, 1:50, c. da lucido
- schizzo del prospetto, 1:100, c. da lucido
- particolari della pavimentazione del terrazzo, 1:10, c. da spolvero
- prospetto e sezione del caminetto, 1:10, c. da spolvero

3.113 Progetto di Casa Luporini, Firenze, via Sant'Agostino, s.d.

- rilievo, c. da lucido
- rilievo con altezze, 1:50, c. da lucido, eliocopia
- progetto di trasformazione, piante e sezioni parziali e note esplicative, 1:50, c. da lucido

3.114 Progetto di lottizzazione, Massa, località i Ronchi, s.d.

- carta catastale, 1:2.000, radex
- calcolo delle superfici, planimetria, 1:1.000, c. da lucido
- ipotesi di lottizzazione con calcoli delle superfici, 3 cc. da spolvero
- prime ipotesi planimetriche, 5 cc. da spolvero
- planimetria con varie ipotesi, 1:1.000, 4 cc. da spolvero
- studi di aggregazioni tipologiche, 1:1.000, 8 cc. da spolvero
- planimetria, c. da lucido

3.115 Progetto di lottizzazione Pironi, Firenze, via Bolognese, s.d.

- stato di fatto, planimetria e sezioni, eliocopia
- planimetria con sezioni e calcoli dimensionali, 1:2.000/1:500, eliocopia
- schizzi di studio, 3 cc. da spolvero

3.116 Progetto di Villa Ricciarelli, Grosseto, s.d.

- rilievo, pianta 1:50, eliocopia
- "studio di pianta sulle fondazioni esistenti", 1:50, c. da spolvero
- piante, 1:50, 2 cc. da spolvero
- prospetto, 1:50, c. da spolvero

3.117 Progetti n.i. e s.d.

- pianta, c. da spolvero
- edificio residenziale, piante, sezioni e prospetti, 1:50/1:100, 3 cc. da lucido
- lottizzazione, studi planimetrici di impianto, 15 cc. da spolvero, c.
- progetto di teatro, piante, 3 cc. da spolvero
- abitazione privata, piante e prospettiva, 3 cc. da spolvero
- schizzo prospettico e sezione per insediamento residenziale o artigianale, c. da spolvero
- progetto di lottizzazione, studio di planimetria urbanistica, c. da spolvero
- zona Firenze-Viareggio-Livorno, viabilità, attrezzature, aree naturali, acetato su carta IGM 1:100.000
- pianta di casa unifamiliare, eliocopia
- Piano di insediamento, Montale (Pistoia): studi della viabilità, 2 cc. da lucido, c. da spolvero; progetto con planimetrie, sezioni e viste del modello, 7 cc.

3.118 Miscellanea (materiale cartografico)

- Ponsacco, 8 eliocopie, radex
- Pontedera, 3 eliocopie, 2 radex
- Livorno, 19 eliocopie, radex
- PRG di Sansepolcro, eliocopia, foto aerea, foto b/n





- planimetria di Firenze, 1:100.000, c.
- Livorno, area di progetto del liceo scientifico Enriques, foto aerea
- Palazzo Corboli, San Giovanni Valdarno, Arezzo, catastale, radex
- Palazzo Corboli, San Giovanni Valdarno, Arezzo, variante al PRG, centro storico, 2 fotocopie su c. da lucido
- ingrandimento di carte IGM da 1:25.000 a 1:10.000, 2 radex
- Romagnano e I Poggi, eliocopia, radex, 2 foto aeree
- San Domenico, Firenze, area de La Torracchia, 3 foto aeree
- Bronte, eliocopia, 2 radex
- Rosano, 1:2.000, 4 radex
- Lucca e Valdinievole, 1:10.000, 7 eliocopie, radex
- Pesaro, 1:1.000, Comune di Pesaro, 4 eliocopie
- Piano intercomunale del Mugello, carte IGM, 21 eliocopie, 10 radex
- Piano intercomunale del Mugello, 4 radex, c. plastificata, 24 cc.
- Barberino di Mugello, piano per la sistemazione delle strade provinciali, 1:10.000, 3 eliocopie
- PRG di Sesto Fiorentino, stato attuale, 1:5.000, 2 controlucidi, 3 eliocopie
- PRG di Sesto Fiorentino, 1971, eliocopia, 2 radex
- Concorso per l'Università di Firenze, Sesto Fiorentino, 2 poliestere, radex, fotografie aeree, 5 fotocopie su c. da lucido
- PRG di Livorno, 1:10000, eliocopia
- PRGC di Livorno, 1954-56, 4 radex, eliocopia- carta di PRG del centro storico di Erice, 1:200, 2 eliocopie
- PRG di Pontedera, tavola di progetto 1:10.000, eliocopia
- variante al PRG di Pistoia, cartografia generale IGM, 3 eliocopie
- comprensorio fiorentino, cartografia IGM, 3 cc.
- carte IGM del trapanese 1:25.000, 20 cc.
- PRG di Bagni di Lucca, 6 radex, 7 eliocopie
- Litorale pisano, 5 fotografie b/n aeree IGM
- Alpi Apuane, fotografia b/n
- Pitigliano, 2 fotografie b/n
- Buonconvento e Sorana, 2 fotografie aeree b/n
- Toscana, 26 fotografie aeree b/n
- Tunisia, 4 cc. geografiche
- Monte San Savino, ingrandimenti della pianta della città, 1820, 2 eliocopie

3.2 Disegni in cartelle (1941-1983), nn. 119-168

3.119 Centro Didattico Nazionale, Firenze, Palazzo Gerini, 1941

(con G. Michelucci, G. Gori, L. Ricci)

- G. Michelucci, pancake della galleria d'ingresso, 1:1, eliocopia
- raccogliatore per rotoli (sala della nautica), prospetto e sezione, 1:10/1:1, eliocopia
- mobile contenitore con ribalta, sala della nautica, prospetto e sezione 1:10, eliocopia
- colonna in legno della biblioteca, modanature al vero, eliocopia
- tavolo da disegno, fronte e fianco, 1:10/1:1, 2 cc. da lucido
- mobile per sala della istruzione tecnica, 1:1, c. da spolvero
- "Palazzo Gerini, mostra della scuola, arredamento", prospetto della poltroncina nella rotonda di villa Vittoria a Forte dei Marmi di G. Michelucci, 1:1, c. da lucido

3.120 Concorso per la ricostruzione del Ponte San Niccolò, Firenze, 1946-1947

(con G. Michelucci, L. Cestelli Guidi, D. Santi, P. Scudieri)

- prospettive, 8 cc. da lucido
- studi di prospetti e sezioni, 7 cc. da lucido, 12 cc. da spolvero, 2 cc.
- studi di piante, prospetti, dettagli, 5 cc.

3.121 Concorso per la ricostruzione del Ponte alle Grazie, Firenze, 1946-1947; realizzazione, 1947-1957

(con G. Michelucci, R. Gizdulich, P. Melucci, D. Santi)

Redazione di due progetti: motto "L'incontro" (primo premio), motto "Monte alle Croci" (IV premio ex aequo)

- schizzi di studio, c. da spolvero, c.
- schizzo della pila, c. da lucido
- studio della pila, c. da spolvero
- studio del prospetto del ponte, c. da spolvero





- schizzo prospettico della pila, china, c.
- schizzo dell'arcata, c.

3.122 Piano di ricostruzione di Firenze, 1947-1949

(con L. Bartoli, G. Boni, E. Brizzi, E. Dori, M. Focacci, I. Gamberini, R. Gizdulich, G. Gori, G. Morozzi, R. Pagnini, S. Pastorini, M. Pellegrini, L. Ricci, E. Rossi, D. Santi, L. Savioli, A. Tonelli)

- schizzi prospettici, 15 cc.
- prospettiva di Borgo san Jacopo vista dal lungarno Acciaiuoli (recto); abbozzo di prospettiva di Borgo san Jacopo (verso), cartoncino
- prospettive di Borgo san Jacopo, c. da lucido e c.
- prospettive con i volumi della zona di Ponte Vecchio, 2 cc. da lucido
- prospettiva acquerellata di Borgo San Jacopo, c. da lucido
- planimetrie del progetto con viabilità, 10 cc. da spolvero
- planimetria della zona vicino a Ponte Vecchio, c. da lucido
- schizzi di prospetti, c. da spolvero

3.123 Progetto di ricostruzione di condominio in Borgo Santi Apostoli, Firenze, s.d. [presum. 1948]

- studi di prospetto, 6 cc. da spolvero
- progetto, tavv. 1, 5-11, 9 eliocopie
- piante con schizzi di studio, 2 eliocopie

3.124 Casa Pironi Biondi, Firenze, via Faentina, 1949

(con D. Santi, L. Savioli)

- planimetria, tavola con intestazione, 1:50, c. da lucido
- tavole di progetto, piante del sottosuolo, mezzanino, secondo piano e terrazzo, 1:50, 4 cc. da lucido
- tavole di progetto, piante, 1:50, 4 cc. da lucido
- sezione, 1:50, c. da lucido
- prospetto, 1:50, tavola, c. da lucido
- particolari delle finestre e del prospetto, 1:10, tavola, c. da spolvero
- particolari del cancello, 1:20/1:1, tavola, c. da spolvero
- infissi, 1:10/1:1, tavola, c. da spolvero
- camino, 1:10, tavola, c. da spolvero
- infisso in ferro, 1:1, c. da spolvero

3.125 Piscina di Villa "La Fonte", Firenze, 1949

(con L. Savioli)

- progetto della piscina, pianta e sezione, 1:50, eliocopia
- armadio dello spogliatoio, 1:10/1:20, eliocopia

3.126 Progetto per Agenzia Globus, Firenze, piazza Santa Trinita, 1949

- sezione, 1:20, c. da spolvero
- assonometria di un ponte con schizzo prospettico di un palazzo (recto) e prospetto dell'ingresso dell'agenzia Globus (verso), eliocopia

3.127 Casa Tellini, Pratovecchio (Arezzo), via Garibaldi, 1950

- piante, 1:50, 2 cc. da lucido

3.128 Casa e studio del pittore Cavalli, Firenze, via San Niccolò, 1952

- pianta, 1:50, c. da spolvero

3.129 Piano Regolatore Generale di Livorno, 1952-1956

(con L. Bartoli, G. Gianfranceschi, G. Venturi; ufficio tecnico comunale: G. Amati)

- studio di piano, c. da spolvero
- studio di area urbana, c. da spolvero

3.130 Progetto di restauro del Cinema Arno, Firenze, Lungarno Ferrucci, 1953-1954

- progetto di massima, pianta ingresso e cabina, 1:50, 2 cc. da spolvero
- L. Dell'Osso, pianta generale con stato sovrapposto, c. da lucido
- studi di piante, prospetti, arredi, 10 cc. da spolvero
- prospettiva della sala, c.

3.131 Villa del Conte Malagola degli Anziani, Godo (Ravenna), 1953-1958

- vista del giardino firmata da Pietro Porcinai, c.



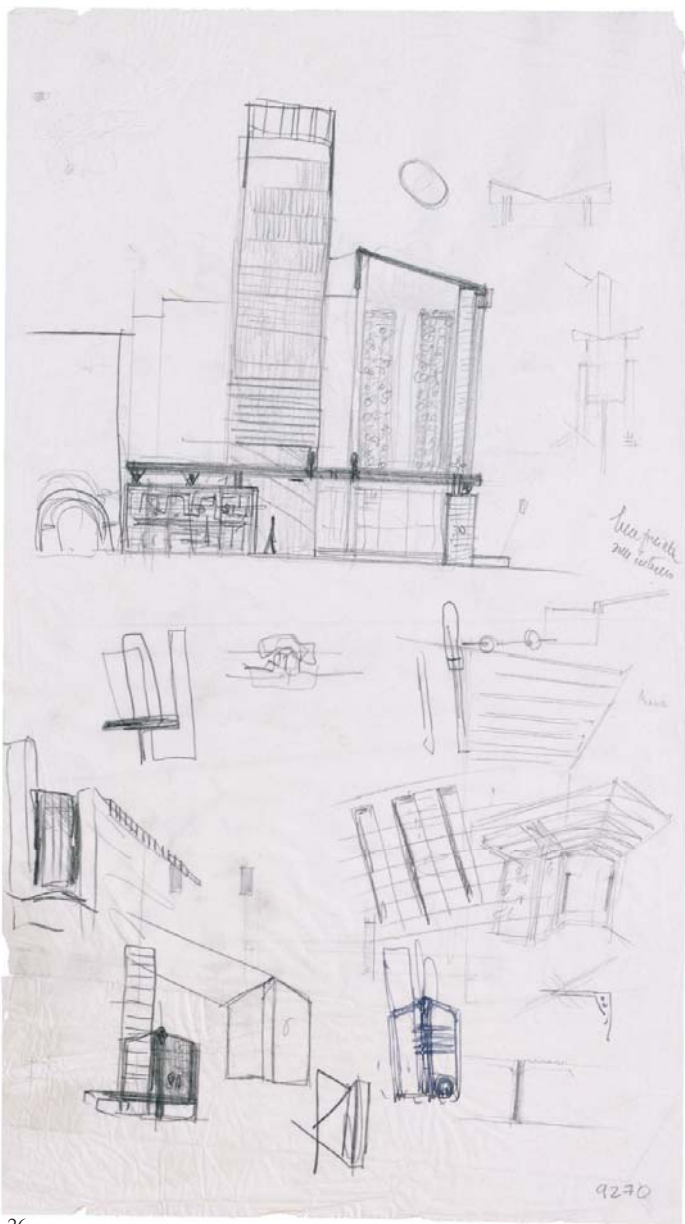

26

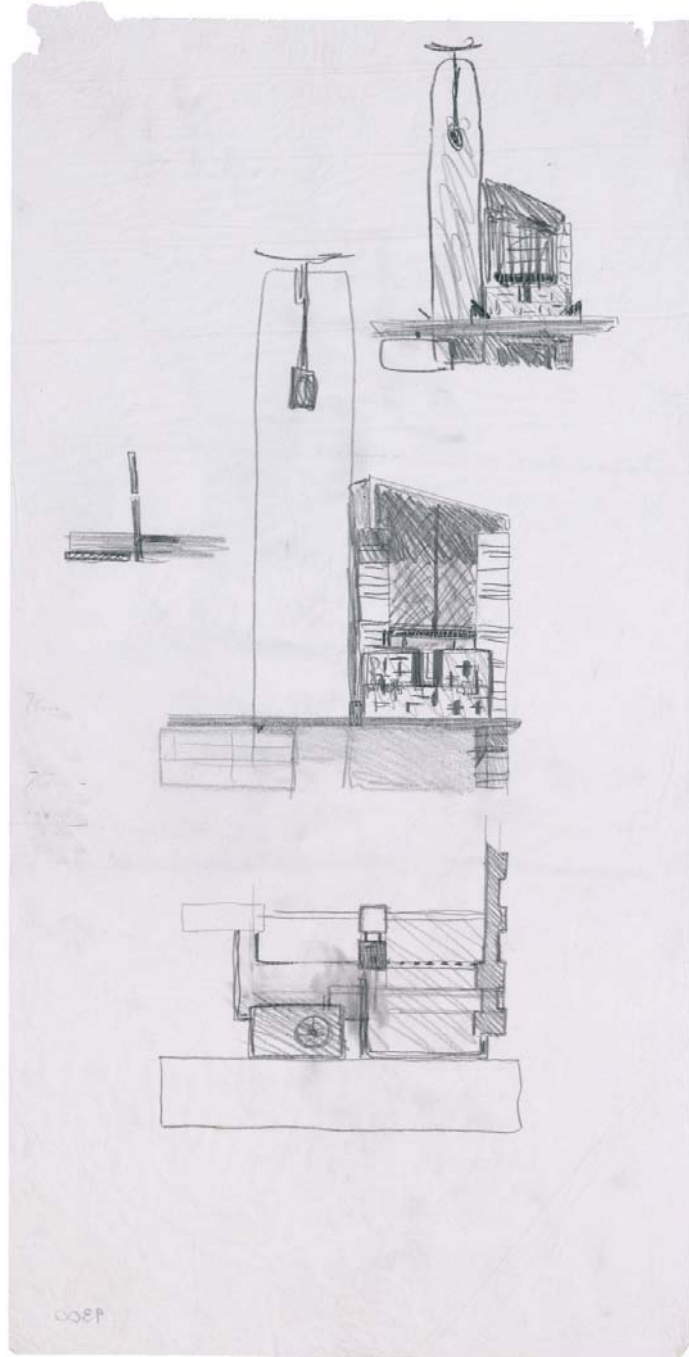

27

26-27 Chiesa di San Giovanni Battista, Firenzuola (1955-1966): studio della facciata nella seconda versione di progetto, matita su spolvero, cm 30x54, cm 30x59.





3.132 Gabinetto dei Disegni e delle Stampe della Galleria degli Uffizi, Firenze, 1953-1962

(con C. Scarpa)

- schizzi dei pannelli e dei supporti per i disegni, 4 cc. da spolvero
- studio della sala e cavalletti espositivi, c. da spolvero

3.133 Chiesa di San Giovanni Battista, Firenzuola (Firenze), 1955-1966

(con C. Scarpa)

- studio dell'altare maggiore, cartoncino
- arredi sacri, cartoncino
- ingresso (recto) e infisso (verso), cartoncino
- prospetto dell'ingresso, cartoncino
- sezione dell'aula, cartoncino
- schizzi, 54 cc. da spolvero
- studi, 44 cc. da spolvero, 5 cartoncini, 5 cc. da spolvero, c. da lucido
- scritto di C. Scarpa, cartoncino
- studi, 65 cc. da spolvero, c. da spolvero con eliocopia, 4 cc., 3 cc. da lucido
- album di schizzi, 6 cc.
- studi, 102 cc. da spolvero
- studi, 2 cc.
- prospettive interne, c., c. da spolvero, 2 eliocopie, c. da lucido, cartoncino
- prospettiva esterna (recto) e disegni vari (verso), cartoncino
- studi, 20 cc. da spolvero, 2 cartoncini
- sezione dell'aula (prima versione di progetto), cartoncino
- sezione della copertura (prima versione di progetto), cartoncino, 6 cc. da spolvero
- studi della facciata e prospettive interne, 3 cc. da spolvero, c. da lucido
- studio del fianco, cartoncino
- studio dei lucernari angolari dell'abside, c. da spolvero
- studi per arredi sacri, 8 cc. da spolvero
- prospettiva, cartoncino
- dettagli della copertura, cartoncino
- schizzi vari in pianta e sezione (prima versione di progetto), 3 cartoncini

3.134 Piano Regolatore Generale di Massa, 1955-1969

- cartografia IGM, eliocopia
- studio di piano regolatore, 12 cc. da spolvero

3.135 Liceo Scientifico "Federigo Enriques", Livorno, via della Bassata, 1955-1973

(con C. Scarpa)

- assonometria, c. da spolvero
- studi di piante, disegni di Scarpa, 4 cc. da spolvero
- studi di prospetti, 8 cc. da spolvero
- schizzi prospettici, 2 cc.
- piante della prima ipotesi, 6 cc. da spolvero
- studi in pianta, 17 cc. da spolvero, cartoncino
- sezione delle rampe, c. da spolvero
- studio in sezione delle rampe, cartoncino

3.136 Tomba di Piero Calamandrei, Firenze, Cimitero di Trespiano, 1956

- pianta, fronti e schema dei loculi, c. da lucido
- vista prospettica, c. da spolvero
- pianta, prospetti e vista prospettica, 1:10, c. da lucido

3.137 Concorso per Museo, Biblioteca e Casa della Cultura, La Spezia, 1957

(con C. Scarpa, G. D'Agaro, V. Pastor)

- prospettive a carboncino, 3 cartoncini

3.138 Quartiere INA-Casa San Giusto, Prato, 1957-1958

(Gruppo L. Quaroni: M. Boschetti, A. De Carlo, L. Giovannini, A. Livadiotti. Gruppo E. Detti: R. Gizdulich, R. Monticolo, A. Sabatini)

- schizzi planimetrici, 11 cc. da spolvero, eliocopia
- planimetria, 1:500, eliocopia





- schizzo delle corti, eliocopia
 - pianta e sezione di una corte, eliocopia
 - prospettiva, eliocopia
- 3.139 Grand Hotel Minerva, Firenze, 1957-64**
(con C. Scarpa)
- rivestimento della sala da pranzo, 1:25, c. da spolvero
 - atrio, pavimenti in marmo, agosto 1959, 1:25, c. da spolvero
 - studi di dettagli, 35 cc. da spolvero
 - dettagli, 2 cc.
 - studi di piante, alcuni con stato sovrapposto, 20 cc. da spolvero
 - studi del piano tipo del nuovo corpo sud, 1:50, giugno 1959, c. da spolvero
- 3.140 Progetto di quartiere INA-Casa Romagnano, Massa, 1958-1960**
(con A. Del Panta, R. Gizdulich, R. Monticolo, A. Sabatini)
- planimetria con divisione delle aree, 1:2000, eliocopia
 - schizzo di progetto, acquerello, eliocopia
 - schizzo planimetrici, 2 cc. da spolvero
 - schizzo planimetrico, luglio 1958, c. da spolvero
- 3.141 Palazzo di Giustizia, Massa, 1958-1976**
(con C. Scarpa)
- prospetto, cartoncino
 - schizzi prospettici, 15 cc. da spolvero
 - prospettive, 6 cc. da lucido
- 3.142 Progetto per Istituto Tecnico Professionale, località "La Padula", Carrara, 1959-1961**
(con C. Scarpa)
- pianta e schizzi di progetto (Scarpa), cartoncino
 - prospettiva interna di un'aula, c. da spolvero
 - studi del blocco dei bagni (Scarpa), 1:100, 2 cc. da spolvero
- 3.143 Tomba di Livia Flischmann, s.d. [post 1959]**
- particolare al vero della lapide, c. da spolvero
- 3.144 Casa Tassi, Prato, s.d. [presum. anni '50]**
- "piano terra quartiere n.1, Prato", 1:50, c. da spolvero
- 3.145 Progetto di magazzino, Firenze, via Mannelli, s.d. [presum. anni '50]**
- rilievo, 2 cc. da lucido
 - c. catastale, c. da lucido
 - pianta, c. da lucido e eliocopia
- 3.146 Progetto di cinema, uffici ed abitazioni, Ravenna, piazza Baracca, 1960-1961**
(con C. Scarpa)
- disegni di base per prospettive, 3 cc. da spolvero
 - prospettive colorate a matita, 2 eliocopie
 - studi, 25 cc. da spolvero
 - pianta,, eliocopia
 - prospettive, eliocopia montata su cartoncino, c.
- 3.147 Progetto di risistemazione di Casa Federici, Firenze, via dei Renai, 1961**
- planimetria 1:1.000, piante e sezioni 1:50, 2 cc. da lucido
 - particolare del camino angolare, pianta, prospetto e sezione, 1:10, c. da spolvero
- 3.148 Progetto di scuola elementare nella "Venezia", Livorno, 1961**
(con C. Scarpa)
- studi vari, 42 cc. da spolvero
 - prospettiva appena abbozzata, cartoncino
- 3.149 Istituto Tecnico Industriale "Enrico Mattei", Urbino, 1961-1982**
- studi, 2 cartoncini
 - schizzi e studi del primo progetto, 9 cc. da spolvero





- 3.150 Piano Regolatore Generale di Calenzano (Firenze), 1962-1964**
- studi, 4 cc. da spolvero
- 3.151 Complesso direzionale (con supermercato Coop, uffici, sale per riunioni) e residenze, Sesto Fiorentino (Firenze), 1963-1974**
- studio del prospetto della Coop, cartoncino
- studi di prospetto dell'edificio residenziale, 5 cartoncini
- prospetto e pianta con ipotesi di albergo, 3 cartoncini
- prospetto della Casa del Popolo sulla piazza, 2 cartoncini
- sezione della saletta interrata, cartoncino
- prospetto laterale della Coop con scala (recto), piante e schizzi della maison Zichichi (verso), cartoncino
- 3.152 Complesso di scuole materne per l'Istituto degli Innocenti, Parco di Villa La Torraccia, San Domenico, Fiesole (Firenze), 1963-1980; ridestinazione dei padiglioni a Scuola di musica, 1982-1983 (con G.F. Di Pietro)**
- planimetria dello stato di fatto, cartoncino
- planimetria con ipotesi per la scuola materna, cartoncino
- dettagli della scuola materna, cartoncino
- planimetria con ipotesi per i dormitori, cartoncino
- 3.153 Progetto di Casa Pavolini, Firenze, via Bolognese, 1965**
- schizzo di pianta e prospettiva interna, cartoncino
- studio della pianta con schizzo assometrico, c. da spolvero
- schizzo, studio di prospetto, c. da spolvero
- 3.154 Piani di Zona L.167/1962, San Miniato (Pisa), 1965-1966**
- studio per Ponte a Egola, 2 cc. da spolvero
- studio per San Miniato Basso, 2 cc. da spolvero
- studio per La Serra, c. da spolvero
- studi, c. da spolvero, 3 cc. da lucido
- piani di zona per San Miniato Basso Nord e Sud, 7 cc. da spolvero, c. da lucido
- tipologie edilizie, c. da lucido, eliocopia
- Piano di Zona di Ponte a Egola, 1:500, c. da lucido
- Piano di Zona per San Miniato Alto, Poggio di Cecio, 1:500, c. da lucido
- studio di lottizzazioni, c. da spolvero
- lottizzazione Faraoni Matteoli, c. da lucido
- 3.155 Progetto di una scala per la casa editrice La Nuova Italia, Firenze, piazza Indipendenza, s.d. [ante 1966]**
- particolare di una scala in ferro e legno, 1:10/1:1, c. da spolvero
- 3.156 Tomba di Elio Roberto Detti, Firenze, 1966**
- particolare al vero della lapide, c. da spolvero
- 3.157 Progetto di ampliamento dell'Hotel Bisanzio, Ravenna, 1966-1967**
- piante, prospetti e sezioni, 1:100, 3 cc. da lucido
- 3.158 Residenze IACP Cooperativa "Santa Dorotea", Pescia (Pistoia), località Colleviti, 1966-1972**
- prospetti, cartoncino
- schizzi prospettici, 2 cc. da spolvero
- pianta e prospetto del primo progetto, schizzo, c. da spolvero
- prospetti del primo progetto, 2 cc. da spolvero
- prospetti della variante al secondo progetto, 2 cc. da spolvero
- prospetti, 3 cartoncini
- 3.159 Casa editrice La Nuova Italia, via A. Giacomini, Firenze, 1966-1973 (con C. Scarpa)**
- studi dei prospetti del corpo su via Fattori, 2 cartoncini
- studi dei prospetti del corpo su via Giacomini, 2 cartoncini
- studio della scala triangolare, cartoncino
- studi di dettaglio per arredi e porte, 2 cartoncini
- sezione del corpo A, cartoncino





- studio della saletta conferenze, cartoncino
- studi delle scale dell'atrio e di ingresso, cartoncino
- studio del prospetto interno del corpo su via Giacomini, studio del solaio e della balaustra dell'attico, cartoncino
- studi delle scale interne e della scala esterna, vetrate, prospetti, 16 cc. da spolvero
- autoritratto di Scarpa, c. da spolvero
- schizzi dell'idea di progetto con annotazione ms., 2 cc.
- studi di piante del corpo A, 7 cc. da spolvero
- studi di piante del corpo B, 4 cc. da spolvero
- studio della scala semicircolare, cartoncino
- rilievo del lotto con il villino esistente poi demolito, cartoncino
- studio del corpo B, c. da spolvero
- schizzo planimetrico del piano terra del corpo A, 2 eliocopie
- schizzo di prospetto del corpo A, c. da spolvero
- scala di accesso al basamento, eliocopia
- dettagli delle aperture dei servizi igienici del corpo A, eliocopia
- prospetti dei corpi A e B, 2 cartoncini
- finestra con dettaglio dello scivolo, cartoncino
- schizzi vari, 16 eliocopie

Disegni di Scarpa

- scale, basamento, 4 cc.
- fioriera, 3 cc.
- lucernari del magazzino e fioriere, c. da spolvero
- scala di collegamento tra il piano terra e l'auditorium, schizzo a penna, frammento di busta
- studi di scale, 3 cc. da lucido
- assonometrie, prospetti, scala di collegamento tra il piano terra e l'auditorium, novembre 1971, 4 cc. da spolvero
- studi delle finestre del prospetto su via Giacomini, 4 cc. da spolvero
- ringhiera della finestra, c. da spolvero
- studio dell'atrio, 2 cc. da spolvero
- studi della scala semicircolare, 4 cc. da spolvero
- studio del prospetto interno del corpo su via Fattori, c. da spolvero
- studi di dettagli vari, 28 cc. da spolvero
- "schizzi di Carlo, 20 nov. 69", cartella contenente 5 cc. da spolvero, c.
- schizzi di dettaglio, 15 cc. da spolvero
- studi dell'impianto planimetrico, 4 cc.

3.160 Progetto di cippo commemorativo, Sesto Fiorentino (Firenze), località Cercina, s.d. [presum. anni '60]
(con C. Scarpa)

- progetto per il cippo di Cercina, tavola, 1960 circa, c. da spolvero
- schizzi di studio, c. da spolvero

3.161 Concorso internazionale per la sistemazione dell'Università di Firenze, progetto "Amalassunta", 1970-1971

- (con F. Barbagli, E. Battisti, P. Calza, G. Dallerba, G.F. Di Pietro, G. Fanelli, T. Gobbo, V. Gregotti, R. Innocenti, M. Massa, H. Matsui, M. Mocchi, F.L. Neves, F. Purini, P. Sica, B. Viganò, M. Zoppi)
- tavole di concorso, 3 foto a colori
 - studi dell'impianto [presum. relativi al concorso], 6 cc. da spolvero
 - schizzi prospettici, c. da lucido, c.

3.162 Progetto di Maison Zichichi, Coppet (Ginevra), Svizzera, 1972

- pianta e prospetto, 2 cartoncini

3.163 Piano Particolareggiato della zona per attrezzature universitarie, Sesto Fiorentino (Firenze), 1973-1978

- studi 1:5.000, 5 cc. da spolvero, c. da lucido

3.164 Variante al Piano Regolatore Generale per il centro storico e Piano Particolareggiato Esecutivo dell'area antistante la Chiesa di San Paolo, Monselice (Padova), 1979-1982

- (con B. Bignozzi, R. Bovo)



- schizzo della sistemazione di Piazza Mazzini, inviato da Rigoni (coll. di C. Scarpa) nel marzo 1980, c. da spolvero
- schizzo del parcheggio nella cava, inviato da Rigoni (coll. di C. Scarpa) nel marzo 1980, c. da spolvero

3.165 Nuova biblioteca e sistemazione del Museo Vinciano, Vinci (Firenze), 1979-1982

(con P. Donati)

- dettagli e assonometria della scala, 2 cc. da spolvero
- infisso, c. da spolvero

3.166 Restauro della Fortezza Priamar, Savona, 1981-1983

(con P. Gabbaria Mistrangelo, T. Rossigno)

- studi vari, 30 cc. da spolvero

3.167 Progetti n.i.

- prospetto e sezione, cartoncino
- dettaglio di mobile "Torre Amidei" (recto) e prospetti [presum. di Torre Amidei], 1:50 (verso), eliocopia





Serie 4. Consulenze, commissioni, comitati e associazioni (1945-1984), nn. 1-52

4.1 Consulenze professionali (1952-1984), nn. 1-16

4.1 Consulenza su l'utilizzazione dell'area demaniale di San Rossore (Pisa), 1952

Documenti testuali:

- Università degli Studi di Pisa, *I beni demaniali già di dotazione della Corona situati nel Comune di Pisa e adiacenze e loro funzione riguardo al progresso sociale ed economico*, relazione di E. Avanzi, 1951, fascicolo a stampa, 16 pp.
- Amministrazione prov. di Pisa, *Relazione al bilancio preventivo*, 1953, fascicolo a stampa, 43 pp.
- *I pisani hanno varato un ambizioso progetto per fare di San Rossore un'oasi di sogno*, in "La Gazzetta", febbraio, s.d., ritaglio di giornale
- *Relazione - Sui criteri da adottarsi per la utilizzazione delle aree demaniali di San Rossore*, con appunti ms., luglio 1952, fascicolo, 3 pp.ds.
- *Relazione sui criteri da adottarsi per la utilizzazione delle aree demaniali di San Rossore*, Commissione comunale, 18.07.1952, con allegato disegno schematico, 3 cc. ds.
- *Considerazioni intorno alla destinazione dei beni demaniali già di dotazione della Corona, posti nel Comune di Pisa e adiacenze*, dicembre 1952, fascicolo, 7 pp. ds.

Documenti grafici:

- pianta schematica della pineta, 1:25.000, eliocopia

4.2 Consulenza per le osservazioni al PRG di Lucca presentate dalle associazioni degli industriali, commercianti, agricoltori, artigiani della provincia, 1956-1957

Documenti testuali:

- *Osservazioni al Piano regolatore...*, novembre 1956, fascicolo, 7 pp. ds.
- *Controdeduzioni alle Osservazioni...*, fascicolo, 12 pp. ds.
- F. Giovannini, *Il falso Piano*, in «Il Gazzettino lucchese», n. 2, 1957, ritaglio di giornale
- *Il Piano forte*, in «Il Gazzettino lucchese», n. 10, 1956, ritaglio di giornale
- 1956-1957: 2 lettere

4.3 Consulenza per il Piano Intercomunale dei Comuni di Viareggio (Lucca) e Vecchiano (Pisa), 1962-1963

Documenti testuali:

- Comune di Viareggio, *Incarico al Prof. Arch. Detti...*, estratto di delibera 02.10.1962, c. ds.
- ED, *Relazione di consulenza per lo studio del Piano Intercomunale dei comuni di Viareggio e Vecchiano*, febbraio 1963, fascicolo ds. (4 copie)
- *Bozza di Bando di Concorso Nazionale di idee...*, 2 pp. ds.
- Comune di Viareggio, *Relazione della Commissione giudicatrice del concorso...*, 22.06.1960, 4 pp. ds.
- *Piano Regolatore Intercomunale di Viareggio-Vecchiano. Relazione*, 10 cc. ds. e ms.
- *PRI. Viareggio-Vecchiano-Relazione*, bozza, 9 cc. ms.
- *Introduzione. Temi da svolgere*, bozza, 4 cc. ms.
- Riunione della Commissione Programma, 13.10.1962, 3 cc. ds.
- verbale della Commissione urbanistica per il PRI del 21.01.1963, fascicolo, 20 pp. ds. (2 copie)
- verbale della Commissione urbanistica per il PRI del 29.01.1963, fascicolo, 24 pp. ds.
- elenco della rassegna stampa su Viareggio, 6 cc. ms.
- Comune di Viareggio, *Piano regolatore intercomunale. Schema delle Norme di attuazione*, fascicolo ds.
- Piano Regolatore Generale Intercomunale Viareggio-Vecchiano, *Relazione Generale*, fascicolo a stampa (2 copie)
- Piano Regolatore Generale Intercomunale Viareggio-Vecchiano, *Norme di attuazione*, fascicolo a stampa
- *Viareggio. Storia del piano. Cronologia*, c. ds. (5 copie)
- campione di scheda di misurazione di un PRG, c. ms., fotocopia
- rassegna stampa da «La Nazione» e «Il Paese», «Versilia oggi», 1959-1967
- appunti: 23 cc. ms.
- 1962-1964: 19 lettere

Documenti grafici:

- Bello-Cardini-Dati-Di Cagno-Mazzocchi-Moroni-Ramacciotti, bozza del PRI, 28.06.1962, eliocopia
- Bello-Cardini, PRI Viareggio-Vecchiano, tavole di zonizzazione di Torre del Lago, 1964, 2 eliocopie
- cartografia dei comuni di Viareggio e Vecchiano, 1:10.000 e 1:2.000, 6 eliocopie





- “campione di restituzione di P.R.G. comunale” di Viareggio e di Scandicci, 2 eliocopie (ognuna in 4 copie)
- PRG intercomunale Viareggio-Vecchiano, 1:5.000, eliocopia
- Viareggio-Migliarino, 4 foto aeree b/n, ciascuna in più copie
- Bello-Cardini, tavola “Bozza del PRI di Viareggio e Vecchiano”, foto b/n, 3 copie

4.4 Consulenza per la Ges.Ca.L. (Gestione Case per Lavoratori), 1963-65

Documenti testuali:

- *Pro-memoria di consulenti urbanisti*, fascicolo, 11 pp. ds. (2 copie)
- Verbali di riunione dei consulenti, 1964, 3 fascicoli ds.
- *Piano incremento occupazione operaia case per lavoratori*, n. 3, fascicolo a stampa
- *Piano incremento occupazione operaia case per lavoratori*, n. 4, fascicolo a stampa
- *Norme della nuova Gestione Case per Lavoratori*, D.P.R., n. 1471 del 11.10.1963, frammento di volume a stampa
- *La gestione INA-Casa*, frammento di «L'Architetto», n. 2, 1963
- Gescal, *Norme tecniche di esecuzione delle costruzioni con speciale riferimento alla progettazione*, Roma 1965
- rimborsi per spese di viaggio, busta contenente ricevute
- 1963-1965: 13 lettere, telegramma

4.5 Consulenza “Analisi di piano del Comune di Barga” (Lucca), 1971

Documenti testuali:

- PRG del Comune di Barga, *Relazione*, fascicolo ds.
- 1971: 3 lettere

Documenti grafici:

- PRG di Barga, planimetria generale, 1:2.000, eliocopia

4.6 Consulenza presso il Consiglio Superiore dei Lavori Pubblici ai sensi della L. 18/1942, Art. 7, 1971

Documenti testuali:

- F. Maccabruni, *Intervento tenuto al convegno degli enti locali...*, 1967, fascicolo, 12 pp. ds.
- “FIAT-NOVOLP”, c. ds.
- “Istruzioni agli uffici dell'assessorato all'urbanistica”, fascicolo ds.
- ED, *Il consiglio direttivo dell'INU*, c. ds.
- INU, *La Giunta Esecutiva...*, fascicolo, 3 pp. ds.
- Circolo di cultura “Firenze”, *Le mani sui beni culturali*, 1971, fascicolo, 8 pp. ds.
- Circolo di cultura “Firenze”, *Lettera aperta ai cittadini a due mesi dalla riunione del Consiglio Superiore dei LL.PP. per gli illeciti urbanistici*, fascicolo ds.
- *Ordine del giorno approvato all'unanimità dal Consiglio Comunale di Firenze nella seduta del 19.02.1971*, c. ds.
- “Documento interno PSI”, fascicolo ds.
- Provincia di Firenze, *Documento sul Piano Intercomunale di Firenze*, fascicolo, 4 pp. ds.
- *Stato della pianificazione in Toscana*, fascicolo, 5 pp. ds.
- *I quattro partiti della coalizione di centro sinistra...*, fascicolo, 6 pp. ds.
- «Bollettino Tecnico», nn. 1-2, 5-6, 7-8, 1969; 3-4, 9-10, 11-12, 1970; 3-4, 7-8, 9-10, 1971
- Sezione fiorentina del PRI, *A Firenze e perché*, 1970, fascicolo a stampa
- “Le Strade”, nn. 8-9, 1970
- Università degli Studi di Firenze, *Mostra dei progetti del concorso internazionale per la sistemazione edilizia dell'Università di Firenze*, 1971, fascicolo a stampa
- “Firenze-ricerche centro storico. Comune, delib. 1964”: G. Bertolazzi et al., *Concetti per una metodologia di indagine*, in «L'Architetto», nn. 9-10, 1969, estratto
- *Esito del concorso nazionale d'idee relativo alla Fortezza da Basso*, estratto da «L'Architetto», s.d.
- *Il quartiere di Santa Croce nel futuro di Firenze*, estratto da “Il Geometra”, nov-dic 1968
- G. Morozzi, *In tema di conservazione dei monumenti*, estratto da G. Vedovato, *Difesa di Firenze e dei beni artistico-culturali*, Le Monnier, Firenze 1968, fascicolo a stampa
- G. Morozzi, *Indagini sulla prima cattedrale fiorentina*, estratto da *Commentari XIX*, n. I-II, De Luca Editore, Roma 1968, fascicolo a stampa
- M. Davitti Checcucci et al., *Per Firenze*, supplemento a “Politica”, n. 19, 1970 (2 copie)
- ED, *Relazione Generale*, X Congresso INU, 1964, estratto da «Urbanistica» n. 42-43 (3 copie)
- ED, *Firenze dopo l'alluvione*, estratto da «Urbanistica», n. 48
- Comune di Firenze, PRG, *Norme d'attuazione*, fascicolo a stampa
- “Toscana”, cartella contenente volantini di dibattiti e congressi, opuscoli di sensibilizzazione
- documentazione di riferimento, cartella contenente corrispondenza e atti tra i vari Enti





- Rassegna stampa da «l'Unità», «Avvenire», «Abitare», «La Nazione», «The Guardian», ritagli di giornale e fotocopie
- appunti: 3 fascicoli ms., c. ms.
- 1971, s.d.: 4 lettere, telegramma

4.7 Collegio di periti nel giudizio su di un insediamento alberghiero (proprietà Iste) a Porto Badisco, Pretura di Otranto (Lecce), 1974-1975

Documenti testuali:

- Pretura di Otranto, ordinanza di nomina di collegio periti, 10.12.1974, c. ds.
- «Badisco story», comitato per la salvaguardia delle grotte, 1975, fotocopia
- P. Graziosi, *Le pitture preistoriche delle grotte di Porto Badisco e S. Cesarea*, estratto da Accademia Nazionale dei Lincei, fasc.1-2, Serie VIII, vol. XXVI, 1971
- P. Graziosi, *Le pitture di Porto Badisco*, estratto dagli «Atti della XIV Riunione Scientifica dell'Istituto italiano di Preistoria e Protostoria in Puglia», 1972
- M. Nardin-D. Rossi, *Condizioni strutturali della zona compresa nel foglio di Otranto*, estratto da *Memorie del Museo Civico di Storia Naturale*, Verona 1966
- F. Zecca, *Indagine sullo stato di carsificazione...*, 1975, fascicolo, 12 pp. ds.
- Istituto di paleontologia, *Indagine sulla tutela archeologica della zona di Porto Badisco*, relazione, 4 pp ds. (2 copie)
- Rassegna stampa da «Tempo d'oggi», «l'Unità», «La tribuna del Salento», 1974-1975, 2 ritagli di giornale, 6 fotocopie
- documentazione di atti amministrativi relativi all'insediamento del complesso alberghiero di proprietà della società ISTE-sud, 8 fascicoli, fotocopie
- Provincia di Lecce, *PRG Comune di Santa Cesarea Terme, Relazione*, fascicolo, 39 pp., eliocopie
- 4° - *Descrizione ed esatta individuazione...*, frammento di relazione, fascicolo ds.
- «Documentazione», relazione, fascicolo, 3 pp. ds. con annotazioni ms.
- *Conclusioni*, relazione, fascicolo ds.
- *Zone edificabili in prossimità...*, tabelle, 4 cc. ds. e ms.
- *Relazione di perizia*, cartella contenente le relazioni dei consulenti d'ufficio, fascicolo, 108 pp.ds.
- appunti: quaderno ms., fascicolo ms.
- 1974-1976: 7 lettere, 2 telegrammi

Documenti grafici:

- ISTE sud Spa, *Complesso alberghiero di Porto Badisco*, planimetria, 1:5.000, 1973, eliocopia
- Comune di Otranto, Piano di Fabbricazione, 2 eliocopie
- Provincia di Lecce, *PRG Comune di Santa Cesarea Terme*, tav.6, eliocopia
- dati e sondaggi geologici, 4 eliocopie
- Porto Badisco, vedute, busta contenente 3 buste di negativi b/n e provini (Studio fotografico Marcello Epifani)
- Porto Badisco, vedute, busta contenente 40 stampe b/n (Studio fotografico Marcello Epifani)

4.8 Consulenza sugli strumenti urbanistici per la formazione del Piano per il Centro Storico, Comune di Sansepolcro (Arezzo), 1977-1979

Documenti testuali:

- Comune di Sansepolcro, *Regolamento Edilizio*, 26.05.1978, fascicolo, 35 pp.ds.
- Comune di Sansepolcro, *Accordo programmatico di fine legislatura tra Pci, Pri, Psdi, Psi*, Tipografia La Rinascita, Città di Castello (Arezzo), aprile 1978, fascicolo a stampa, 15 pp.
- «Prof. Arch. Edoardo Detti, firmata: Pascucci», busta contenente relazione, 10 fascicoli ds.
- *Osservazioni alle varianti al PRG del Comune di Sansepolcro, adottate con deliberazione del Consiglio Comunale del 30 maggio 1978*, fascicolo ds. (2 copie, una con biglietto, 28.03.1979)
- *Sansepolcro. Con i redditi degli industriali concludiamo le dichiarazioni*, in «La Nazione», s.d., ritaglio di giornale
- *I collegamenti attuali isolano la Valtiberina*, 14.03.1979, ritaglio di giornale
- Comune di Sansepolcro, *Il Sindaco avverte la cittadinanza...*, 2 cc. ds.
- Regione Toscana, CRTA, *Sedute del 28.1.1980 e 18.2.1980*, fascicolo, 12 pp. ds.
- *Indicatori Demografici della situazione economica e Popolazione residente e attiva*, tabelle ms. relative alla provincia di Arezzo, 2 fotocopie
- appunti: quaderno (1977-1979), 2 fascicoli ms.
- 1977-1979: 4 lettere

Documenti grafici:

- Comune di Sansepolcro, PRG, tavv. 8 nord/sud-9 nord/sud, 10, 1973, 5 eliocopie



- Comune di Sansepolcro, variante di PRG, tavv. 1-5, 1:2.000, 1978, 5 eliocopie

4.9 CUR (Comitato Urbanistico Regionale Del Piemonte), Consulenza per la redazione degli strumenti urbanistici, 1977-1979

(con R. Artico, G. De Giovanni, A. Fubini, N. Molinari, U. Perini, C. Perusini, U. Zandigiacomi)

Documenti testuali:

- convenzione d'incarico, 07.10.1977, fascicolo ds. (2 copie)
- Regione Piemonte, *Linee di indirizzo per la legge urbanistica regionale*, fascicolo, 23 pp. ds., fotocopie
- Regione Piemonte, *Problemi urbanistici Intercomunali nell'area metropolitana*, riunione del 16.07.1979, 20 pp. ds.
- *Un'esperienza di piano intercomunale condotta...*, fascicolo, 11 pp. ds.
- Regione Piemonte, *Rapporto sulla pianificazione e gestione urbanistica in Piemonte 1975-1980*, Volume I
- *Piemonte: programmazione ritrovata*, da "Mondo Economico", luglio 1977, fotocopie
- Giunta Regionale del Piemonte, verbale della riunione di Giunta, giugno 1977, fascicolo ds., fotocopie
- Comune di Torino, *Proposte operative per la pianificazione territoriale...*, 1978, fascicolo, 38 pp. ds.
- Città di Torino, Ufficio tecnico LL. PP., *Iniziativa e strumenti di politiche intercomunali*, 1978, fascicolo, 12 pp. ds.
- Comitato comprensoriale di Torino, *L'avvio della programmazione...*, 1978, fascicolo, 13 pp. ds.
- Regione Piemonte, *Quaderno n. 3*, 1979, fascicolo ds., fotocopie
- Città di Torino, Ufficio tecnico LLPP, PRG, *Norme di attuazione*, 1980, fascicolo a stampa
- G. Astengo, *Il governo del territorio nell'esperienza piemontese*, in "Mondoperaio", n. 6, giugno 1979, fascicolo, fotocopie (2 copie)
- *I-Norme generali -1-3*, fascicolo ds.
- *Bozza di regolamento per funzionamento del Cur*, fascicolo, 5 pp. ds.
- *Procedure e criteri per la formazione...*, fascicolo, 5 pp. ds.
- *Il gruppo di consulenti si è riunito...*, 1977, 2 cc. ds.
- *Alla fine di dicembre è iniziata...*, 2 cc. ds.
- Regione Piemonte, *Documento di lavoro n.4*, novembre 1977, fascicolo ds.
- circolari della Regione Piemonte, 1977-1979, 5 fascicoli ds., fotocopie
- circolari della Regione Piemonte, 1979, busta contenente 4 fascicoli ds., fotocopie
- Consorzio per lo sviluppo del Basso Toce, fascicolo a stampa con allegato
- *Schema di dichiarazione impegnativa*, 2 cc. ds.
- allegati alla legge 28.01.1977, n. 10, 3 fascicoli ds.
- ED, *Relazione al CUR del 23.05.1978*, fascicolo, 4 pp. ds.
- Regione Piemonte, *Punti di convergenza emersi...*, 1978, fascicolo, 5 pp. ds.
- censimento del territorio, 5 cc. ms., fotocopie
- rassegna stampa da «la Repubblica», «La Stampa», 1977-1978, 4 ritagli di giornale
- Città di Grugliasco, *Piano Regolatore*, 1978, fascicolo, 7 pp. ds.
- "TO 9.1.78", documenti della riunione collegiale, 3 fascicoli ds.
- ordini del giorno e verbali delle riunioni, 1978, 16 fascicoli ds.
- *L'entrata in vigore della L.R.56 si scontra...*, considerazioni relative ai Comprensori di Alessandria e Novara-Verbania, 2 fascicoli ds.
- C. Perugini, "Bozza (molto sommaria)", relazione sul Comprensorio di Biella, 1979, fascicolo ds.
- *Proposta di deliberazione riguardante...*, fascicolo ds. (2 copie)
- raccolta di leggi regionali e nazionali, 9 fascicoli ds.
- "Bollettino Ufficiale della Regione Piemonte", 1977-1978, 4 fascicoli a stampa
- *Elenco dei comuni privi di strumenti...*, fascicolo ms.
- schede e tabelle, fascicolo ds. e ms., fotocopie
- tabelle schemi, fascicolo ms.
- *Piano Regolatore Generale Comunale*, scheda di iter della pratica, cartoncino a stampa e fotocopia
- documentazione ANCSA sui centri storici del Piemonte e Val D'Aosta, cartella contenente materiale vario
- *Progetto editoriale dell'Assessorato*, c. ds.
- "Bozza non corretta (Fubini-Detti)", fascicolo, 12 pp. ds.
- "Bozza di relazione per il programma editoriale", fascicolo ms.
- Regione Piemonte, *Programma editoriale, Cuneo e Mondovì*, 1979, fascicolo, 14 pp. ds.
- appunti: quaderno, 8 fascicoli ms.
- 1977-1980: 52 lettere, 3 telegrammi

Documenti grafici:

- Valle di Lanzo, eliocopia
- Regione Piemonte, Dipartimento Territorio, tavv. 1, 3, 5, 3 tavole a stampa

- Comune di Mondovì, Piano quadro del centro storico di Breo, *Piano generale degli interventi*, eliocopia

4.10 Consulenza sui provvedimenti per evitare allagamenti nella città di Trapani e sui relativi progetti, 1978

(con F. Corbetta, E. Vuillermin)

Documenti testuali:

- ED, *Osservazioni e considerazioni sui provvedimenti per evitare allagamenti nella città di Trapani e sui relativi progetti*, 8.06.1978, fascicolo, 15 pp.ds.(3 copie)
- E. Vuillermin, *Osservazioni sul complesso di opere idrauliche a difesa dell'abitato della città di Trapani con particolare riferimento al canale di gronda*, 20.04.1978, fascicolo, 13 pp. ds.
- NTA del Piano Regolatore Comprensoriale, comuni di Busto, Palizzolo, Custonaci, Erice, Pacco, Trapani, Valderice, fascicolo, 43 pp.ds., fotocopie
- *La diagnosi a proposito del problema...*, 4 cc. ds.
- foto aeree IGM, 2 fotocopie (2 copie)
- *Invito a Erice*, locandina di giornale
- rassegna stampa da «Giornale di Sicilia», 1975-1979, 2 ritagli di giornale, 3 fotocopie
- E. Guggino Picone, *Promemoria per riunione del 28.2.1977 sulla fognatura e protezione idraulica della città di Trapani*, fascicolo ds. con 2 tabelle allegate
- Comitato Tecnico Amministrativo Regionale, *Costruzione del Canale di Gronda destinato...*, parere, 1973, fascicolo, 7 pp. ds.
- Regione Siciliana, *Provvedimenti per evitare gli allagamenti nella città di Trapani*, Stralcio di capitolato di appalto, I lotto, fascicolo ds.
- Regione Siciliana, *Provvedimenti per evitare gli allagamenti nella città di Trapani*, Stralcio di capitolato di appalto, II lotto, fascicolo ds.
- Regione Siciliana, *Provvedimenti per evitare gli allagamenti nella città di Trapani, I lotto, Perizia di Variante suppletiva*, Relazione, fascicolo, 31 pp. ds.
- «Rassegna della Provincia di Trapani», nn.191, 192 e 198, 1973
- *Norme tecniche di attuazione*, fascicolo, 25 pp. ds., eliocopie
- schema di tabella, bozza, c., fotocopia
- appunti: c. ms., porzione di blocco note ms.
- 1978: 9 lettere, 3 telegrammi

Documenti grafici:

- Regione Sicilia, piano urbanistico comprensoriale n. 2, tavola, eliocopia
- pianta storica di Trapani, c., fotocopia
- carta orografica, c., fotocopia
- E. Guggino, I. Melisenda, *Provvedimenti per evitare gli allagamenti nella città di Trapani*, Progetto generale, 1973, tavole, 2 eliocopie
- E. Guggino, *Canale di Gronda, 1° lotto*, marzo 1977, tavv. 1-4, 6, 5 eliocopie (alcune in più copie)
- E. Guggino, *Canale di Gronda, 2° lotto*, febbraio 1977, tavv. 2-4, 6, 4 eliocopie (alcune in più copie)
- Regione Siciliana, *Provvedimenti per evitare gli allagamenti nella città di Trapani, I lotto, Perizia di Variante suppletiva*, novembre 1977, cartella contenente tavv. 2/1- 2/4, 3e/1-3e/3, quadro comparativo, 6 eliocopie
- Regione Siciliana, *Provvedimenti per evitare gli allagamenti nella città di Trapani, I e II lotto, Perizia di Variante suppletiva*, tavv. 2/1- 2/4, 3a/1-3f/1, 9 eliocopie
- studi su cartografia territoriale, 3 cc.

4.11 Consulenza urbanistica per ampliamento dei laboratori INFN (Istituto Nazionale Fisica Nucleare), Frascati (Roma), 1978-1979

Documenti testuali:

- Piano regolatore generale del Comune di Frascati, Norme di attuazione, fascicolo, 42 pp.ds., fotocopie
- D. Davoli, *Incarico per esame e regolarizzazione situazione urbanistica...*, fascicolo, 22 pp. ds., fotocopie
- elenco degli elaborati del piano particolareggiato, 2 cc. ds.
- appunti: quaderno, 7 cc. ms.
- 1978-1979: 5 lettere

Documenti grafici:

- Frascati, carta IGM 1:25.000, c. a stampa
- planimetria con previsioni di piano e legenda di tavola urbanistica, 3 fotocopie
- planimetria di insediamento CNEN e INFN, 3 fotocopie
- Laboratori Nazionali di Frascati, planimetria insediamenti CNEN e INFN, progetti di ampliamento, 4



elicopte

4.12 Consulenza per la redazione dei Piani Particolareggiati dei Centri Storici: Piazza, Borgo, Roccaro, Poggio, Crosa, Comune di Borgo Verezzi (Savona), 1978-82

(con P. Gabbaria Mistrangelo, L. Grossi Bianchi, T. Rossigno)

Documenti testuali:

- Comune di Borgo Verezzi, Delibera della Giunta comunale per l'incarico, 1978, fascicolo ds., fotocopie
- Comune di Borgo Verezzi, Delibera della Consiglio comunale, 1979, fascicolo ds., fotocopie (2 copie)
- *Bozza di convenzione per l'incarico della progettazione...*, fascicolo ds.
- Comune di Borgo Verezzi, *Nuovi impianti sportivi in località Valle Relazione*, fascicolo ds.
- Comune di Borgo Verezzi, nota informativa agli abitanti, 1979, c. ds.
- Comune di Borgo Verezzi, *Indicazioni provvisorie per gli interventi...*, fascicolo, 7 pp. ds.
- rassegna stampa da «la Repubblica», «Corriere», «La Stampa», 1975-1980, 4 ritagli di giornale e fotocopia
- G. Ferro-T. Rossigno, Comune di Borgo Verezzi, Norme di attuazione del PRG, fascicolo, 38 pp. ds., fotocopie
- G. Ferro-T. Rossigno Comune di Borgo Verezzi, Relazione PRG, 1975, fascicolo, 38 pp.ds., fotocopie
- Comune di Borgo Verezzi, *Piano e disciplina particolareggiata per gli interventi nei centri storici, NTA*, fascicolo, 14 pp. ds.
- Comune di Borgo Verezzi, *Piani particolareggiati centri storici, Appunti di lavoro*, fascicolo ds.
- *Rilievi ed indagini sui centri storici di Borgo Verezzi*, bozza di capitolo di relazione, fascicolo ds.
- *Rapporto tra centri storici, l'insediamento e il territorio di Borgo Verezzi*, bozza di capitolo di relazione, fascicolo ds.
- *Cap.6 Il piano e la disciplina particolareggiata...*, frammento di relazione, 3 cc. ds., fotocopie
- *Sintesi dell'indagine sulla popolazione*, scheda ms. (3 copie)
- Comune di Borgo Verezzi, *Rilevamento caratteristiche architettoniche...*, scheda ms., eliocopia
- Fatture e documentazione sui pagamenti, 1979, 6 cc. ds. e ms.
- appunti: 2 quaderni, 4 fascicoli ms.
- 1977, 1979-1984, s.d.: 42 lettere

Documenti grafici:

- G. Ferro-T. Rossigno, tavole di PRG, 2 eliocopie
- schema di viabilità e agglomerati urbani, Piazza e Poggio, c. da spolvero
- planimetria di edificio storico di Piazza, c. da spolvero

4.13 Consulenza di analisi sulla Variante al Piano per zona PEEP località Bani-Lucheria, San Giovanni Valdarno (Arezzo), 1979

(con G.F. Di Pietro)

Documenti testuali:

- ED-G.F. Di Pietro, *Note sul progetto del piano*, maggio 1979, fascicolo, 3 pp. ds.
- Comune di San Giovanni Valdarno, PEEP, *Relazione illustrativa...*, settembre 1978, fascicolo, 10 pp.ds.
- Comune di San Giovanni Valdarno, Variante al piano per la zona PEEP "C" località Bani-Lucheria, *Relazione illustrativa*, giugno 1979, fascicolo ds.
- Comune di San Giovanni Valdarno, Variante al piano per la zona PEEP "C" località Bani-Lucheria, *NTA*, giugno 1979, fascicolo ds.

Documenti grafici:

- tavole di progetto, 6 eliocopie

4.14 Consulenza per esame tipologie architettoniche per una lottizzazione a Cortona (Arezzo), 1979

(con A. Dezordo, R. Mariani, A. Secchi, L.Vagnetti)

Documenti testuali:

- *Relazione della Commissione nominata dal Comune...*, fascicolo, 4 pp.ds. con appunti ms.
- appunti: 4 cc. ms.
- 1979: 2 lettere

Documenti grafici:

- Comune di Cortona, cartografia 1:10.000, eliocopia
- Comune di Cortona, PRG variante n. 14 e variante n. 18, 2 eliocopie
- Comune di Cortona, area della lottizzazione, vedute, (Foto Lambertini, Cortona), 6 foto b/n

4.15 Consulenza presso l'Azienda Autonoma di Turismo di Firenze, 1983

Documenti testuali:



- Azienda Autonoma di Turismo, *Riunione intercomunale*, 24.02.1983, fascicolo, 3 pp. ds.

4.16 Giunta Regionale Toscana, Consulenza "Direttive ed obiettivi di pianificazione territoriale nell'area Firenze-Prato-Pistoia", 1983-1984

Documenti testuali:

- *Accettazione consulenza*, 28.09.1983, fascicolo ds.
- *Iniziativa della Giunta regionale per il coordinamento degli interventi nell'area Firenze-Prato-Pistoia*, fascicolo, 4 pp. ds.
- Regione Toscana, *Nota introduttiva sugli orientamenti assunti dalla Giunta Regionale...*, 1983, fascicolo, 5 pp. ds.
- *Centralità dell'area oggetto dell'iniziativa regionale*, fascicolo ds. e ms., fotocopie
- Regione Toscana, Giunta regionale, deliberazioni, 3 fascicoli ds.
- *Processo di urbanizzazione nell'area Firenze-Prato-Pistoia, Documentazione e atti della prima fase della Conferenza per il coordinamento degli interventi di pianificazione territoriale dell'area*, SES, Firenze, 1984
- appunti: c. ms.

4.2 Commissioni tecniche, di studio e per concorsi di architettura (1954-1984), nn. 17-39

4.17 Commissione tecnica per i problemi di interesse comune dei territori di Pisa e Livorno, 1954-1955

Documenti testuali:

- verbale di riunione, 26.11.1954, fascicolo ds.
- *Programma di ricerche...*, c. ds.
- *Per un programma di studio per il Piano Territoriale Pisa - Livorno*, 1955, fascicolo, 3 pp. ds.
- verbale di riunione, 04.02.1955, fascicolo, 25 pp. ds.
- verbale di riunione, 26.02.1955, fascicolo, 16 pp. ds.
- *Note sui problemi stradali...*, 24.05.1955, fascicolo, 7 pp. ds.
- verbale di riunione, 03.06.1955, fascicolo, 10 pp. ds.
- bozza di lettera, cartoncino ms.
- 1954-1955: 6 lettere

4.18 Commissione del concorso nazionale di idee per la impostazione del Piano Regolatore Generale del Comune di Venezia, 1956-1957

Documenti testuali:

- Comune di Venezia, *Concorso nazionale di idee per la impostazione del piano regolatore generale del Comune di Venezia*, bando di concorso, fascicolo ds., c. ds.
- M. Bernardo, *I riflessi delle attività portuali sulla economia cittadina*, testo di conferenza, 05.02.1957, 25 pp. ds.
- relazioni dei partecipanti al Concorso, 13 fascicoli ds.
- A. Zanon Del Bo, *Il Piano Regolatore generale di Venezia*, relazione introduttiva al Convegno Internazionale "Il problema di Venezia" 4-7 ottobre 1962, fascicolo a stampa
- Comune di Venezia, *Idee per il Piano Regolatore di Venezia*, supplemento alla "Rivista di Venezia" n. 1, 1957, fascicolo a stampa
- appunti: 4 fascicoli ms. e ds.
- 1956-1957: 6 lettere, telegramma

Documenti grafici:

- Tavole statistiche sul Comune di Venezia, 3 eliocopie
- PRG di Venezia, progetto n.i., 2 foto b/n

4.19 Comune di Livorno, Commissione per il nuovo Regolamento Edilizio di Livorno, 1960-1961

Documenti testuali:

- "Articoli esaminati in Comm Generale", fascicolo ds.
- C. Lucci, *Regolamento edilizio di Reggio Emilia*, con lettera di accompagnamento, 1961, 64 pp. ds., eliocopie
- Comune di Roseto degli Abruzzi, *Norme di Attuazione*, fascicolo ds., eliocopie
- Comune di Impruneta, *Regolamento per la costruzione di case rurali ad uso abitazione*, fascicolo, 9 pp. ds., fotocopie
- 1960: lettera

4.20 Comune di Livorno, Commissione giudicatrice del concorso per la nomina di ingegnere comunale, 1961

Documenti testuali:

- 1961: 3 lettere

4.21 Commissione su Variante al PRG di Siena, 1961

(con P. Barile, L. De Luigi)

Documenti testuali:

- *Il Piano Regolatore Generale di Siena*, estratto da «Urbanistica» n. 23, 1958
- *Varianti ai piani regolatori*, legislazione, 2 cc. ds.
- appunti: c. ms.
- 1961: 2 lettere

4.22 Commissione urbanistica del Ministero dei Lavori Pubblici per la formulazione della nuova legge urbanistica, 1963-1965

Documenti testuali:

- Ministero LLPP, *Istruzione per la formazione dei piani regolatori comunali: generali e particolareggiati (Legge urbanistica 17 agosto 1942, n. 1150)*, 1954, fascicolo, 15 pp. ds.
- *Programma di Governo. Disciplina urbanistica e politica della casa*, fascicolo, 4 pp. ds.
- *Sinossi della legislazione urbanistica...*, fascicolo, 12 pp. ds.
- *Dati sugli ordinamenti urbanistici*, fascicolo, 31 pp. ds.
- F. Ramaccioni, *Il progetto di riforma della legge urbanistica*, 1963, fascicolo a stampa
- *Per la riforma della legge urbanistica, Convegno di studi*, programma, cartoncino
- Legge 5 marzo 1963, n. 46, frammento di rivista
- AAVV, *Schema per un progetto di legge urbanistica*, fascicolo a stampa
- Ass. Costruttori edili di Roma, *Progetto di legge urbanistica*, 1964, fascicolo a stampa
- *Onorevole ministro dei Lavori pubblici...*, fascicolo, 7 pp. ds.
- "Elenco proposte per formazione 10° Elenco", 2 cc. ds.
- Camera dei Deputati, Atti Parlamentari, *Proposta di legge*, 16.01.1963, fascicolo a stampa, 36 pp.
- Bozze del testo della legge, 2 fascicoli ds. con appunti ms.
- Testo della legge, bozze di singoli articoli, 10 fascicoli ds.
- Consiglio nazionale degli ingegneri, testo della legge e relazione, busta contenente 2 fascicoli ds.
- *Relazione sul disegno di legge...*, fascicolo, 39 pp. ds., copia in ciclostile
- *Relazione alla legge urbanistica*, 2 fascicoli ds.
- bozze di legge, fascicolo, 11 pp. ds.
- "Parere della CGL sul progetto Giolitti", 1964, fascicolo, 19 pp. ds.
- *Progetto di nuova legge urbanistica. Elaborato dalla Commissione nominata...*, 12.03.1964, fascicolo ds. (7 copie)
- riunioni della commissione plenaria, verbali, 1964
- "Giornali, legge urbanistica", cartella contenente rassegna stampa da «Il Giorno», «Corriere della Sera», «Il Resto del Carlino», «Il Messaggero», «Avanti!», «l'Unità», «La Nazione», «Il Globo», «La Stampa», «Il Tempo», 1963-1964, ritagli di giornale
- rassegna stampa da riviste, bollettini e settimanali ("L'architetto", «Rinascita», "Oggi", ecc.)
- appunti: 2 fascicoli ms.
- 1963-1965: 8 lettere, 4 telegrammi

4.23 Commissione giudicatrice del concorso per il progetto di massima di un complesso scolastico a Ferrara, 1964-1965

Documenti testuali:

- *Concorso per il progetto di massima...*, relazione della commissione giudicatrice, fascicolo, 8 pp. ds. (2 copie)
- 1965: lettera, con allegata relazione e fotografie

Documenti grafici:

- planimetria della zona di progetto, eliocopia
- modelli di concorso dei 5 gruppi partecipanti, 15 foto b/n

4.24 Commissione giudicatrice del concorso di idee per l'impostazione del Piano Regolatore Generale del Comune di San Giuliano Terme (Pisa), 1965

Documenti testuali:

- Comune di San Giuliano Terme, verbali di riunione, 1965, 2 fascicoli ds.
- *Relazione della commissione giudicatrice...*, fascicolo, 10 pp. ds.
- *Proposte della commissione giudicatrice...*, fascicolo, 5 pp. ds.
- G. Nuti, *Sintesi della relazione Generale introduttiva...*, convegno di studio su "Il parco nazionale San Rossore-Migliarino", 1965, fascicolo, 4 pp. ds.
- appunti: 6 cc. ms.
- 1964-1965: 13 lettere

4.25 Commissione Urbanistica del Consiglio Integrato della Facoltà di Architettura, 1965-66

(con G. Beneforti, L. Ricci, P.L. Spadolini)

Documenti testuali:

- ED, *Per un piano urbanistico per l'università di Firenze*, 1965-1966, 2 fascicoli ds., 2 fascicoli a stampa con allegata tavola a colori e frammento di relazione
- *Appunti per la relazione sul programma edilizio*, dicembre 1966, fascicolo, 23 pp. ds.
- *Relazione della commissione giudicatrice e "Concorso di idee ORUP per la costruenda casa dello studente nel viale Morgagni"*, bozza firmata "s.m.", fascicolo, 22 pp. ds.
- *Il consiglio integrato della facoltà di architettura...*, 4 cc. ds.
- Consiglio integrato a.a. 1965-1966, verbali di riunioni, gennaio 1966, 2 fascicoli ds.
- Organismo Rappresentativo Universitario Fiorentino, *Relazione della Commissione Urbanistica*, 1965, c. a stampa
- Commissione urbanistica ORUF, *Università di Pratolino*, c. a stampa (2 copie)
- Busta spedita da G. Spini a E. Detti contenente: *Intervento del prof. Spini nella seduta del Consiglio di Amministrazione dell'Università di Firenze*, 1966, c. ds., con allegata la planimetria generale degli Istituti di chimica in Firenze, progetto di G. Michelucci, collage di 7 cc., fotocopie
- *Università*, fascicolo, 5 pp. ds.
- *La crisi dell'Università...*, 7 cc. ds. e ms.
- *Tabella dei terreni disponibili...*, 1965, c. ds. (2 copie)
- Università degli Studi di Firenze, *Riunione dei Consigli di Facoltà*, 1968, fascicolo ds., fotocopie
- 23 nov. "I problemi dell'edilizia universitaria a Firenze", 3 cc. ms. con allegato biglietto-invito al dibattito del Seminario di Urbanistica della Federazione del PCI
- Insediamenti universitari a Pratolino, rassegna stampa da «Giornale del mattino», «La Nazione», «l'Unità», 1965-1966 e 1968-1969, 13 ritagli di giornale
- disegni di college, frammento di "A.A.", p. 115, fotocopia
- appunti: 5 cc. ms.
- 1965-1966: 15 lettere

Documenti grafici:

- tavola di PRG, eliocopia con allegata carta di appunti ms.

4.26 Commissione giudicatrice del concorso pubblico per un posto di Direttore di sezione per l'edilizia presso la Ripartizione Lavori Pubblici, 1966-1967

Documenti testuali:

- manifesto del bando, c. a stampa
- elenco dei concorrenti, c. ds.
- criteri informativi del concorso, c. ds.
- 1966: lettera

4.27 Provincia di Livorno, Commissione giudicatrice del concorso per la sistemazione viaria ed ambientale della zona compresa tra la via C. Colombo, la valle della Caffarella e la via C. Baronio, Roma, 1966-1968

Documenti testuali:

- *Bando di concorso nazionale per la sistemazione viaria e...*, 1966, fascicolo a stampa
- verbali delle riunioni, maggio 1967- febbraio 1968, 23 fascicoli ds.
- *Roma: si prepara un nuovo assalto per l'Appia Antica?*, in «l'Unità», 22.02.1968, ritaglio di giornale
- V. Mascia, *Un concorso nazionale per la sistemazione viaria ed ambientale...*, estratto da *Urbanistica Romana. Capitolium*
- circolari del Comune di Roma su chiarimenti e aggiornamenti del concorso, 1966, fascicolo ds., fotocopie
- circolari del Ministero dei LLPP. e chiarimenti sul concorso, lug 1966, fascicolo ds., fotocopie
- *Strada sull'Appia Antica. Proposta per un ordine dei lavori*, c. ds.
- *Prima relazione all'amministrazione comunale...*, relazione della commissione, fascicolo, 13 pp.ds.
- *La Commissione ha riconosciuto...*, bozza di relazione, fascicolo, 6 pp.ds.
- *Caffarella*, relazione, fascicolo, 11 pp. ds.
- *Concorso per la strada della Caffarella...*, relazione, fascicolo, 12 pp. ds.
- *Concorso nazionale per la sistemazione...*, relazione definitiva, fascicolo, 20 pp.ds., fotocopie
- *Concorso nazionale per la sistemazione...*, stralcio di planimetria del PRG
- giudizio su ciascun progetto in concorso, fascicolo ds.
- Relazione del gruppo "666609999", con lettera di accompagnamento di S. Lenci, fascicolo ds.
- appunti: 2 fascicoli ms.

- "biglietti viaggi", busta contenente biglietti di viaggio
- 1966-1968: 13 lettere, telegramma

Documenti grafici:

- Comune di Roma, schema di PRG, 1962, 2 tavole a stampa
- Comune di Roma, *Concorso nazionale per la sistemazione...*, Allegati I, I bis, I ter, III, V, A, B, D, 8 eliocopie
- planimetrie di ciascun progetto in concorso, fascicolo, 18 eliocopie
- planimetria con schema della viabilità, 1:200, eliocopia
- vista prospettica, eliocopia
- vedute aeree e zenitali, 3 foto b/n
- vista zenitale di plastico n.i., foto b/n

4.28 Comune di Torino, Commissione di studio "L'inquadramento della collina torinese nell'assetto dell'area metropolitana", 1967-1971

(con G. Bonazzi, A. Famiglietti, R. Gambino, M. Govi, F. Grasso, I. Insolera, B. Peyronel, L. Susmel, G. Vigliano)

Documenti testuali:

- Comune di Torino, *Relazione del 7 luglio 1967*, fascicolo, 14 pp. ds.
- Commissione scientifica e di coordinamento, verbali delle sedute, settembre 1967, 3 fascicoli ds.
- *Superata la piccola polemica è ora di riprendere il lavoro*, in «La Stampa», 23.09.1967, ritaglio di giornale
- *Ipotesi di pianificazione del comprensorio...*, fascicolo ds.
- Città di Torino, *Variante al PRG della collina torinese. Documento programmatico*, fascicolo ds.
- Città di Torino, *Deliberazione della giunta municipale in data 10 settembre 1970*, c. ds.
- *Convenzione*, fascicolo ds., fotocopie
- *Schema di convenzione*, fascicolo ds.
- Comune di Torino, Assessorato alla pianificazione urbanistica, *Programma generale amministrativo*, 1967, fascicolo ds.
- *Gli studi di inquadramento...*, 11 cc. ms.
- *Piano-programma per la collina torinese*, fascicolo ds.
- *Documento politico sull'assetto del territorio della collina torinese*, fascicolo ds.
- bozza degli indici delle commissioni, fascicolo ds.
- *Bozza di scaletta del rapporto programmatico. 3.09.1971*, fascicolo, 6 pp. ds.
- *Studio di inquadramento della collina torinese nell'assetto dell'area metropolitana. Bozza di scaletta del rapporto programmatico. 2° stesura. 14.09.1971*, fascicolo, 6 pp. ds.
- *Studio di inquadramento della collina torinese nell'assetto dell'area metropolitana*, bozze della relazione, fascicolo ds.
- *La collina di Torino. Linee d'inquadramento nell'assetto dell'area metropolitana*, rapporto preliminare, fascicolo, 139 pp. ds.
- Gruppo di studio C4, *Relazione sugli studi urbanistici...*, fascicolo, 9 pp. ds.
- Gruppo di studio C4-c, *Chiarimenti sul mandato del gruppo C4-c*, 2 cc. ds.
- Gruppo di studio C4-c, *Sintesi del lavoro svolto*, fascicolo, 5 pp. ds. (2 copie)
- *C4-c Piano Urbanistico della collina: linee d'inquadramento. Sintesi dello studio*, fascicolo ds.
- *Gruppo C4, sottogruppo B, allegato D*, 1967, fascicolo ds.
- *Gruppo C4, sottogruppi A e C, Allegato A*, fascicolo ds.
- *Piano urbanistico della collina torinese: linee d'inquadramento*, Gruppo di studio C4-c, 99 pp. ds., eliocopie (2 copie)
- Regione Piemonte, *Scheda quantitativa dei dati urbani*, c. a stampa (5 copie)
- Gruppo C4-a, *Piano Urbanistico della collina torinese. Indagini valutative sul comprensorio collinare*, 1968, fascicolo ds. (2 copie)
- Gruppo C, *Piano Urbanistico della collina torinese. Il territorio collinare della città di Torino*, 1968, fascicolo ds., fotocopie
- Città di Torino - Assessorato alla Pianificazione urbanistica, *Commissione Scientifica e di Coordinamento. Relazione finale*, 1969, fascicolo a stampa, 271 pp. (2 copie)
- IRES, *Rapporto preliminare sull'area ecologica di Torino*, 1971, fascicolo, 219 pp. ds.
- "Collina Torinese 1971", fascicolo, 40 pp. ds., fotocopie
- Città di Torino - Assessorato alla Pianificazione urbanistica, *Relazione programmatica*, fascicolo ds., fotocopie
- Città di Torino - Ufficio tecnico LLPP, *Commissione tecnica per il progetto di riassetto idrogeologico della collina di Torino*, fascicolo, 31 pp. ds.
- *Commissione consiliare urbanistica. 17° seduta*, 15.05.1972, fascicolo ds., fotocopie
- Centro studi urbanistici della città di Torino, *Torino e i comuni della prima cintura. Analisi della situazione dei servizi pubblici*, n. 2, 1973, fascicolo a stampa
- Centro studi urbanistici della città di Torino, *Torino e i comuni della prima e seconda cintura. Analisi della situazione*



- *dei servizi pubblici*, n. 3, 1974, fascicolo a stampa
- Centro studi urbanistici della città di Torino, *Torino e i comuni della prima e seconda cintura. Analisi della situazione dei servizi pubblici*, n. 4, 1975, fascicolo a stampa
- appunti: quaderno, 5 fascicoli ds. e ms.
- 1967-1972, s.d.: 59 lettere

Documenti grafici:

- Piano Regolatore intercomunale, *Previsioni della grande viabilità nell'area metropolitana torinese*, 1:50.000, eliocopia
- *C4C Città di Torino - Piano urbanistico della collina torinese*, tavv. 1-14, 15 (A-B-C), 16 (A-B-C), 20 eliocopie
- mostra n.i., foto b/n

4.29 - Proposta di riassetto del territorio, tavola di progetto, foto a colori Commissione di esperti per la L. 765/1967 (Legge Ponte), Consiglio Superiore dei Lavori Pubblici, 1968

Documenti testuali:

- "Standards (bozze)", cartella contenente: lettera del Consiglio Superiore LLPP, 29.02.1968, c. ds.; Consiglio Superiore LLPP, assemblea generale, 1968, c. ds. (2 copie)
- *Norme per l'applicazione dell'art. 17...*, fascicolo ds. con appunti ms., fotocopie
- *Stesura di bozza, Criteri per l'applicazione dell'art. 17*, 07.02.1968, fascicolo, 5 pp. ds., fotocopie
- *Norme per l'applicazione dell'art. 17*, 22.02.1968, fascicolo ds., fotocopie (3 copie)
- *Norme per l'applicazione dell'art. 19*, fascicolo ds., fotocopie
- *Norme per l'applicazione dell'art. 19*, 12.01.1968, fascicolo ds., fotocopie
- *Norme per l'applicazione dell'art. 19*, 22.02.1968, fascicolo, 5 pp. ds., fotocopie
- *Norme per l'applicazione dell'art. 19*, 26.02.1968, fascicolo, 4 pp. ds., fotocopie
- *Indice, parte I, generalità*, fascicolo, 26 pp. ds.
- "Testo penultima riunione Cons. Sup. 6 marzo '68", fascicolo, 9 pp. ds. con appunti ms., 2 cc. ms.
- *Art. 1*, 2 fascicoli ds. con appunti ms.
- *Criteri per la determinazione dei limiti inderogabili di densità...*, *Schema di proposta*, 15.10.1967, fascicolo, 44 pp. ds., fotocopie
- Consiglio LLPP, *Relazione all'on. Ministro dei Lavori pubblici*, fascicolo ds., fotocopie
- Ministero LLPP, *Schema di circolare sulla legge urbanistica-ponte*, fascicolo, 59 pp. ds., fotocopie
- V. Emiliani, *Licenze edilizie e code di paglia*, in «Il Giorno», s.d., ritaglio di giornale
- B. Re, *Un "ponte" per la riforma urbanistica*, in "Il potere locale", 15.01.1968
- appunti: 2 fascicoli ms., c. ms.
- 1967-1968, s.d.: lettera, biglietto, 8 telegrammi

4.30 Commissione di esperti per la sistemazione del Museo Civico di Livorno in nuovi ambienti, 1968-1972

(con F. Balboni, G. Ballantini, G. Nudi)

Documenti testuali:

- ED-F. Balboni-G. Nudi, *Nuova sistemazione della biblioteca civica e del museo civico di Livorno*, bozza, 05.03.1972, fascicolo ds.
- appunti: 2 cc. ms.
- 1968-1972: 4 lettere

Documenti grafici:

- Villa Mimbelli, piante, 2 eliocopie
- Villa Lazzara, piante, 4 eliocopie
- Ex scuola Mayer, pianta, eliocopia
- PRG di Livorno, frammento di pianta, eliocopia con appunti ms.

4.31 Commissione giudicatrice del Concorso Nazionale per la progettazione del Quartiere ZEN (Palermo), 1970-1973

Documenti testuali:

- IACP, *Bando nazionale di concorso...*, fascicolo a stampa (2 copie)
- scheda di valutazione, c. a stampa
- *Relazione della commissione giudicatrice...*, gennaio-aprile 1970, fascicolo, 19 pp. ds., fotocopie
- relazioni dei progetti in gara, 15 fascicoli ds., fotocopie
- Norme di attuazione del PRG di Palermo, fascicolo, 30 pp. ds., fotocopie
- *Atto di diffida*, maggio 1971, fascicolo ds., fotocopie
- *I sottoscritti, presi in esame...*, parere sulla diffida, fascicolo, 16 pp. ds., fotocopie





- *Convegno di studi sulla casa*, fascicolo ds.
- *Ecco come sarà il nuovo Zen di Cardillo*, in "L'Ora", 08.03.1971, ritaglio di giornale
- *Amoroso-Gregotti-Bisogni vincitori del concorso per il progetto dell'LACP (quartiere Cardillo)*, in "Giornale della Sicilia", 09.03.1971, ritaglio di giornale
- appunti: fascicolo ms.
- 1970-73: 19 lettere, 5 telegrammi

Documenti grafici:

- Comune di Palermo, Piano delle zone per gli alloggi PEEP, tavola, eliocopia

4.32 Commissione "Università e strutture del territorio", 1971-1972

(con S. Bonti, Carmassi, F. Clemente, E. Lazzari, P. Lusvardi, C. Raymondi, M. G. Severini)

Documenti testuali:

- C. Caciagli-G. Severini, *La popolazione studentesca dell'Università di Pisa*, 1971, fascicolo a stampa con biglietto di A. Franchi
- relazioni della commissione, 6 fascicoli ds.
- ED, *Commissione università e territorio*, 4 cc. ds.
- *Relazione sull'insediamento della mensa universitaria in via dei Martiri a Pisa*, fascicolo ds., fotocopie
- Amministrazione provinciale di Pisa, *Contributo dell'Amministrazione provinciale al dibattito...*, 1971, fascicolo ds.
- Università degli Studi di Pisa, *Relazione della commissione tecnico-urbanistica per lo studio del piano edilizio*, 1970, fascicolo ds. con allegata tavola in eliocopia
- Università degli Studi di Pisa, *L. n. 641*, 1967, relazioni sull'assetto edilizio, fascicolo ds.
- convenzioni, 2 fascicoli ds., fotocopie
- G. De Felice, *Come fendo*, in «Rinascita» n. 46, 1971, fotocopie
- appunti: quaderno, 2 fascicoli ms.
- 1971-1973: 11 lettere

Documenti grafici:

- ipotesi di ristrutturazione dell'Università, tavv. 4, 6- 8, 6 tavole a stampa (1 in 2 copie)

4.33 Commissione di esperti per Concorso Regionale sul tema: "Studio delle trasformazioni territoriali e progettazione degli interventi urbanistici capaci di definire ambiti geografici coerenti al tipo di problemi presenti e alla natura di alcune aree della Regione Friuli Venezia Giulia", 1973

Documenti testuali:

- bando di concorso e modifiche al bando, estratti dal BUR, 1971, 2 fascicoli ds., fotocopie
- giudizi sui lavori dei partecipanti, 1973, 20 cc. ms.
- appunti per un discorso, "Udine 3 maggio 73", 6 pp. ms.
- Federazione regionale CGIL-CISL-UIL, *Le organizzazioni sindacali e il programma economico regionale*, 1972, fascicolo, 3 pp. ds., fotocopie
- *La regione per l'urbanistica sollecita il contributo di tutti*, in "Messaggero veneto", 05.05.1973, ritaglio di giornale
- appunti: 5 cc. ms.
- 1972-1973: 5 lettere

4.34 Commissione giudicatrice del Concorso Pubblico per un posto di Capo Ripartizione Servizi Urbanistici, Comune di Rivoli (Torino), 1974

Documenti testuali:

- Città di Rivoli, bando di concorso, fascicolo, 4 pp. ds.
- elenco candidati e titoli, 2 cc., fotocopie
- Comune di Rivoli, relazione di PRG, parte I e II, 2 fascicoli ds., fotocopie
- Comune di Rivoli, Norme tecniche di attuazione, fascicolo ds.
- dibattito *Recupero e conservazione dei centri storici*, Rivoli 25.02.1974, manifesto
- appunti: 2 cc. ms.
- 1974: 2 lettere

Documenti grafici:

- PRG, tavole, 8 eliocopie

4.35 Commissione giudicatrice per il Concorso Nazionale per la sistemazione urbanistica del colle San Bartolo a Pesaro, 1979

Documenti testuali:



- “Progetti e ricerche della città di Pesaro”, bando di concorso, supplemento a “Pesaro” n. 3, 1978
- *Commissione giudicatrice Concorso Colle S. Bartolo*, elenco dei membri, 2 cc. ds.
- *Istruttoria dei progetti*, c. ds.
- appunti: frammento di quaderno, 2 cc. ds.
- 1979: 3 lettere

4.36 Università degli Studi di Firenze e Comune di Firenze, Commissione di studio del piano degli insediamenti universitari, 1982-1983 (con V. Bentivegna, D. Cardini, A. Cetica, Cipriani, V. Somigli)

Documenti testuali:

- Commissione di studio del Piano degli insediamenti universitari, *1° Rapporto di lavoro, luglio 1982, cartella contenente: L'insediamento universitario nel centro storico*, 3.2-3.4 e 4.1-4.3, 6 fascicoli ds
- Comune di Firenze - Assessorato all'urbanistica - Università di Firenze, *Piano degli insediamenti universitari nel centro storico*, bozza, maggio 1983, 2 fascicoli ds. con allegata lettera
- *appendice n. 2*, bozza, fascicolo ms., fotocopie
- *3.3 il dimensionamento*, bozza, fascicolo ms., fotocopie
- *3.5 - proposta d'intervento*, fascicolo ds. (4 copie), fotocopie
- *2 il sistema università-città*, fascicolo ds., fotocopie
- Comune di Firenze - Università degli Studi di Firenze, *Piano degli insediamenti universitari nell'area fiorentina*, carta di Firenze con localizzazione delle aree, fotocopia
- appunti: 7 fascicoli ms. e ds.

4.37 Comune di Pistoia, Commissione giudicatrice di concorso interno per “Funzionario di programma urbanistico”, 1983

Documenti testuali:

- 1983: lettera

4.38 Commissione per la revisione del PRG di Pistoia, 1983-1984

(con A. Cecchella, G. De Carlo, G. Michelucci, L. Pontuale, G. Zambrini)

Documenti testuali:

- Piano Intercomunale Pistoiese, “Notiziario”, n. 3/1971, n. 4/1971 e n. 8/1973, 3 fascicoli ds.
- M. Ghio, *Variante N° al PRG*, Relazione e Norme di attuazione, 2 fascicoli ds.
- Comune di Pistoia, *Piano Regolatore Generale, NTA*, fascicolo a stampa, 64 pp.
- Commissione Consultiva Provinciale di Pistoia, *Osservazioni alla variante PRG di Pistoia*, “da Ordine architetti ‘Notiziario’ 1975”, frammento di fascicolo a stampa
- Comune di Pistoia, Assessorato all'urbanistica, *I problemi della montagna nella formazione del PRG*, Pracchia 1976, 5 fascicoli a stampa
- *Cartografia di base aggiornata*, 3 cc. ms.
- Comune di Pistoia, *Stato delle lottizzazioni private...*, relazione, fascicolo, 6 pp. ds.
- Comune di Pistoia, *Piano di settore per il Vivaismo - Convenzione con...*, fascicolo ds.
- Comune di Pistoia, *Proposte per il piano dei servizi*, 3 fascicoli ds., fotocopie
- *Il sistema del verde: giardini ed attrezzature sportive*, fascicolo ds.
- *Proposta di piano di lavoro per la I fase della revisione del PRG*, a cura del gruppo di lavoro interno, fascicolo ds.
- Comune di Pistoia, *Alcune considerazioni sugli sviluppi della struttura economico-produttiva del Comune di Pistoia*, 7 fascicoli ds.
- Comune di Pistoia, *Variante generale al Piano Regolatore, Relazione*, 1974, fascicolo, 63 pp. ds.
- Piano Intercomunale Pistoiese, *Nota alla proposta di schema*, 1976, fascicolo ds.
- G. Cacioli et al., *Le officine Breda di Pistoia*, ECOP, 1981
- Comune di Pistoia, *Il centro storico di Pistoia. Alcune considerazioni*, 1982, fascicolo, 4 pp. ds.
- *Il Piano regionale di sviluppo 1982-1984*, estratto da “Pistoia programma”, n. 20, 1982
- “Pistoia/Rivista”, n. 19-20, 1982 (2 copie) e n. 23, 1983
- Comune di Pistoia, Circostrizione 1 IACP, *Il Centro storico di Pistoia Pianificazione e recupero*, giornate di studio, giugno 1983, cartella contenente relazioni e materiale documentario, 11 fascicoli ds.
- “Sessione estiva tesi di laurea. A.A. 1982/83”, c. ds.
- *Schema di convenzione*, 1983, fascicolo, 6 pp. ds. (2 copie)
- *La revisione del Piano Regolatore Generale...*, fascicolo, 10 pp. ds.
- *Territorio urbano*, fascicolo ds.
- *Statistiche demografiche*, fascicolo ds.
- A. Cecchella, *Le strutture demografiche e produttive dell'area pistoiese*, fascicolo, 54 pp. ds.
- A. Cecchella, *Assetto del territorio ed attività produttive*, fascicolo, 13 pp. ds.



28

28 Versilia: vista delle pinete della Marina di Levante (Viareggio) con le dune in primo piano e le Alpi Apuane sullo sfondo.





- L. Martelli, Comune di Serravalle Pistoiese, *Relazione*, bozza di PRG, fascicolo, 21 pp. ds.
- G. Zambrini, *Qualche nota sugli appunti dell'Assessorato all'Urbanistica*, fascicolo, 3 pp. ds.
- Comune di Pistoia, *Attrezzature di interesse urbano e comprensoriale. "Centro direzionale"*, fascicolo, 14 pp. ds.
- *Appunti della riunione sul centro storico del 23.11.1983*, fascicolo, 3 pp. ds.
- Comune di Pistoia, Assessorato all'urbanistica, *Riflessioni sul centro storico alla vigilia della revisione del Piano Regolatore*, 1983, fascicolo, 7 pp. ds.
- L. Pallini, *Relazione introduttiva all'urbanistica del Comune di Pistoia*, fascicolo, 25 pp. ds.
- *Comune di Pistoia, Circoscrizione 1 LACP, Il centro storico di Pistoia. Pianificazione e recupero. Giornate di studio. Pistoia 3/9/10 giugno 1983*, cartella contenente la documentazione del convegno
- Comune di Pistoia, *Brevi note sulle problematiche di alcuni settori produttivi per la revisione del P.R.G.*, 1983, fascicolo ds.
- Comune di Pistoia, *Piano urbanistica Commerciale. Relazione localizzazione aree tabella VIII*, 1983, fascicolo, 7 pp. ds.
- *Le ferrovie dello Stato...*, 1983, fascicolo, 4 pp. ds.
- G. Zambrini, *Trenta schede su alcuni problemi di fondo in materia di viabilità...*, 1983, fascicolo, 15 pp. ds.
- Comune di Pistoia, Assessorato all'urbanistica, *PRG e zone collinari montane*, 1983, fascicolo ds.
- Comune di Pistoia, Assessorato all'urbanistica, *Il fabbisogno di abitazioni nel decennio 1983/1993*, fascicolo ds.
- Comune di Pistoia, Assessorato all'urbanistica, *Ortovivaismo e pianificazione territoriale*, 1983, fascicolo ds.
- Assessorato all'urbanistica, *Note dell'ufficio su alcune problematiche per la revisione del PRG*, 1984, fascicolo, 8 pp. ds.
- Laboratorio Internazionale di Architettura e Urbanistica, Pistoia, *Progetto di recupero aree ex-Breda*, tavole, fotocopie
- Comune di Pistoia, *Progetto di ristrutturazione delle aree ex-Breda di Pistoia*, Pistoia, 1984
- A. Cecchella, *Qualche riflessione sull'impostazione metodologica del PRG alla luce...*, 1984, fascicolo, 8 pp. ds. con lettera di accompagnamento
- ED, *Gli effetti della centralità dell'area...*, 1984, fascicolo, 5 pp. ds.
- ED, *Revisione del PRG di Pistoia*, fascicolo, 5 pp. ds. (2 copie)
- Provincia di Pistoia, *Linee per un programma di sviluppo della montagna pistoiese*, 1984, fascicolo, 29 pp. ds.
- Comune di Pistoia, Ufficio speciale del PRG, *Note definitive sul fabbisogno residenziale e valutazioni conseguenti: documento di lavoro*, 1984, fascicolo, 8 pp. ds.
- L. Pallini, *La revisione del Piano Regolatore Generale...*, 1984, fascicolo, 10 pp. ds.
- G. De Carlo, *Alcune risposte ai quesiti posti dall'Assessore Pallini...*, 1984, fascicolo, 16 pp. ds.
- Comune di Pistoia, Assessorato all'urbanistica, *Progetto preliminare di PRG, Relazione Tecnico Metodologica*, fascicolo ds. con lettera allegata
- *Nota di sintesi dei documenti presentati dagli esperti*, fascicolo, 9 pp. ds.
- Comune di Pistoia, *Documento conclusivo del dibattito sui problemi della montagna*, fascicolo, 6 pp. ds.
- Comune di Pistoia, Ufficio tecnico, comunicazioni all'Assessore all'urbanistica, 1981-84, 5 fascicoli ds.
- appunti: 3 cc. ms., 5 fascicoli ms.
- 1983-84 e s.d.: 26 lettere

Documenti grafici:

- Comune di Pistoia, PRG, frammenti di tavole, fotocopie
- *Comune di Pistoia, Zone di programma, c.*, fotocopia
- *Area intercomunale di Firenze, Prato e Pistoia*, tavola a stampa

4.3 Comitati e associazioni (1945-1982), nn. 40-52

4.39 Società "Amici del Paesaggio", Palazzo Strozzi, Firenze, 1945-1949

Documenti testuali:

- *Statuto*, Tipografia Giuntina, Firenze 1945
- Società degli "Amici del paesaggio", *Foglio di informazione*, fascicolo a stampa
- "Amici del paesaggio", *Foglio d'Informazione n. 2*, 1949

4.40 Italia Nostra, Associazione Nazionale per la tutela del patrimonio artistico e naturale, Sezione di Firenze, 1956-1975

Documenti testuali:

- Camera dei deputati, Commissione parlamentare per la tutela e la valorizzazione del patrimonio artistico e culturale, 1956, busta contenente il "Notiziario"
- Italia Nostra, "Bollettino", n. 1, 1957 (2 copie)
- *Italia Nostra*, statuto, fascicolo a stampa
- L. Borgese, *Dagli all'albero*, Verona 1959
- Italia Nostra, Segreteria Generale, *Programma per l'azione in difesa del verde*, Roma 1962





- Italia Nostra, Sezione di Firenze, *Convocazione dell'assemblea*, 30.05.1963, cartoncino a stampa
- Associazione Nazionale Italia Nostra, Sezione di Firenze, Verbale dell'assemblea ordinaria dei soci, 18.06.1963, fascicolo ds.
- *Speculazione edilizia all'attacco del litorale pisano*, c. a stampa
- «Italia Nostra», notiziario, gennaio 1968
- Italia Nostra, *Questa Lucca*, La Piramide, Lucca, 1968
- Italia Nostra, *Salviamo la "Versiliana"*, Viareggio, 1969
- «Italia Nostra», n. 69/70, 1970
- «Firenze Zero», III trimestre 1970
- Regione Toscana, *Beni culturali e naturali. Proposta della Regione Toscana per un'iniziativa legislativa delle Regioni per la riforma dell'Amministrazione dei beni culturali e naturali*, fascicolo, 29 pp. ds.
- Italia Nostra, *Legge quadro per i parchi nazionali...*, fascicolo, 4 pp. ds.
- «Sicilia-Europa nostra», cartella contenente materiale di documentazione relativo a: «Raffineria ISAB a San Vito Lo Capo, «Autostrada Patti-Bonfornello», «PRG di Taormina»
- Italia Nostra, *Seminario su Firenze*, invito, cartoncino a stampa
- appunti per relazione, 3 cc. ms.
- 1970, 1972, s.d.: 5 lettere
- Difesa del Parco dell'Uccellina, 1967-1968*
- Italia Nostra (G. Bassani), Osservazioni al PRG di Orbetello, fascicolo, 11 pp. ds., ciclostile
- 1968: 2 lettere
- Osservazioni a vari PRG e mozioni, 1969*
- Italia Nostra, Sezione di Lucca, osservazioni al PRG di Massa, 1969, fascicolo ds.
- INU, Sezione Tosco Umbra, osservazioni al PRG di Massa, 1969, fascicolo ds.
- Italia Nostra, Sezione fiorentina, osservazioni al PRG di Piombino, 1969, fascicolo ds.
- Italia Nostra, Sezione livornese, mozione sull'Autostrada A12 (Livorno-Civitavecchia), 1969, c. a stampa
- 1969: lettera
- Difesa del Parco della Versiliana, 1969-1970*
- *Le vicende della "Versiliana"*, fascicolo, 3 pp. ds.
- Italia Nostra, Sezione della Versilia, *Salviamo la Versiliana*, Viareggio 1969, fascicolo a stampa
- P. M. Paoletti, *L' "operazione indolore" che mutila lenta la Versiliana*, in «Il Giorno», 15.04.1970, ritaglio di giornale
- appunti, c. ms.
- Opposizione al Piano per il Litorale pisano del Comune di Pisa, 1975*
- rassegna stampa da «La Nazione», 3 ritagli di giornale, fotocopia
- 1975: 2 lettere

4.41 Centro Studi Triennale di Milano, 1961-1962

Documenti testuali:

- riunione del 26.06.1961, interventi di A. Fabbri, G. De Carlo, I. Gardella, 2 fascicoli, c. ds.
- *Riunione del Comitato di Centro Studi del 13 novembre 1961*, fascicolo, 10 pp. ds.
- *Verbale della riunione del Comitato del Centro Studi del giorno 17 novembre 1961*, fascicolo, 3 pp. ds.
- *Verbale dell'adunanza plenaria del Centro Studi del 18.12.1961*, fascicolo, 29 pp. ds.
- *Verbale dell'adunanza plenaria del Centro Studi del 19.2.1962*, fascicolo, 21 pp. ds.
- *Riassunto delle discussioni sul programma della Tredicesima Triennale avvenute nelle riunioni del 23 e 24 marzo 1962*, fascicolo, 8 pp. ds.
- 1961-1962: 10 lettere

4.42 Comitato Scientifico dell'ITRES (Istituto toscano di ricerche economiche e sociali), 1963-1964

Documenti testuali:

- ITRES, *Statuto*, fascicolo a stampa (2 copie)
- ITRES, pieghevole pubblicitario, c. a stampa
- Statuto dell'ITRES, bozze di modifiche, 2 fascicoli ds. con correzioni ms.
- verbali, promemoria e riunioni di lavoro, 1963-1964, 25 fascicoli ds.
- A. Gay, *Il turismo nella provincia di Lucca*, relazione di studio, fascicolo, 101 pp. ds.
- A. Gay, *Aspetti e problemi economici del turismo nella Provincia di Lucca*, Azienda Grafica Lucchese, 1964
- *Prime considerazioni sulla struttura industriale lucchese...*, bozza, fascicolo, 44 pp. ds.
- Relazioni per studi fatti dall'ITRES, 1965, 5 fascicoli ds.
- appunti: 2 cc. ms.



- 1963-1964: 15 lettere

4.43 CRPET (Comitato Regionale per la Programmazione Economica della Toscana), Piano Territoriale di Coordinamento della Toscana, 1967-1977

Documenti testuali:

- Provveditorato alle OOPP per la Toscana, Piano territoriale di coordinamento della Toscana, Comitato provinciale di Firenze, Comune di Firenze, dati statistici, c. ms. su prestampato
- CRPET, *Una politica di interventi pubblici per l'Arcipelago toscano...*, fascicolo, 10 pp. ds.
- CRPET, *Programma di studi e ricerche preliminari alla formulazione di uno schema di piano economico regionale*, 1966, fascicolo, 42 pp. ds.
- CRPET, *Lineamenti di un primo schema regionale di sviluppo*, 1966, fascicolo, 28 pp. ds.
- *Pro-memoria su argomenti di carattere generale da utilizzare per il parere al CRPET*, fascicolo, 5 pp. ds.
- Piano territoriale di coordinamento, *Gruppo di lavoro*, c. ds.
- Piano territoriale di coordinamento, *Comitato tecnico direttivo*, c. ds.
- CRPET, *Lineamenti di un primo schema regionale di sviluppo*, 1967, fascicolo a stampa
- Università degli studi di Firenze, *Istituto di politica economica, Parere del comitato coordinatore...*, fascicolo, 7 pp. ds.
- A. Predieri, *Osservazioni alle proposte di intervento pubblico in Toscana nel periodo 1968-70*, fascicolo, 4 pp. ds.
- *Interventi straordinari*, fascicolo, 6 pp. ds.
- *Approvazione del programma economico nazionale per il quinquennio 1966-70*, Supplemento a «Gazzetta Ufficiale», n. 203, 1967
- CRPET, Riunione del 28 gennaio 1967, *Le condizioni idro-geologiche dei bacini imbriferi della Toscana*, 1967, fascicolo ds.
- *Proposte direttive regionali per il coordinamento degli interventi...*, fascicolo, 7 pp. ds.
- Conferenza economica della Città di Firenze, *Rapporto su Firenze ad otto mesi dall'alluvione, Relazione del presidente avv. Lelio Lagorio*, 1967, fascicolo, 24 pp. ds.
- CRPET, *La Toscana e la sfida degli anni 70*, 1968, fascicolo a stampa
- CRPET, *Stato della pianificazione territoriale in Toscana*, 1969, fascicolo ds.
- *Stato della pianificazione territoriale in Toscana*, 24.11.1969, fascicolo ds.
- *Piano territoriale di coordinamento della Toscana: relazione conclusiva elaborata dal "gruppo di lavoro"*, fascicolo, 23 pp. ds.
- *Piano territoriale di coordinamento della Toscana: relazione generale elaborata dal "gruppo di lavoro"*, fascicolo ds.
- CRPET, *Ordine del giorno...*, 24.11.1969, 2 pp. ds.
- Verbale di riunione, fascicolo, 77 pp. ds.
- *Piano territoriale di coordinamento della Toscana, "Schema di riferimento per l'assetto del territorio"*, 20.11.1969, fascicolo, 81 pp. ds.
- gruppo di lavoro sull'assetto territoriale: C. Greppi, A. Montemagni, P. Sica, *La situazione urbanistica in Toscana e l'iniziativa regionale*, fascicolo, 25 pp. ds. (2 copie)
- Consiglio regionale della Toscana, *Resoconti delle riunioni promosse dalla II commissione sugli aspetti della cooperazione agricola e della pastorizia in Toscana*, 1975-76, fascicolo, 223 pp. ds.
- *Per esaminare il piano territoriale...*, fascicolo, 31 pp. ds.
- *Il presidente delle Comunità Montane della Toscana...*, fascicolo ds.
- *Piani di sviluppo socio-economici delle comunità montane*, fascicolo, 5 pp. ds.
- F. Scaramuzzi, *Ricerca scientifica e sviluppo per l'agricoltura toscana*, fascicolo, 17 pp. ds.
- L. Angeli, *Informazione e assistenza tecnico-economica nei servizi regionali di sviluppo agricolo*, fascicolo, 28 pp. ds.
- A. Panattoni, *Proposte per un metodo di lavoro nella ristrutturazione aziendale*, 1977, fascicolo, 20 pp. ds.
- Regione Toscana, Giunta Regionale, *II Conferenza regionale dell'agricoltura. Provvedimenti di iniziativa della Giunta Regionale*, 1977, fascicolo, 31 pp. ds.
- *Quale sarà nel 2000 il peso dell'agricoltura*, in «Il Giorno», 17.10.1967, ritaglio di giornale
- appunti: 3 fascicoli ms.
- 1967-1970: 30 lettere

Documenti grafici:

- *Piano territoriale di coordinamento della Toscana, Schema di riferimento per l'assetto del territorio*, 20.12.1969, tavv. s.n., 1, 19-21, 23-26, 7 eliocopie divise in 2 cartelle
- *Quadro riassuntivo...*, tabella di dati, eliocopia
- *1° proposta di ripartizione regionale in comprensori urbanistici*, eliocopia

4.44 Provveditorato alle Opere Pubbliche per la Sicilia, Comitato Tecnico Amministrativo, 1967-1971

Documenti testuali:

- adunanza, 23.01.1970, 2 fascicoli ds.



- 1968-1970: 17 lettere

Piano Particolareggiato del Rione Castello S. Pietro, Palermo

- Comune di Palermo, *Piano Particolareggiato del rione Castello S. Pietro*, 1965, fascicolo, 28 pp. ds.
- Sezione siciliana INU, *Osservazioni al PP di Castello San Pietro*, 1966, fascicolo, 20 pp.ds., fotocopie
- Italia Nostra, sezione palermitana, osservazioni, 1966, fascicolo ds., fotocopie
- Provveditorato OOPP, *Piano di risanamento...*, 1966, fascicolo, 17 pp.ds.,
- ED, *Quartiere San Pietro*, c. ms. (2 copie)
- appunti: 2 cc. ms.

Documenti grafici:

- *Piano particolareggiato rione Castello S. Pietro*, 21 eliocopie

PRG di Cefalù, Palermo

- PRG di Cefalù, Norme di attuazione, 1967, fascicolo ds.
- Provveditorato OOPP, PRG di Cefalù, *Relazione*, 1969, fascicolo, 44 pp. ds.
- Parere del CTA sul PRG di Cefalù, 24.10.1969, fascicolo, 13 pp. ds.
- appunti: 3 cc. ms.

PRG di Augusta, Siracusa

- Provveditorato OOPP, PRG di Augusta, *Relazione*, fascicolo, 9 pp. ds.
- Comune di Augusta, PRG di Augusta, *Relazione*, 1968, fascicolo, 14 pp. ds.
- Consiglio comunale, approvazione del PRG di Augusta, 1969, fascicolo, 45 pp. ds.
- appunti: 2 cc. ms.

PRG di Avola, Siracusa

- Provveditorato OOPP, PRG di Avola, *Relazione*, 1969, fascicolo, 12 pp. ds.
- *Pro-memoria per gli esaminatori del PRG di Avola*, fascicolo, fotocopie
- PRG di Avola, *Relazione e NTA*, fascicolo, 79 pp. ds., fotocopie
- appunti: c. ms.

PRG di Catania

- *Il Piano Regolatore: uno strumento per l'ordinato sviluppo edilizio della città*, in «La Sicilia», 04.02.1968, ritaglio di giornale
- "Parco Territoriale urbano", relazione, 5 cc. ds.
- L. Piccinato, PRG di Catania, relazione e Norme di attuazione, 1963, 2 fascicoli ds.
- Ufficio speciale Piano Regolatore, *PRG 1964 Relazione sulle attrezzature...*, fascicolo ds., eliocopie
- Ufficio speciale Piano Regolatore, *PRG 1964 Piano per l'edilizia economica e popolare*, fascicolo ds., eliocopie
- Comune di Catania, *PRG 1964, Norme di Attuazione*, fascicolo a stampa, 52 pp.
- *Norme di attuazione del PRG di Catania*, 1964, fascicolo ds., eliocopie
- Ufficio speciale Piano Regolatore, osservazioni al PRG 1964, 4 fascicoli ds.
- Comune di Catania, *Relazione*, fascicolo, 104 pp. ds.
- Provveditorato OOPP, *Relazione*, 1967, fascicolo 57 pp. ds.
- Provveditorato OOPP, CTA, delibera, fascicolo 64 pp.ds.,
- Comitato dei Ministri per il Mezzogiorno, *Commissione per piani regolatori delle aree di sviluppo industriale...*, 1967, fascicolo, 13 pp.ds.
- Comune di Catania, Ufficio speciale PR, Prg 1964, *Verifica per la rispondenza ai D.M. 1 e 2-4-1968*, cartella contenente: *Relazione illustrativa*, fascicolo, 28 pp.ds., eliocopie; tavv. 2-4, 3 eliocopie; *Elenco di norme a articoli integrati*, fascicolo, 9 pp.ds., fotocopie; Regione Siciliana, proposte di modifiche per approvazione PRG, 1968, fascicolo, 20 pp. ds; *Estratto del registro delle deliberazioni del Consiglio*, luglio 1968, fascicolo ds., fotocopie
- *Elenco degli Enti interessati PRG...*, c. ds. su prestampato
- appunti: 8 cc. ms.
- 1967-1968: 11 lettere, 2 telegrammi

Documenti grafici:

- Comune di Catania, PRG 1964, zonizzazione, eliocopie
- Ufficio speciale Piano Regolatore, *Ubicazione delle attrezzature...*, tav. 2, eliocopia
- Comune di Catania, Piano per l'edilizia economica e popolare, quadro di unione, 1:25.000, eliocopie
- Comune di Catania, Piano per l'edilizia economica e popolare, Piani di zona, 1966, eliocopia
- Consorzio per l'area di sviluppo industriale, PRG dell'area industriale, 1:25.000, eliocopie con elaborazioni a pennarello

Documentazione ISES, programma di intervento per le zone terremotate della Sicilia Occidentale, 1971

- Comune di Santa Ninfa, Norme di attuazione, planimetrie lotti privati, 1:50, 1971, 4 eliocopie
- Comune di Gibellina, Norme di attuazione, planimetria, 1:100, 1971, 2 eliocopie



- Comune di Montevago, planimetria edilizia residenziale, 1:1.000, eliocopia
- Abaco dei comparti (Comune di Montevago, Comune di Santa Ninfa, Comune di Gibellina), schede, eliocopie
- tavole del PRG di Catania, busta contenente 4 foto a colori

4.45 IRPET (Istituto di Ricerche per la Programmazione Economica della Toscana), Comitato Scientifico, 1968-1970

Documenti testuali:

- *Proposta per un'indagine sulla struttura dell'agricoltura toscana*, fascicolo, 3 pp. ds.
- verbali di riunioni, 08.07.1968 e 05.10.1968, 2 fascicoli ds.
- IRPET, *Il meccanismo di sviluppo della Toscana: un'ipotesi di lavoro*, ottobre 1969, fascicolo, 44 pp. ds.
- IRPET (gruppo di lavoro Franchini Stappo, Detti, Curatolo), progetto di ricerca *Metodologia per le scelte delle destinazioni...*, programma e note di accompagnamento, 2 fascicoli ds.
- *Programma di attività*, fascicolo, 4 pp. ds. (2 copie)
- *Proposte del direttore per il programma di attività IRPET per l'anno 1970*, 10 pp. ds., fotocopie
- *Ipotesi sul meccanismo di sviluppo della Regione Toscana*, fascicolo, 14 pp. ds.
- *Ipotesi sul meccanismo di sviluppo della Regione Toscana, documento n. 3*, fascicolo, 28 pp. ds.
- *N° licenze per abitazioni*, 2 c. ds.
- appunti: 6 cc. ms.
- 1968-70: 23 lettere

4.46 Comitato Nazionale Italiano del Patrimonio Architettonico per "Année Européenne du Patrimoine Architectural 1975", 1970-1975

Documenti testuali:

- P. Gazzola, Relazione al consiglio europeo, Strasburgo 1970, fascicolo, 111 pp. ds. (2 copie)
- Consiglio Europeo, *Inventaire de Protection*, fascicolo a stampa, 23 pp. (2 copie)
- Conferenza europea dei poteri locali, *Déclaration de split*, 20-23 ottobre 1971, fascicolo, 11 pp. ds.
- materiale relativo agli incontri di Strasburgo (29 maggio-28 giugno 1973), 6 fascicoli ds.
- J.P. Piegeat, *Les problèmes économiques...*, fascicolo, 31 pp. ds. (3 copie)
- materiale relativo alla *Conférence de lancement*, Zurigo, 4-7.07.1973, 16 fascicoli ds. e 5 fascicoli a stampa
- *Un avenir pour notre passé*, simbolo dell'anno Europeo, cartella contenente c. ds.
- Consiglio d'Europa, risoluzione del 15.06.1973, c. ds.
- Consiglio d'Europa, dichiarazione scritta n. 16, 1972, c. ds.
- Conferenza Europea dei ministri responsabili della salvaguardia del patrimonio architettonico, *Résolutions de Bruxelles*, 25-27.11.1969, fascicolo a stampa, 4 pp. (2 copie)
- II Congresso Internazionale degli architetti e tecnici dei monumenti storici, *Charte de Venise*, maggio 1964, fascicolo a stampa, 4 pp.
- *Les monuments privés d'intérêt public*, 3 cc. ds.
- *Spielensie eigenbändig...*, 2 fascicoli ds.
- *Europa Nostra*, c. ds.
- Assemblea consultiva del Consiglio Europeo, *Recommandation 612 e Doc.2819*, 1970, 2 fascicoli a stampa
- Comitato Nazionale Italiano per l'anno europeo del patrimonio architettonico, *Aspetti legislativi, normativi e giurisprudenziali per la riqualificazione dei centri storici*, Convegno nazionale sui centri storici, Roma 15-20 dicembre 1975, 2 fascicoli ds.
- «Heimatschutz», n. 2, giugno 1973
- Council of Europe, "Danger and perils", Strasburgo, 1968, fascicolo a stampa
- M. Pallottino, *Project d'action européenne...*, Relazione al consiglio europeo, fascicolo, 60 pp. ds.
- 1973-1974: 2 lettere, 4 telegrammi

4.47 ANCSA (Associazione Nazionale Centri Storico-Artistici), 1971-1980

Documenti testuali:

Documenti ANCSA:

- ANCSA Gubbio, *Statuto*, fascicolo a stampa
- ANCSA Gubbio, *Modifiche allo statuto dell'associazione sottoposte a referendum*, fascicolo, 7 pp. ds.
- ANCSA, *Scheda di votazione*, c. ds. e ms.
- ANCSA, *Schema di progetto di legge speciale per la tutela dei Centri Storico-Artistici*, 1961, fascicolo a stampa
- Conférence Européenne des Ministres responsables de l'Aménagement du Territoire, *Resolution finale*, 1970, fascicolo, 10 pp. ds.

- "L'ordinamento legislativo in Francia.", 1971, cartella contenente: R. Raghianti, *L'ordinamento legislativo in Francia in materia di monumenti storici, immobili e mobili, e di siti e spazi protetti*, fascicolo, 9 pp. ds.; J.L. Taupin, *Situation d'un centre ancien: inertie ou conservation?*, fascicolo, 3 pp. ds.
- P. Donati, *Il censimento del "patrimonio culturale"*, fascicolo, 31 pp. ds.
- *Struttura dei bollettini 1972*, c. ds.
- *Piano degli articoli dei bollettini 1972*, c. ds.
- *Bollettino n. 3*, c. ds.
- ANCSA, *Riunione del Comitato direttivo*, 16.11.1972
- ANCSA, *Bozza del documento finale del convegno di Vicenza*, 1974, fascicolo, 4 pp. ds.
- verbale del Consiglio direttivo del 02.12.1974, fascicolo ds.
- verbale del Consiglio direttivo del 15.02.1975, fascicolo ds.
- «ANCSA Bollettino», nn. 1, 2, 3/4, 1971
- «ANCSA Bollettino d'informazioni» nn. 1, 2, 4, 1974, fascicoli ds.
- «Attività dell'ANCSA» n. 1, estratto da «Notiziario ANCI», n. 6, 1979
- «Attività dell'ANCSA» n. 2, estratto da «Notiziario ANCI», n. 7-8, 1979
- «Attività dell'ANCSA» n. 5, dicembre 1979, fascicolo a stampa
- *Convenzionamento, 167 e primi programmi d'attuazione per il recupero dell'edilizia esistente*, ANCSA sezione Piemonte Val d'Aosta, fascicolo ds.
- tabella delle quote associative annue, c. ds. (12 copie)
- fac-simili, 3 cc., 9 fascicoli ds.
- appunti: fascicolo ms.

Documenti generali:

- Amministrazione provinciale di Matera, 1. *Il centro storico di Matera* 2. *Gli affreschi delle chiese rupestri*, 1973, 2 fascicoli a stampa
- R. Costa, *Problemi del riuso del patrimonio edilizio esistente*, Università degli studi di Trieste, Facoltà di Ingegneria, Collana dell'Istituto di Architettura e Urbanistica n. 30, fascicolo a stampa
- *Il risanamento conservativo del centro storico di Savona*, doc. ILRES, estratto da «Geometra domani», n. 1, 1973
- *L'ambiente regionale nella classificazione dell'uso...*, fascicolo ds.
- Regione Toscana, *Le regioni e il problema dei Centri Storici e antichi insediamenti...*, 1974, fascicolo, 14 pp. ds.
- Centro Regionale Umbro di Ricerche economiche e sociali, *Ricerca per il progetto pilota per la conservazione e vitalizzazione dei centri storici della dorsale appenninica umbra*, 1974, fascicolo ds.
- *Centro storico di Parma. Settore borgo delle Colonne. Analisi e proposte*, mostra, 15-29.10.1977, presentazione di ED, manifesto a stampa (2 copie)
- *La ricostruzione del centro storico proposta dai sindacati degli edili*, in «Corriere [della Sera]», 19.01.1974, ritaglio di giornale
- «L'architetto. Bollettino del Consiglio Nazionale architetti», n.1, 1980
- Proposta di legge: Autorizzazione di spesa per il restauro della Certosa di Padula, estratto da «Atti Parlamentari», pp. 1-2, c. a stampa
- «ab», mensile d'informazione degli architetti della Toscana, n. 9, 1980
- Facoltà di Magistero, *Materiali per lo studio del centro storico di Parma*, dispense del corso di Geografia, 1974, fascicolo ds.
- «La Pagina Livornese» in «Bollettino Tecnico» n.i., 2 cc.
- «Norme Centri Storici - Regione», 4 pp. ds.
- 1971-1974: 31 lettere

Documenti grafici:

- Torino PRG, *Specificazioni di piano per il nucleo centrale*, 1:2.000, eliocopia

4.48 Associazione Italia-Cina, 1973-1979

Documenti testuali:

- fatture e scontrini cinesi, 1974
- bollettini del versamento della quota associativa
- «*Combat dans la plaine*», fascicolo ds.
- *Speech by the Workers...*, fascicolo, 5 pp. ds.
- *Discours du camarade Wou Teh...*, fascicolo, 7 pp. ds.
- *Speech by Combat Hero Hsu...*, fascicolo, 7 pp. ds.
- *Discours du représentant de Gardes Rouges*, fascicolo, 5 pp. ds.
- *Discours du représentant de l'armée...*, fascicolo, 8 pp. ds.
- Associazione Italia-Cina, *Mai il popolo cinese si lascerà malmenerare*, fascicolo, 5 pp. ds.



- Associazione Italia-Cina, *Nazioni Unite...*, 1974, fascicolo, 20 pp. ds.
- Associazione Italia-Cina, *In relazione a un articolo...*, 1975, 2 cc. ds.
- *Comunicato del Consiglio Nazionale eletto dal III Congresso...*, 1975, c. ds.
- *Preambolo politico della relazione della Presidenza al Consiglio...*, fascicolo ds.
- *Bozza del documento conclusivo dei lavori del Consiglio Nazionale...*, 1976, fascicolo ds.
- *Comunicato della Presidenza dell'Associazione Italia-Cina*, 1977, c. ds. (2 copie)
- Associazione Italia-Cina, *Risoluzione approvata dalla Presidenza dell'associazione...*, 1977, c. ds. (2 copie)
- *La Presidenza dell'Associazione...*, fascicolo ds.
- Consiglio Nazionale dell'Associazione Italia-Cina, *Comunicatostampa*, 1977, c. ds.
- Consiglio Nazionale dell'Associazione Italia-Cina, *Comunicatostampa*, 1977, incompleto, c. ds. (2 copie)
- G. Zucchetti, *Rettifica inviata ai direttori di alcuni giornali*, 05.04.1977, c. ds.
- *Dichiarazione rilasciata il 7 aprile 1977 all'agenzia ANSA...*, c. ds.
- Associazione Italia-Cina di Catanzaro, lettera alla Presidenza Nazionale, 1977, fascicolo ds.
- Associazione Italia-Cina, *Relazione introduttiva approvata all'unanimità...*, 1977, fascicolo ds. (3 copie)
- *La Presidenza dell'Associazione Italia-Cina...*, 16.04.1977, c. ds.
- Associazione Italia-Cina, *Mozione approvata dal Consiglio Nazionale dell'Associazione Italia-Cina...*, 17.12.1977, c. ds.
- Associazione Italia-Cina, *Proposte della Commissione per la modifica dello Statuto*, fascicolo, 7 pp. ds.
- *Mozione conclusiva dei lavori...*, 15.05.1977, c. ds. (3 copie)
- *Nota di chiarimento sulla situazione dell'associazione...*, 1977, c. ds.
- IV Congresso nazionale dell'Associazione Italia-Cina, *Regolamento congressuale*, Roma, dicembre 1977, c. ds.
- Associazione Italia-Cina, *Documento della Presidenza dell'Associazione Italia-Cina in preparazione del V Congresso Nazionale*, fascicolo ds. (2 copie)
- *(testo dell'incontro col compagno Keng Piao...)*, 2 cc. ds.
- redazione di «Nuova Cina», *Nuova Cina, rivista dell'associazione Italia-Cina*, 1978, c. ds.
- Associazione Italia-Cina, *Il 1° ottobre di 27 anni fa...*, c. ds.
- Associazione Italia-Cina, *A proposito di un'intervista che l'on. Giancarlo Pajetta...*, c. ds.
- Associazione Italia-Cina, *Questionario per gli amici dell'Associazione*, 1978, c. ds., fotocopia
- redazione di «Nuova Cina», *Nuova Cina, rivista dell'Associazione...*, 1978, fascicolo ms. e copia ds.
- Associazione Italia-Cina, *Sul conflitto Cino-Vietnamita...*, 1979, fascicolo ds.
- Associazione Italia-Cina, *A Firenze una delegazione di amicizia dalla Cina*, c. ds.
- *Documento critico di linea dell'Associazione Italia-Cina*, fascicolo ds.
- *Tariffe di abbonamento alle riviste cinesi*, c. ds.
- *Documento del III Congresso Nazionale dell'Associazione Italia-Cina*, 1975, fascicolo ds.
- *Documenti del IV Congresso Nazionale dell'Associazione Italia-Cina*, 1978, fascicolo a stampa, fascicolo ds.
- J.F. Langumier, *La socializzazione urbana in Cina*, estratto da «Aggiornamenti sociali», n. 5, fotocopie
- *Che cosa è l'Associazione Italia-Cina*, cartoncino a stampa
- «Politica», n. 29, 1973
- «Nuova Cultura», aprile 1974
- «Pekin Information», nn. 15 e 16, 1974
- «l'Espresso», n. 9, 03.03.1974
- C.L. Raghianti, *Pensiero unico, Ritratto dell'Unico*, estratto da «Critica d'Arte», n. 121, con dedica di Raghianti
- «Pekin Information», n. 37, 1976
- «Circolo di Roma, Bollettino», n. 1, 1978, fascicolo, fotocopie
- Ambasciata della Repubblica Popolare Cinese nella Repubblica Italiana, «Bollettino d'informazione», fascicolo, 7 pp. ds.
- articoli tratti da «Beijing Review» e «Beijing Information», fascicolo, fotocopie
- «Nuova Cina», n. 1, 1977
- R. Baracco, *Problemi di pianificazione economico-territoriale nel settore agricolo...*, tesi di laurea, relatore M. Ghio, fascicolo ds., fotocopie
- cartella contenente depliant turistici e d'informazione sulla Cina
- materiale pubblicitario, cartella contenente inviti a seminari, convegni e mostre
- rassegna stampa da «Il Corriere della Sera», «Il Giorno», «Espresso sera-Catania», «La Sicilia», «L'ora», «da Repubblica», «Time», «l'Unità», «La Nazione»
- appunti: 3 fascicoli ms., 7 cc. ms., 2 cartoncini ms.
- 1973-1978, s.d.: 49 lettere, 2 telegrammi

Documenti grafici

- viaggio in Cina, foto b/n





4.49 Istituzione e attività della Consulta Regionale Toscana dei Beni Culturali e Naturali, 1975-1979

Documenti testuali:

- L.R. n.61 31.05.75 di istituzione della consulta, c. a stampa, fotocopia
- Consiglio regionale della Toscana, L.R. 15/75, fascicolo ds., fotocopie
- Giunta regionale, *Norme in materia di musei*, maggio 1975, fascicolo ds., fotocopie
- Regione Toscana, *Proposta di legge n.112*, ottobre 1976, fascicolo a stampa
- *La consulta dei beni culturali comincia a lavorare in Toscana* «La Nazione», 16.07.77, ritaglio di giornale
- Regione Toscana, *Proposta di legge n.112*, 02.03.79, fascicolo a stampa, fotocopie
- Regione Toscana, verbale della seduta della consulta del 29.11.79, fascicolo ds., fotocopie
- proposte di legge all'esame del consiglio, estratto da "Toscana Consiglio Regionale", fotocopie
- "Bollettino Ufficiale della regione Emilia Romagna", Supplemento, luglio 1973
- 1975, 1977-1979: 10 lettere

4.50 Fédération Mondiale des Villes Jumelées-Cites Unies, Proposta di incarico per comitato organizzativo di una mostra sulla città di Fez, 1981-1982

Documenti testuali:

- J.P. Ichter, *Projet de note de présentation...*, fascicolo, 3 pp. ds.
- *Liste au 10.2.1981 des personnalités...*, fascicolo, 2 pp. ds.
- Commission V Affaires Economiques et Financières, *Résolution du Collectif Urbanisme...*, 2 cc. ds.
- Fédération Mondiale des villes jumelées-cites unies, *Une structure opérationnelle...*, 1981, fascicolo, 7 pp. ds.
- Fédération Mondiale des villes jumelées- cites unies, *Collectif d'urbanisme des cites unies*, lavori della commissione, 1981, fascicolo, 5 cc. ds. (2 copie)
- Fédération Mondiale des villes jumelées-cites unies, *Pour sauver Fès...*, fascicolo, 3 pp. ds., 2 cc. ds.
- *Le schéma d'aménagement de Fès*, fascicolo ds., fotocopie
- appunti: c. ms.
- 1981-1982: 7 lettere

4.51 Comitato Permanente CERIPRO (Centro Ricerche Progettazione), Vicenza, 1982

Documenti testuali:

- Relazioni di riunioni, 4 fascicoli ds.
- *Quesiti riguardanti l'argomento "Centri Civici"*, fascicolo, 2 pp. ds.
- relazione di PRG, frammento, 7 fotocopie
- appunti: 7 cc. ms.
- 1982: 4 lettere

Documenti grafici:

- CERIPRO, studio area Siamic-Aci, tavv. 1-4, aprile 1983, 4 eliocopie (in più copie)
- area Siamic-Aci, planimetrie, 2 fotocopie
- area Siamic-Aci, busta contenente 11 foto b/n, con allegato schema dei punti di ripresa



Serie 5. Didattica e ricerca (1941-1988), nn. 1-59

5.1 Università degli Studi di Firenze (1941-1973), nn. 1-44

5.1 Materiale di studio [presum. di ED studente o assistente], (1941, s.d.)

Documenti testuali:

- Istituto professionale Umberto I "Artigianelli", certificazione, 1941, c. ds.
- *L'industrializzazione dei metodi di costruzione (1924)*, 3 cc. ds.
- "E. Detti, relazione-Studio per caratteri stilistici e costruttivi", *Il San Giovanni battistero fiorentino*, 29 pp. ds.
- Gualchiere di Remole, [ante 1951], cartella contenente: appunti, c. ms.; schizzi di studio e di rilievo, 2 cc. da spolvero, cartoncino, c.; pianta delle gualchiere, foto b/n; album di fotografie
- "Appunti di urbanistica. Edoardo Detti", fascicolo, 14 pp. ds.
- lettera a R. Fagnoni, s.d., c. ds.

Documenti grafici:

- *Piazza di Menarola*, planimetria, c.
- *Palazzo del Governo in Bolzano*, prospetto, 1:100, eliocopia
- Fanale per androne e scale, disegno per G. Michelucci, 1:5, c. da lucido
- *Campanile di Pisa*, sezione, c. da lucido
- *Pianta della chiesa di S. Spirito*, c. da spolvero
- *Walter Loos. Casa a Kritzendorf presso Vienna (Bauformen '932)*, 1:250, c. da lucido

5.2 Concorso per la Libera Docenza in Composizione architettonica, 1951

Documenti testuali:

- album contenente villa a Fiesole e albergo a Cagliari, foto b/n e frammento

5.3 Concorso per la Libera Docenza in Urbanistica, 1952

Documenti testuali:

- curriculum, 2 cc. ds.
- album contenente Ville a Forte dei Marmi, Casa a Prato, Case popolari alla Briglia, Casa a quartieri a Firenze e Casa a quartieri a Verona, foto b/n

5.4 Concorso per la Libera Docenza in Architettura degli interni, arredamento e decorazione 1952

Documenti testuali:

- *Edoardo Detti, Elenco delle pubblicazioni*, fascicolo ds.
- *Edoardo Detti, Curriculum vitae*, fascicolo, 12 pp. ds.
- "*Curriculum Vitae*", fascicolo, 15 pp. ds.
- "Documenti", cartella contenente 14 attestazioni (in più copie) e lettera di G. Gorgerino
- frammento di album, cartoncino

5.5 Concorso per la Cattedra di Urbanistica, 1966

Documenti testuali:

- intestazioni per l'invio dei titoli, c. a stampa (2 copie)
- «Gazzetta Ufficiale», 31 marzo 1966
- Università degli studi di Firenze, *Il sottoscritto Prof. Giuseppe Gori...*, attestato ufficiale di stima, giugno 1966, fascicolo ds., fotocopie
- *Interviste-testimonianze stampa*, "Copie avanzate", cartella con ritagli di giornale (fotocopie) e fascicolo ds.
- "Concorso 1966. CURRICULUM", cartella contenente *Elenco delle pubblicazioni*, fascicolo, 11 pp. ds. (15 copie)
- *Concorsi e lavori principali di progettazione urbanistica ed architettonica*, fascicolo, 9 pp. ds. (14 copie)
- *Notizie sulla carriera didattica*, fascicolo, 6 pp. ds. (19 copie)
- *Notizie sull'attività scientifica*, 17 pp. ds. (24 copie)
- *Programmi e Documenti...*, 3 cartelle contenenti: attività didattica per i corsi di Urbanistica II (a.a. 1963-1964), Urbanistica I (a.a. 1964-1965), Urbanistica I (a.a. 1965-1966); ricerche scientifiche eseguite per conto del CNR, *Piani Regolatori della Toscana e Centri Storici della Toscana*
- *Documenti*, cartella contenente programmi didattici e proposte di ordinamento, 11 fascicoli ds.
- Corso di Urbanistica I, a.a. 1964-1965, fascicolo ds.
- Istituto di Urbanistica, I Corso, a.a. 1964-65, *dott. Arch. Paolo Sica. Seminario sul tema: Aspetti e problemi dello sviluppo delle città...*, fascicolo, 12 pp. ds.



- Comune di Massa, P.R.G., 1958, fascicolo ds. con fotografie
- Comune di San Miniato, P.R.G., 1961, fascicolo di fotografie incollate su cartoncino
- Edoardo Detti, *Relazione di consulenza per lo studio del Piano Intercomunale dei Comuni di Viareggio e Vecchiano*, 1963, fascicolo ds. con fotografie
- Comune di Livorno, *Piano particolareggiato di attuazione della tangenziale e della radiale, Relazione*, 1965, fascicolo ds. con fotografie
- Documentazione dell'attività progettuale 1947-1966, 32 fascicoli contenenti fotografie di disegni e di realizzazioni (alcuni in più copie)
- appunti, 3 fascicoli, c. ms.
- 1966-1968: 23 lettere

5.6 Conferma a ruolo di Professore Ordinario, 1972

Documenti testuali:

- *Professori di ruolo. Stato giuridico ed economico*, estratto da pubblicazione su legislazione universitaria, fotocopie
- Prof. Edoardo Detti *Straordinario di Urbanistica. Atti per la nomina ad ordinario. "Curriculum"*, fascicolo, 18 pp. ds.
- Università degli Studi di Firenze, *Estratto del verbale del Consiglio di Facoltà*, 10.02.1971, fascicolo ds., fotocopie
- *Il prof. Edoardo Detti ha assunto servizio come straordinario...*, 2 cc. ds.
- 1971-1972, s.d.: 7 lettere

5.7 Curriculum vari (fino al 1978)

Documenti testuali:

- curriculum, 10 fascicoli ds.

5.8 Statuti e regolamenti (1947-1957)

Documenti testuali:

- Università degli studi di Firenze, *Estensione dell'assistenza sanitaria...*, 1953, fascicolo a stampa
- Università degli studi di Firenze, *Regolamento per l'erogazione dei premi...*, 1954, fascicolo a stampa
- Università degli studi di Firenze, *Regolamento per gli esami di laurea*, fascicolo a stampa
- Cassa mutua universitaria, *Statuto e regolamento*, fascicolo a stampa
- Consultorio universitario per l'orientamento professionale, *Norme pratiche per gli oratori*, c. ds.
- Università degli studi di Firenze - Facoltà di architettura, "Convegno fiorentino fra i docenti delle facoltà di Architettura d'Italia", 7-11 ottobre 1947, programma (fascicolo a stampa) e domanda di iscrizione (c. a stampa)
- Università degli studi di Firenze, *Istituto di costruzioni della Facoltà di architettura*, 1953, fascicolo a stampa
- Techna, catalogo delle pubblicazioni, cartoncino pieghevole
- Libreria internazionale Seeber, catalogo delle pubblicazioni, 2 pp. ds.
- L. Zeppegno, *Non è impossibile correre ai ripari...*, c. a stampa estratta da pubblicazione n.i.
- ...che ne avessimo fatte e vi direbbe..., frammento, 3 cc. ds.
- ED, lettera all'ufficio libere docenze, c. ds.
- IGM, ricevute di pagamento, 1957, 2 cc. ms. su prestampato
- Corso di Arte dei Giardini, S. Alessiani, *Il verde in Firenze in relazione al piano per l'ingrandimento della città di Firenze del Poggi*, a.a. 1952-1953, fascicolo rilegato con foto b/n e disegni

5.9 Riforma Universitaria (1948-1978)

Documenti testuali:

- ED-G. Gori, *Proposte per il riordinamento delle Facoltà di Architettura*, 1944, fascicolo a stampa
- Ministero Pubblica Istruzione, *Pro-memoria*, 1948, c. ds.
- *Questionario per la riforma della scuola*, 1949, c. ds.
- *Parte quinta, Istruzione universitaria*, fascicolo, 6 pp. ds.
- *Per una revisione d'ordinamento delle Facoltà d'Architettura*, fascicolo ds.
- M. Cravotto, *Sintesi del programma del corso de urbanistica y arquitectura*, c. a stampa
- *L'analisi del funzionamento delle Facoltà...*, fascicolo ds.
- *Riunione della commissione di coordinamento*, 1956, fascicolo, 3 pp. ds.
- "L'Arnolfo. Organo degli studenti di architettura di Firenze", [presum. 1958], fascicolo a stampa
- L. Quaroni, *L'insegnamento dell'architettura nella Università Italiana*, in "Architettura Cantiere", [presum. 1959], fascicolo a stampa
- UNURI, *Documento conclusivo del 2° convegno...*, 1961, fascicolo, 5 pp. ds. (2 copie)
- *La tesi dalla rivista Studenti Architetti 1961*, fascicolo, 10 pp. ds.
- *Raggruppamenti di materie ad ogni Istituto*, fascicolo, 2 pp. ds., fotocopie
- *L'assemblea generale degli Studenti...*, fascicolo ds.

- ORUF, *Convegno degli studenti di architettura, Firenze maggio 1962*, fascicolo ds.
- L. Benevolo, *Politica e architettura, prolusione al convegno "Facoltà di Architettura e territorio"*, 1962, fascicolo ds.
- *Ipotesi di lavoro approvate dall'assemblea degli studenti...*, 1963, fascicolo ds.
- *Appunti preliminari per lo studio di un piano di riordinamento...*, fascicolo, 7 pp. ds.
- *L'analisi del funzionamento delle Facoltà...*, fascicolo ds.
- *Nota*, documento elaborato da alcuni docenti, 1963, c. ds.
- ED, *Per un piano urbanistico per l'Università di Firenze*, 1965-1966, fascicolo, 9 pp. ds. con allegati, fotocopie
- G. Gori, *Schema per una ipotesi di un piano di studi per le facoltà di architettura*, gennaio 1966, fascicolo, eliocopie
- "Diritto allo studio", n. 5, 1966
- Ministero della Pubblica Istruzione, *Oggetto: Riforma della Facoltà di Architettura*, 1966, fascicolo, 29 pp. ds. (3 copie)
- *Mozione approvata all'unanimità dalla assemblea degli studenti di architettura di Milano in data 26 gennaio 1967*, fascicolo, 3 pp. ds.
- Gruppo di Comunisti di sinistra, Socialproletari, Cattolici di sinistra, Indipendenti di sinistra, *Intervento politico all'assemblea...*, fascicolo ds.
- Università degli Studi di Firenze, *Pro memoria riassuntivo delle deliberazioni...*, fascicolo, 6 pp. ds.
- Università degli Studi di Firenze, *Ordinanza n. 14*, 1968, fascicolo, 7 pp. ds.
- *Tutti gli "indirizzi di studio"...*, 3 cc. ds.
- Università degli Studi di Firenze, verbali di sedute e consigli, 1968, 5 fascicoli ds., c. ds.
- *Analisi sugli intellettuali e rapporto intellettuali classe (dalla testata dell' "Ordine Nuovo", Torino 1919, Contributo del Sottogruppo C*, 1969, fascicolo, 11 pp. ds.
- "L'astrolabio", nn. 41, 42, 44, 1969
- "Notiziario del Comitato Nazionale Universitario", 1970, fascicolo ds., fotocopie
- IUAV, *Proposte e deliberazioni per la riforma dello statuto...*, 1970, fascicolo, 27 pp. ds., (2 copie)
- *Documento della Commissione sullo 'stato della Facoltà' e relative proposte del C.d.F.*, 1973, fascicolo, 14 pp. ds.
- *Relazione conclusiva della commissione di indagine per il riconoscimento degli istituti scientifici operanti nell'Università degli Studi di Firenze*, fascicolo ds., fotocopie
- *Programma quadro approvato dall'assemblea dei docenti della Facoltà di Architettura e presentato al dibattito di Facoltà*, 1973, fascicolo, 7 pp. ds.
- *Schema di documento da sottoporre alla discussione del C.d.F. del 8.III.1973*, fascicolo, 5 pp. ds.
- *In linea preliminare la Facoltà...*, fascicolo ds. (3 copie), fascicolo ms.
- *Ricerca scientifica e borse di addestramento*, fascicolo ds. (2 copie)
- *Le proposte socialiste aprono la strada alla riforma organica dell'università, manifesto*, c. a stampa
- USPUR, *Perché l'Università?*, Convegno, Tirrenia (Pisa), 25-26 febbraio 1978, cartoncino pieghevole a stampa
- Facoltà di Architettura di Firenze, *Centro studi sulla riforma della facoltà*, c. ds.
- rassegna stampa da «l'Unità», «Il Giorno», «Università e Società», 1963-1973, 12 ritagli di giornale
- appunti, 3 cc. ds. e ms., 7 fascicoli ms. e a stampa (fotocopie)
- 1948-1973: 11 lettere

5.10 Corso di Arte dei Giardini, Prof. G. Michelucci, a.a. 1940-1941, 1941-1942, 1942-1943, 1943-1944
(ED assistente incaricato)

Documenti testuali:

- calendario degli esami, a.a. 1941-1942, 2 cc. ds.
- *Jean Casson e L'art des Jardins*, fascicolo, 2 pp. ds.
- appunti, "I lezione", 3 cc., 2 fascicoli ms.
- 1942-1944, 3 lettere

Documenti grafici:

- Ninfeo in una villa signorile, pianta, prospetto e prospettiva, 2 cc. da lucido, c. da spolvero
- piante di giardini storici, cartella contenente 11 cc. da lucido, 4 cc.

5.11 Corso di Arredamento e Architettura degli Interni, Prof. G. Michelucci, a.a. 1943-1944
(ED assistente incaricato)

Documenti testuali:

- "Lunedì 31.1.44 Arch. Interni - Professore", lezione, 2 cc. ds.
- "Architettura degli Interni", lezioni, 2 cc. ds.
- "A. Interni febbraio"; "marzo '44", lezioni del corso, 2 cc. ms.
- "Lezione del 20.03.1944 - Palazzo Pitti", c. ms. di G. Michelucci
- "Lezioni di architettura d'interni - Prof Michelucci", fascicolo, 6 pp. ds.
- "Sommario", [presum. di una lezione], c. ds.



- "I volumi nell'arredamento", fascicolo, 4 pp. ds.
- G. Gori, ED, *Il mobile e la sua costruzione*, appunti di lezioni tenute al corso, 1943-1944, fascicolo ds.
- "Giovanni Gentile. Filosofia dell'arte", 5 pp. ds.
- "Per Gori per Domus", 3 pp. ds.
- "Gent.mo professore...", bozza di lettera 19.08.1944, c. ms.
- ED, *Una villa di Michelucci*, in "Illustrazione toscana", n. 8, 1942, 3 cc. fotocopie
- *Diario degli esami della sessione estiva*, 1943-1944, 2 cc. ds.
- appunti: 8 cc. ds. e ms.

Documenti grafici:

- lavori degli studenti, a.a. 1948-1950, 25 provini b/n

5.12 Corso di Plastica Architettonica, a.a. 1944-1945, 1945-1946

Documenti testuali:

- programma del corso, 1945, c. ds.
- circolare su corresponsione della retribuzione, 1945, 2 cc. ds.
- calendario degli esami, 1944-1945, 3 cc. ds.
- calendario degli esami, 1945-1946, 3 cc. ds.
- appunti, 12 cc. ds.
- 1945-1947, s.d.: 8 lettere

Documenti grafici:

- album per Concorso alla libera docenza in Architettura degli interni contenente: lavori degli studenti, foto b/n; modello di mensola e disegno di modanatura, 2 foto b/n
- album per Concorso alla libera docenza in Composizione architettonica contenente i lavori degli studenti, foto b/n
- album per Concorso alla libera docenza in Urbanistica contenente i lavori degli studenti, foto b/n

5.13 Corso di Decorazione, a.a. 1946-1947, 1947-1948, 1948-1949, 1949-1950, 1950-1951, 1951-1952, 1952-1953, 1954-1955

Documenti testuali:

- ED, *Relazione sul corso di Decorazione*, fascicolo ds.
- *Nella sua seduta del 16 aprile 1948...*, c. ds. (2 copie)
- *Elenco materiale fotografico esistente nella facoltà*, 1949, 2 cc. ds. (2 copie), c. ms.
- *Elenco degli arnesi*, 1949, 2 cc. ds.
- ricevuta di pagamento per acquisto di materiale fotografico, 1950, c. ds. (2 copie)
- *Elenco arnesi e materiale occorrente*, 1950, 2 cc. ds. (2 copie)
- *Decorazione. Strumenti, arredi ed utensili*, c. ds.
- *Facoltà di architettura - Locali di S.M. Nuova...*, c. ds.
- *Decorazione. Schema del programma del corso*, s.d., c. ds.
- mozione degli studenti all'Assemblea di facoltà, 3 cc. ds. con biglietto accompagnatorio
- invito alla conferenza di F.J. Woodbridge "Controllare lo sviluppo di una grande città", 1952, c. a stampa
- *Riassunto di punti fondamentali circa il parere degli incaricati sulla commissione preliminare e questioni più strettamente connesse*, 1952, fascicolo, 5 pp. ds.
- Circolo ricreativo dell'Università di Firenze, *Programma*, 1952, c. ds.
- L. Bortolotti, *Alumni Memorial Hall di Mies*, "Esame di decorazione", fascicolo ds.
- registro del corso, frammento, a.a. 1947-1948, 3 cc. ms. su prestampato
- registro del corso, a.a. 1948-1949, 10 cc. ms. su prestampato
- rimborsi spesa degli studenti, fascicolo ds. e ms.
- calendario degli esami, a.a. 1947-1948/ a.a. 1954-1955, 12 cc. ds.
- fatture e ordini per acquisto di materiale per il corso, 1952, 7 cc. ds.
- buste paga, 14 buste
- appunti: 4 fascicoli ms., 10 cc. ms., c. ds.
- 1947-1955, s.d.: 76 lettere

Documenti grafici:

- piazza San Giovanni a Firenze, rilievo della pianta, 1:200, c. da lucido ed eliocopia accompagnati da testo esplicativo dell'esercitazione, c. ds.
- corso di decorazione I, album per Concorso alla libera docenza in Architettura degli interni contenente i lavori degli studenti, foto b/n



- corso di decorazione I, album per Concorso alla libera docenza in Urbanistica contenente i lavori degli studenti, foto b/n
- corso di decorazione I, album per Concorso alla libera docenza in Composizione architettonica contenente i lavori degli studenti, foto b/n
- corso di decorazione II, album per Concorso alla libera docenza in Architettura degli interni contenente i lavori degli studenti, foto b/n
- corso di decorazione II, album per Concorso alla libera docenza in Urbanistica contenente i lavori degli studenti, foto b/n
- corso di decorazione II, album per Concorso alla libera docenza in Composizione architettonica contenente i lavori degli studenti, foto b/n
- "Foto plastici studenti, anni '48", 1947-1950, cartella contenente foto b/n

5.14 Corso di Caratteri dell'architettura moderna, 1954-1964

Documenti testuali:

- ED, *Cbi pone mente...*, fascicolo, 19 pp. ds. con appunti e correzioni ms.
- ED, *Cbi pone mente...*, frammento, fascicolo, 3 pp. ms.
- ED, *...e quindi subordinati all'uomo...*, fascicolo, pp. 3-19 con appunti e correzioni ms.
- *Sebbene il talento di Wright...*, fascicolo ds., pp. 6-8
- Schede di opere di Wright, 3 cc. ds.
- "1911-1920", testo su Wright, fascicolo, 38 pp. ms.
- "1920-1931", testo su Wright, fascicolo, 6 pp. ms.
- "1931-1941", testo su Wright, fascicolo, 33 pp. ms.
- "2 lezione 1954", fascicolo, 12 pp. ms.
- "lezione 22 febbraio", 3 cc. ms.
- "lezione 8 marzo", fascicolo, 4 pp. ms.
- "5 aprile-lezione", c. ms.
- "4° lezione", fascicolo, 6 cc. ms.
- frammenti di lezioni, 3 cc. ms.
- A. Righi, *Frank Lloyd Wright in Italia*, fascicolo, 7 cc. ds.
- L. Mumford, *Lo sfondo sociale di Frank Lloyd Wright*, fascicolo, 10 pp. ds.
- scritti di Wright, 2 fascicoli ds.
- programma del corso, fascicolo, 5 cc. ds.
- *Inventario dei mobili, degli attrezzi...*, 1956, 2 cc. ds.
- circolare ministeriale sugli esami di abilitazione, 1958, fascicolo, 5 cc. ds.
- "Bibliografia", c. ds.
- G. Fanelli, *Arti e civiltà estremo orientali in rapporto alla moderna cultura occidentale nel campo delle arti figurative e dell'architettura: note*, Supplemento al Giornale degli studenti di architettura, 1959, 4 cc. ds.
- Università degli Studi di Firenze, Istituto di Storia dell'arte e stili dell'architettura, Corso di Storia dell'Arte e Storia e Stili dell'Architettura I, *Programma*, c. ds. (2 copie)
- "Quadrante" n. 7, 1962,
- note di spese, 1954, cartella
- registri di corso e temi assegnati a.a. 1955-1956, 1956-1957, 1959-1960 e s.d., 6 cc.
- registro delle lezioni a.a. 1957-1958, fascicolo
- Facoltà di Architettura, *Orario delle lezioni*, a.a. 1959-1960, c. a stampa
- elenco di immagini da mostrare alle lezioni, fascicolo, 18 cc. ms.
- *Storia dell'architettura*, appunti per lezione, 1958, 4 cc. ms.
- lezioni su Mies van der Rohe, 1954, 1956, 1957 e s.d., 6 fascicoli ms.
- lezioni su Wright, 6 fascicoli ms., blocco di appunti
- *Quando alla fine del secolo...*, esposizione finlandese, IX Triennale di Milano, c. ds.
- questionario per corso di "Caratteri dell'architettura Moderna", 2 schede con c. carbone
- Università degli studi di Pisa, Istituto di Storia dell'arte, questionario, fascicolo ds.
- *Assegnati i nuovi posti di professore universitario*, in «La Nazione», 01.04.1961, ritaglio di giornale
- C. Greppi, *Rapporto tra ricerca universitaria e sviluppo economico*, 1961, fascicolo, 8 pp. ds. con appunti ms.
- P. Jervis, *Kunyo Maekawa, Tokyo Festival Hall*, fascicolo, 12 pp. ds.
- *Calendario della sessione estiva*, a.a.1955-1956, 2 cc. ds.
- *Diario della sessione estiva 1960-61*, 2 cc. ds.
- *Diario degli esami della sessione estiva 1963*, c. ds.
- *Diario degli esami dell'appello straordinario...*, 1963, c. ds.



- attestazioni di frequenza, 1957-1958, 3 cc. ds.
- appunti su opere di architettura moderna, 6 cc., quaderno ad anelli
- materiale e articoli raccolti per il corso, cartella contenente: materiale su mostra "Architettura visionaria" organizzata dal Moma, La Strozziina 1963; articoli di vari autori sull'architettura moderna, 6 fascicoli a stampa; *La nuova architettura germanica*, pubblicazione n.i., 44 pp.
- appunti: fascicolo e cartella ms.
- 1956-1964: 33 lettere

Relazioni di studenti:

- E. Ambrosiani, *Centro comunitario nell'isola di Sanytsalo*, a.a. 1955-1956, fascicolo ds.
- E. Ambrosiani, *Rosebaum House di Wright*, a.a. 1955-1956, fascicolo ds.
- A. Bardi, *Sturgess House di Wright e Padiglione di Barcellona di Mies van der Rohe*, fascicolo ds. con foto e disegni
- R. Batacchi, *Goetsch House di Wright e Tugendhat House di Mies van der Rohe*, fascicolo ds., 2 eliocopie
- E. Bertonati, *Colubus Haus di Mendelssohn*, a.a. 1956-1957, fascicolo ds.
- R. Bianchini, *Price Tower di Wright*, fascicolo ms. con disegni
- G. Bicchieri, *La "misura umana" nell'Harvard Graduate Center*, fascicolo ds. con foto e disegni
- G. Boschi, *Cimitero di Stoccolma Asplund*, fascicolo ds.
- G. Boschi, *Promontory Apartments Mies van der Rohe*, 1956, fascicolo ds.
- G. Buffi, *L'unità d'habitation di Marsiglia*, a.a. 1969-1960, fascicolo ds.
- C. Buggini, *Casa a Pedro do Rio di Niemeyer*, fascicolo ds.
- F. Bruno, *Willey House di Wright*, fascicolo ds.
- D. Capitanio, *La Maison Carré*, s.d., fascicolo ds.
- Caputi, *Biblioteca del Florida College di Wright*, fascicolo ds.
- G. Ceccarelli, *Miller House di Wright*, 1956, fascicolo ds.
- G. Ceccarelli, *Hubbe House di Mies*, fascicolo ds.
- P. Cicionesi, *Price Tower di F.L. Wright*, 1957, fascicolo con testo immagini montate su cartoncini
- G. Colagrande, *Wright a Venezia*, fascicolo ds.
- F. Catanese, *Residenza a Dallas di E. Stone*, fascicolo ds.
- A. Corsi, *Municipio di Sanytsalo*, fascicolo ds.
- A. Cotti, *Wayfarer's Chapel di Wright*, fascicolo ds.
- M. Cozzi, *Jacobs House di Wright*, 1954, fascicolo ds.
- C. Cresti, *casa Carmel di Wright*, fascicolo ds.
- A. De Zordo, *Casa Abele di Gropius*, fascicolo ds.
- Di Francesco, *Appartamenti Noble di Wright*, 1956, fascicolo ds.
- G. Fabbriotti, *Wright*, fascicolo ds.
- G. Faucci, *casa di Mies all'esposizione di Berlino*, fascicolo ds.
- G. Faucci, *casa Pauson di Wright*, fascicolo ds.
- G. Ferrara, *Contatti tra Wright e il pragmatismo*, aa 1953-1954, fascicolo ds.
- G. Ferrara, *I disegni di Mies*, 1954, fascicolo ds.
- W. Foschi, *Marcel Breuer*, 1957, fascicolo ds.
- G. Gambigliani, *Attualità di Sullivan*, fascicolo ds.
- G. Giaume, *Boomer House di Wright*, 1956, fascicolo ds.
- G. Giasse, *Casa corti di Mies*, fascicolo ds.
- L. Grinti, *Scuola di Gentoft*, a.a. 1961-1962, fascicolo ds.
- G. Gulizia, *Masieri Memorial di Wright*, fascicolo ds.
- C. La Rocca, *Il Museo Guggenheim*, fascicolo ms.
- C. La Rocca, *Il padiglione di Barcellona di Mies*, fascicolo ms.
- I. Leonardi, *Asilo a Como di Terragni*, fascicolo ds. con foto e disegni
- L. Lullini, *Chiesa Unitaria a Madison di Wright*, fascicolo ds. con foto e disegni
- L. Lullini, *Lake Shore Drive Apartments*, fascicolo ds. con foto e disegni
- R. Maestro, *Casa Pauson di Wright*, a.a. 1953-1954, fascicolo ms. con disegni
- V. Mancini, *Casa-terrazza a Zug*, a.a. 1961-1962, fascicolo ds.
- A. Marastoni, *Storicità dell'architettura scandinava*, fascicolo ds. con foto
- G. Marchiò-P. Marelli, *Wright a Venezia*, 1955, fascicolo ds. con foto
- V. Micheletti, *Casa a Sobolm di Jacobsen*, fascicolo ds.
- F. Milanese, *Torre Johnson di Wright*, fascicolo ms. con disegni
- A. Paris, *Casa del Fascio di Como di Terragni*, a.a. 1956-1957, fascicolo ds. con foto
- A. Pedrolli, *Alle origini dell'industrial design. L'opera di Van de Velde*, fascicolo ds. con foto
- Pini, *Alcune note sull'architettura in California di W. Wurstel*, 1957, fascicolo ds.





- F. Revetta, *Giuseppe Terragni*, cofanetto con testo e immagini montate su cartoncini, pp. 33
- E. Ricagno-F. Milanese, *Unità residenziale Bernabò Brea di Daneri*, cartella con testo e immagini montate su cartoncini, eliocopia
- P. Robiglio, *Municipio di Saynatsalo*, fascicolo ds.
- G. Servi, *Mies van der Rohe: abitazione per l'esposizione del Werkbund*, s.d., fascicolo ds.
- P. Sica, *studio su Wright*, fascicolo ds.
- C. Tabanelli, *Casa Affleck e Lewis di Wright*, fascicolo ds.
- C. Tabanelli, *Casa al Weissenhof di Mies*, fascicolo ds.
- E. Tumidei, *villa Mairea*, fascicolo ds.
- G. Ugolini, *casa Robie di Wright e casa in mattoni di Mies*, fascicolo ds. e fascicolo ms.
- G. Villa, *L'unità d'abitazione*, 1957, fascicolo ds. (2 copie)
- C. Winderling, *Museo del Tesoro di S. Lorenzo di Albini*, a.a. 1957-1958, fascicolo ds.
- G. Zimbelli, *Casa alle Zattere*, s.d., fascicolo ds.
- n.i., *Casa all'Esposizione di Berlino di Mies*, fascicolo ds.
- n.i., *Casa Grant di Wright*, fascicolo ds.
- n.i., *Casa Gropius a Lincoln*, fascicolo ds.
- n.i., *Casa Hanna di Wright*, fascicolo ds.
- n.i., *Casa Pauson di Wright*, 1954, fascicolo ds.
- n.i., *Chiesa unitaria di Wright*, fascicolo ms. con disegni
- n.i., *Il progetto per "un piccolo museo" di Mies van der Rohe*, 1954, fascicolo ds.
- n.i., *Taliesin W. di Wright*, fascicolo ms. con disegni
- n.i., *La biblioteca di Viipuri*, fascicolo ds.
- n.i., scritto su F.L. Wright, fascicolo ms.
- frammenti di lavori degli studenti, autori n.i., 5 fascicoli
- immagini, raccolte dagli studenti, di architetture prevalentemente di Wright, Dudok e Mies van der Rohe, cartella contenente 123 cartoncini con fotografie o fotocopie

5.15 Corso di Urbanistica II, a.a 1963-1964

Documenti testuali:

- Istituto di Costruzioni, *Con riferimento alla deliberazione...*, fascicolo ds.
- programma del Corso, fascicolo ds. (3 copie)
- registro delle lezioni, fascicolo ds. e ms.
- elenco studenti e presenze, 1963-1964, 3 cc. a stampa e ms.
- programma degli elaborati di esame, fascicolo ds. (2 copie)
- *Avviso per gli studenti del IV anno...*, 2 cc. ds.
- Università degli Studi di Firenze, Istituto di Urbanistica, questionario, fascicolo ds.
- Università degli Studi di Firenze, Istituto di Urbanistica, questionario, frammento ds. con appunti ms.
- *Elenco dei libri...*, c. ds.
- *Riunione generale dei docenti...*, c. ds.
- *Facoltà di Architettura. L'attuale ordinamento appare...*, relazione, fascicolo, 5 pp. ds.
- Università degli Studi di Firenze, Istituto di Urbanistica, II Corso di Urbanistica, frontespizio di relazione, c. ds. (2 copie)
- scheda di rilevamento degli edifici, c. ds.
- Rappresentanza Universitaria, *Lettera aperta agli Universitari fiorentini*, opuscolo a stampa e manifesto
- IUAV, programmi dei corsi di urbanistica, calendario, eliocopia piegata
- "Quaroni: programma teorico luglio 1963", fascicolo, 9 pp. ds., fotocopia
- *Relazione al Raschi - lunedì 25 novembre 1963 Ludovico Quaroni*, fascicolo, fotocopia
- *Your visit to Technion. Israel Institute of Technology*, opuscolo a stampa
- *Rapporto sui corsi di Storia dell'Architettura svolti dal prof. L. Benevolo...*, 1964, fascicolo, 16 pp. ds.
- rassegna stampa, 1962 e 1964, da «La Nazione», «l'Unità», «Gil Mattino», 4 ritagli
- appunti: 8 cc. ms.
- 1963-1964, s.d.: 10 lettere

Documenti grafici:

- piani di dettaglio del Comune di Firenze, 2 foto colori
- modelli di lavori degli studenti, 37 foto b/n (più copie per ciascun modello)

5.16 Corso di Urbanistica I, a.a. 1964-1965

Documenti testuali:





- Facoltà di Architettura, Corso di Urbanistica I, prof. E. Detti, programma del corso 1964-1965, fascicolo ds. (4 copie)
- Facoltà di Architettura di Firenze, Istituto di urbanistica, Corso Urbanistica I, 1964-1965, *Seminari di Esercitazione*, programma, fascicolo ds. (2 copie)
- *Bibliografia*, c. ds. (2 copie)
- Facoltà di Architettura, *Orario delle lezioni aa 1964-65*, c. a stampa
- registro delle lezioni, frammento con appunti ms., 1965, 3 cc. a stampa
- "1964-65 Registro delle Lezioni", 3 cc. ms.
- Istituto di Urbanistica, Corso Urbanistica I, 1964-1965, programma del seminario di P. Sica, fascicolo ds. (14 copie)
- Contenuto dei seminari, 4 fascicoli ds.
- Materiale di programma dei seminari, 8 fascicoli ds.
- Facoltà di Architettura di Firenze, Istituto di Urbanistica, Corso Urbanistica I, 1964-1965, relazioni di studenti, 5 fascicoli ds.
- *Avviso per gli studenti del terzo anno*, 1964, fascicolo ds.
- R. Fagnoni, *Incontro con l'architettura*, Firenze 1964, fascicolo a stampa
- "G.F. Di Pietro", *L'orientamento e l'insolazione negli edifici e negli insediamenti*, fascicolo 12 pp. ds.
- materiale per lezione, fascicolo ms.
- bozza di bibliografia, 5 cc. ds. e ms.
- *Gruppo per le ricerche urbanistiche...*, fascicolo, 4 pp. ds. (3 copie)
- *Programma del corso di lezioni di Materie Giuridiche*, a.a. 1964-1965, c. a stampa
- Facoltà di architettura di Firenze, *Caratteri dell'Architettura Moderna*, programma a.a. 1964-1965, 3 pp. ds.
- "Informazione scientifica", anno XI, n.472, 1965, frammento
- "Informazione scientifica", anno XI, n. 484, frammento
- appunti: quaderno "lezioni 63-65", fascicolo, 10 cc. ms.
- frammento di curriculum e didascalie progetti di ED, fascicolo ds.
- allievi G. Dagna e A. Leonelli, corso di Urbanistica I, 1964-1965, cartella contenente 5 fascicoli di elaborati e ricerche per il corso
- Facoltà di Architettura di Roma, P.G. Garau-F. Strobbe, *La problematica dei centri storici in Italia ed il centro storico di Roma*, Corso di Urbanistica I, 1965, fascicolo ds.
- 1964-1965, s.d.: 9 lettere, cartolina

5.17 Corso di Urbanistica I, a.a. 1965-1966

Documenti testuali:

- *Istituto di Urbanistica*, fascicolo ds.
- *Corso di Urbanistica I, Programma 1965-66*, fascicolo ds.
- Facoltà di Architettura, Istituto di Urbanistica, 1° corso, a.a. 1965-1966, *Programma di esame*, fascicolo ds.
- Istituto di Urbanistica, Facoltà di Architettura, *Tema: Ricerca sui piani regolatori della Toscana*, fascicolo, 3 pp. ds. (2 copie)
- Università di Firenze, Facoltà di Architettura, Istituto di Urbanistica, 1° corso, aa. 1965-1966, *Dispense I parte*, testi di G.F. Di Pietro, G. Marello, P. Sica, fascicolo ds. (4 copie)
- G. Marello, *Problemi di trasporto ed appunti...*, 1° corso, prof. E. Detti, fascicolo, 20 pp. ds.
- P. Sica, *Gli standard urbanistici per i servizi...*, 1° corso, prof. E. Detti, fascicolo ds.
- *Parte seconda. I fini della città*, relazione per 1° corso, prof. E. Detti, fascicolo, 24 pp. ds. con allegati 2 cc. ms.
- Istituto di Urbanistica, Università di Firenze, prof. E. Detti, scheda di ricerca, cartoncino a stampa
- Università degli Studi di Pisa, *Questionario*, 2 fascicoli ds. con appunti ms.
- *Consiglio Integrato - Anno Accademico 1965-66*, verbale della riunione 31.01.1966 con 2 fascicoli allegati, 2 cc. ds.
- *Tendenze generali del settore edilizio...*, fascicolo ds.
- *Seminari (analisi)*, c. ds. (2 copie)
- *Proposte programmatiche e statutarie...*, fascicolo ds.
- *In considerazione del largo numero...*, frammento, c. ds.
- *Relazione da "Economia politica" prof. Pesenti*, fascicolo ds.
- *Preliminari. Geografia industriale*, relazione da "Geografia Economica" di U. Toschi, fascicolo ds.
- "Relazione laurea - Raimondo Innocenti", fascicolo ds.
- programmi di gruppi di lavoro e Seminari, 9 fascicoli ds.
- *Concorso a n. 1 posto di Assistente di ruolo presso la Cattedra di Urbanistica*, 1966, verbali, fascicolo ms.
- L. Stellario, *Corso di elementi di composizione*, fascicolo, 24 pp. ds.
- appunti: 3 cc. ms., 2 fascicoli ms., cartoncino ms.



- 1965-1966: 22 lettere

5.18 Corso di Urbanistica I, a.a. 1966-1967

Documenti testuali:

- Istituto di Urbanistica, I corso di Urbanistica, *Bibliografia generale*, fascicolo, 9 cc. ms. e ds.
- Istituto di Urbanistica, I corso di Urbanistica, *Norme unificate per l'indagine...*, c. ds.
- *Urbanistica I corso 1966-67 Programma*, c. ds. (2 copie)
- "Programma prof. Detti", c. ds.
- I corso di Urbanistica, *Si portano a conoscenza...*, c. ds.
- "Registro lezioni-anno acc. 66-1967", 2 cc. ms.
- Facoltà di Architettura, *Orario delle lezioni a.a. 1966-67*, c. a stampa
- IUAV, Corso Biennale di Urbanistica, a.a. 1963-1964, *Programma delle lezioni*, eliocopia piegata
- Università di Firenze, Facoltà di Architettura, *Calendario esami 1967*, 2 cc. ds. con appunti ms.
- *Lezione di urbanistica del Professor Barocci*, 18 aprile 1967, fascicolo, 26 pp. ds.
- *Oggetto: richiesta del Programma del Corso...*, c. ds.
- *La relazione della Commissione...*, c. ds.
- "Lezione 23 maggio 1967", fascicolo ms. e ds.
- *Istituzione di nuove cattedre universitarie...*, fascicolo, 15 pp. ds.
- Facoltà di Architettura di Firenze, A. Fergola, *Aeroporto internazionale Cristoforo Colombo di Sesto Ponente, Nota introduttiva e conclusiva*, c. ds.
- P. Sica-I. Principe, *Pianificazione economica e piani urbanistici*, fascicolo, 92 pp. ds.
- Facoltà di Architettura di Napoli, A. Belli-G. Pasca Raymondi, *Note sull'urbanistica come disciplina scientifica*, fascicolo, 16 pp. ds.
- IUAV, S. Los, *Ricerca e progetto*, lezione tenuta il 17.01.1967, fascicolo, 22 pp. ds.
- G. Samonà, *Programma del corso di Composizione Architettonica*, Università di Palermo, a.a. 1966-1967, 31 pp. ds.
- L. B. Belgiojoso, *Corso di Composizione Architettonica II*, fascicolo, 46 pp. ds.
- *Ricerca, Gli strumenti di pianificazione urbanistica...*, fascicolo, 6 pp. ds.
- attestazioni relative a A. Boggiano e F. Giornelli, 3 cc. ds.
- Università degli Studi di Firenze, Consiglio di Facoltà, verbali delle sedute 1967, 4 fascicoli ds., fotocopie
- appunti: c. ms.
- 1966-1967, s.d.: 16 lettere

5.19 Corso di Urbanistica I, a.a. 1967-1968

Documenti testuali:

- Facoltà di Architettura, Corso Urbanistica I, *Registro delle lezioni a.a. 1967-68*, fascicolo a stampa e ms.
- "programma corso '68 Urbanistica - sett '67", 3 cc. ms.
- "Corso Urbanistica 1° 1967-68", 2 cc. ms.
- *Proposta di gestione unificata...*, fascicolo ds. con allegata proposta di variazione dello statuto dello IUAV
- *programma del corso di "Tecnologia dei materiali..."*, fascicolo, 3pp. ds.
- *Programma del corso di "Disegno dal vero I" - a.a. 1967-68*, fascicolo ds.
- Università degli Studi di Firenze, Facoltà di architettura, calendario esami, c. ds.
- *S. Giovanni Valdarno (Arezzo)*, c. ds.
- *Richiesta di inclusione tra le materie...*, 2 cc. ds.
- "fatto dal Prof. Sampaolesi il 22 luglio '68, ricordando qualche Dracula o dr. Jekyll", ritratto di ED, c. ms.
- *Firenze: 4 studenti di Architettura dal magistrato*, 12.05.1958, ritaglio di giornale n.i.
- *La Polizia offre ai giovani un avvenire*, cartoncino informativo a stampa
- Ministero della Pubblica Istruzione, *Possibilità di sviluppo dell'autonomia universitaria...*, 1968, 6 pp. ds.
- Facoltà di Architettura di Napoli, *Comitato Nazionale per le Scienze di Ingegneria e architettura*, fascicolo, 5 pp. ds.
- CNR, Elezioni dei comitati nazionali 1968-1972, busta contenente 2 fascicoli a stampa e fascicolo ds.
- Comitato Loggia Rucellai Firenze, cartoncino di invito per mostra dei "monumenti architettonici dell'Ucraina"
- "Consiglio di Facoltà", 1968, verbali e relazioni, cartella contenente fascicoli ds.e ms.
- appunti: fascicolo ms.
- 1967-1968, s.d.: 54 lettere

5.20 Corso di Urbanistica I, a.a., 1968-1969

Documenti testuali:

- CNR, "Bollettino Ufficiale", n. 27, 1968
- Facoltà di Architettura, *Istruttoria preliminare sugli incarichi...*, fascicolo, 6 pp. ds. (2 copie)

- ED, lettera aperta sugli esami di Stato per l'abilitazione all'esercizio della professione di architetto, fascicolo ds., fotocopie
- Istituto di Urbanistica, *1° corso a.a. 1968-69, Bibliografia Generale*, fascicolo, 3 pp. ds. (3 copie)
- Facoltà di Architettura, *Registro delle lezioni*, a.a. 1968-1969, fascicolo a stampa
- Università degli Studi di Firenze, *Esami di sintesi*, c. ds.
- *Comunicato agli studenti*, c. ds.
- *Assemblea generale costituente...*, fascicolo ds.
- *Diario dell'appello straordinario...*, c. a stampa
- *Modalità dell'esame di sintesi*, 1969, c. ds.
- *Proposta di massima...*, c. ds.
- G. Toraldo di Francia, *Considerazioni sul "voto unico"*, fascicolo, 7 pp. ds.
- *Esami di Stato per l'abilitazione all'esercizio...*, novembre 1968, relazione della Commissione giudicatrice, presidente ED, fascicolo ds. (2 copie)
- *Avviso per gli studenti del 1° anno*, c. ds.
- T. Codignola, Senato della Repubblica, *Testo di interrogazione al Ministero della Pubblica Istruzione*, c. ds.
- *Lei pensa...*, questionario sull'urbanistica, fascicolo, 2 pp. ds.
- attestazioni di curriculum universitari di allievi e studenti, 12 fascicoli ds.
- rassegna stampa da «Il Giorno», «La Nazione», «New York Times», «l'Unità», 1968-1969, 7 ritagli di giornale, fotocopia
- «L'Astrolabio», n. 14, 1968
- Consiglio di Facoltà, 1969, verbali, relazioni: cartella contenente fascicoli ds. e ms.
- appunti: 2 frammenti di quaderno, 2 fascicoli, 7 cc., cartoncino ms.
- 1968-1969, s.d.: 57 lettere, telegramma, atto di citazione

5.21 Corso di Urbanistica I, a.a. 1969-1970

Documenti testuali:

- Facoltà di Architettura, Istituto di Urbanistica, (*Proposta del Consiglio di Istituto per...*), fascicolo ds. (3 copie)
- Urbanistica II, Seminario 2°, *Contributo alla discussione sulla progettazione economica per gli anni settanta*, fascicolo, 10 pp. ds.
- Facoltà di Architettura, *Corso di Urbanistica I°, Programma del corso*, 1969-1970, fascicolo ds. (3 copie)
- Università degli Studi di Firenze, Facoltà di Architettura, *Registro delle lezioni*, a.a. 1969-1970, fascicolo a stampa e ms.
- *Relazione della commissione di studio per il dipartimento della storia...*, 1969, fascicolo ds.
- *Insegnamenti fondamentali*, fascicolo, 8 pp. ds.
- *Università degli Studi di Firenze, Facoltà di Architettura, Corso di laurea in Architettura*, c. a stampa
- *Allegato C Piano di Studi-base della Facoltà*, 2 eliocopie
- Università degli Studi di Firenze, *Decreto di costituzione del Dipartimento sperimentale Statistico - Matematico*, fascicolo ds., fotocopie
- IUAV; *Corso di Laurea in Urbanistica*, DPR n.1009 del 14.10.1970, fascicolo a stampa
- Università degli Studi di Roma, Facoltà di Architettura, *Anno accademico 1969-70*, 2 pp. ds.
- Università degli Studi di Roma, Facoltà di Architettura, *Urbanistica I e II - Prof. Mario Coppa*, 3 pp. ds.
- ED, *Tesi di laurea: osservazioni e proposte*, maggio 1970, cc. ds. (2 copie)
- *Elenco indicativo dei laureandi...*, ottobre 1969, 5 fascicoli ds.
- *Orario degli esami*, 3 fascicoli ds.
- 5) *La riqualificazione del complesso...*, frammento di relazione, c. ds.
- *Non si può impostare una ricerca su delle settorializzazioni...*, frammento di relazione, 2 pp. ds.
- *Avvisi agli studenti*, c. ds. (2 copie)
- Lettera di M. Caponetto al Rettore, febbraio 1970, c. ds.
- Università degli Studi di Firenze, *Biblioteca*, c. ds.
- Università degli Studi di Firenze, Facoltà di Architettura, *Orario delle lezioni...*, fascicolo ds.
- Facoltà di Architettura, Corso di Urbanistica I, *Programma del corso*, fascicolo ds. (2 copie)
- Urbanistica I, *Seminario "Centri storici"*, fascicolo ds.
- gruppo "Prato", cartella contenente relazioni del gruppo di lavoro, luglio 1970, fascicoli ds.
- *Oltre ai 24 corsi definiti...*, fascicolo, 5 pp. ds.
- Università degli Studi di Firenze, Facoltà di Architettura, *Chiarimenti sugli esami*, c. ds.
- *...ecologico da crearsi e mantenersi...*, frammento di relazione, c. ds.
- Università degli Studi di Firenze, Facoltà di Architettura, *Nota esplicativa sui piani di studio e sui contenuti dei corsi, Anno accademico 1969-70*, fascicolo a stampa

- Università degli Studi di Firenze, Facoltà di Architettura, *Domanda di piano di studi*, c. a stampa, 2 copie
- lettera ufficiale di V. Cabianca al Ministero della Pubblica Istruzione riguardo alla riforma universitaria, fascicolo ds. (2 copie)
- estratto da «Gazzetta Ufficiale», L. 910/1969, 2 fotocopie
- *Modifiche ai piani di studio della Facoltà*, fascicolo ds.
- *Proposta del Gruppo Architettura per la modifica dello Statuto della Facoltà*, fascicolo, 3 pp. ds.
- Statuto della Facoltà di Architettura, frammento, fascicolo a stampa, fotocopie
- *Riordinamento delle Facoltà di architettura*, fascicolo ds. (2 copie)
- G. Toraldo di Francia, *Contro la "meritocrazia"*, "inviato a 'La Stampa'", fascicolo, 3 pp. ds.
- G. Spini, *È la svolta di Sullo*, estratto da «Il Ponte» n.1, 1970, c. a stampa
- G. Spini, *Università: queste benedette norme transitorie*, estratto da «Il Ponte» n. 11, 1970, c. a stampa
- ANDU (Associazione Nazionale Docenti Universitari), fascicolo ds., fotocopie
- ANDU, *I dipartimenti di discipline biologiche...*, fascicolo, 15 pp. ds.
- ANDU, Circ. n. 1, 18.11.1969, fascicolo ds., fotocopie
- appello per l'erigenda "Casa dello studente", 2 pp. ds., fotocopia
- rassegna stampa da «Il Giorno», 2 ritagli di giornale
- "Comuni d'Europa", n. 12, 1969
- "Linea di massa, documenti della lotta di classe/3", fascicolo a stampa
- "Archivio di Studi Urbani e Regionali", depliant pubblicitario, c. a stampa
- organizzazione dei corsi, fascicolo contenente tabelle e appunti ds. e ms.
- *Professori di ruolo. Stato giuridico ed economico*, c. a stampa, fotocopia
- Università di Firenze, Istituto di Urbanistica, *Concorso a n. 1 posto di assistente di ruolo...*, verbali della commissione, 9 fascicoli ds.
- Consiglio di Facoltà, 1969, verbali, relazioni, cartella contenente fascicoli ds. e ms.
- appunti: quaderno, 3 fascicoli ms., 13 cc. ms.
- 1969-1970, s.d.: 73 lettere, telegramma

5.22 Corso di Urbanistica I, a.a. 1970-1971

Documenti testuali:

- *Facoltà di Architettura*, fascicolo 9 pp. ds.
- *Corso di Urbanistica I° 1970/71*, programma, fascicolo ds.
- *a.a. 1970/71 Corso di Urbanistica I°, Tema di ricerca*, Tema n.1 e Tema n.2, 6 fascicoli ds. (in più copie)
- Istituto di Urbanistica, *Corso I°, A (prof. Eldorado Detti)*, bibliografia dei temi di ricerca, 2 fascicoli ds.
- Università degli Studi di Firenze, Facoltà di Architettura, *Registro delle lezioni*, a.a. 1970-1971, fascicolo a stampa e ms. (2 copie)
- *Proposta di massima per la organizzazione dei seminari*, c. ds., fotocopia
- *A Grafici di lettura critica riferiti...*, programma di elaborati del corso, c. ds., fotocopia
- frammenti di programmi del corso, 3 cc. ds.
- Facoltà di Architettura, *Elenco indicativo dei laureandi...*, 2 cc. ds.
- Università degli Studi di Firenze, Facoltà di Architettura, comunicazione dell'approvazione del tema di laurea di L. Acito, 15.07.1971, c. ds.
- Università degli Studi di Firenze, Facoltà di Architettura, *Orario degli esami della sessione estiva e della sessione autunnale*, 1970-1971, 3 fascicoli ds.
- Facoltà di Architettura, Istituto di Urbanistica, *Seminario I*, 1970, fascicolo ds.
- IUAV, *Corso di Laurea in Urbanistica*, DPR n.1009 del 14.10.1970, fascicolo a stampa
- *Sviluppo - sottosviluppo - Campania*, "Basagni 12 febbraio '71", relazione, fascicolo ds.
- *Linee di sviluppo del capitalismo italiano*, fascicolo, 33 pp. ds.
- "lettera di Ricci", 3 cc. ds., fotocopie
- *Venti docenti per salvare studente greco*, in quotidiano n.i., 21.05.1971, ritaglio di giornale
- *Per una socializzazione salvatrice della natura*, in «Il Giorno», 7.11.1971, intero giornale
- "1970-71 Programmi materie Istituto", raccolta di programmi di corsi seminari, 1970, 5 fascicoli ds.
- "Facoltà Procura generale 1971", cartella contenente 2 lettere della Procura della Repubblica e bozza ms. di ricorso al Ministero
- "L'astrolabio", n. 46, 1969
- "Firenze Uno", notiziario della Sezione di Firenze di Italia Nostra, numero speciale dedicato alla situazione urbanistica del territorio fiorentino, fascicolo a stampa
- "Facoltà Istituto in evidenza", 1970-1971, cartella contenente documenti e mozioni dell'Istituto di Urbanistica



29

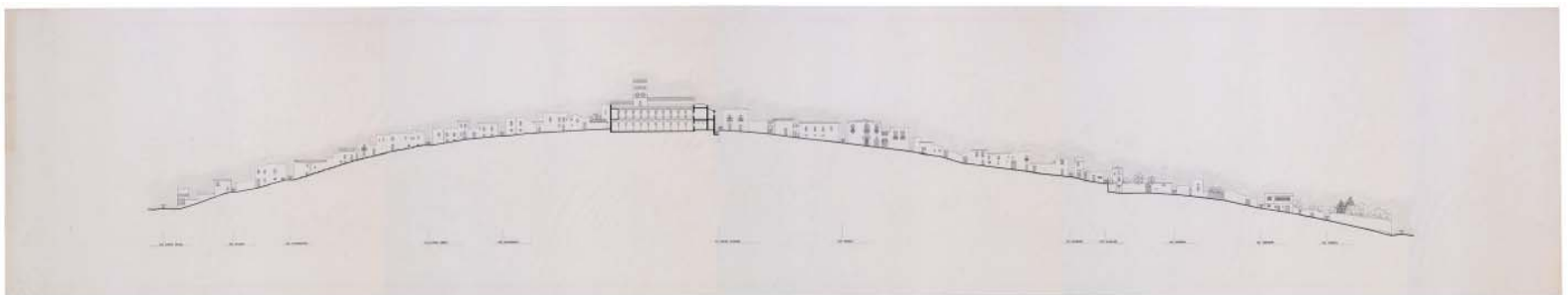

30

29-30 Scuola Internazionale di Scienze Smbientali "Ettore Majorana", Erice: vista del paesaggio; sezione territoriale di Erice, china e matita su lucido, cm 190x31.



- *Gruppo Urbanistico*, documenti finali relativi a incarichi per insegnamenti, 1971, 2 fascicoli ds e ms.
- *Giuseppina Marcialis*, curriculum vitae, fascicolo ds.
- Consiglio di Facoltà, 1970-1971, cartella contenente fascicoli ds.
- *Comunicato*, "26 giugno 71 dato alla stampa il 29", fascicolo ds. (2 copie, una in fotocopia)
- *Who's who in Science in Europe*, c. a stampa
- appunti: 2 quaderni, 6 fascicoli. ms.
- 1970-1971, s.d.: 82 lettere, 5 telegrammi

Documenti grafici:

- Palazzo Velluti Zati di San Clemente, piante, 6 eliocopie

5.23 Corso di Urbanistica I, a.a. 1971- 1972

Documenti testuali:

- biglietto ferroviario, c. a stampa
- *Nella mia qualità di incaricato della redazione...*, c. ds.
- *Documento provvisorio del corso di urbanistica (prof. E. Detti)*, fascicolo ds., fotocopie
- "1972 -prova di programma - poi modificato", fascicolo ds.
- *Urbanistica II - corso A - a.a. 1971/72: prof. Edoardo Detti. Ipotesi di Programma*, fascicolo, 4 pp. ds.
- *Urbanistica II corso A (prof. Edoardo Detti) Bibliografia*, fascicolo, 4 pp. ds.
- Facoltà di Architettura, *a.a. 1971/72 Tematiche generali*, fascicolo, 2 pp. ds.
- Facoltà di Architettura, *Registro delle lezioni*, a.a. 1971-1972, fascicolo a stampa e ms. (2 copie)
- Facoltà di Architettura, *Elenco degli insegnamenti fondamentali e complementari...*, 1971-1972, c. ds.
- Facoltà di Architettura, *Orario degli esami della sessione autunnale*, 1971-1972, fascicolo, 3 pp. ds.
- *Componenti della Facoltà*, eliocopia
- elenco di insegnamenti, docenti, assistenti e spazi a disposizione di ciascuno, eliocopia
- *Avviso agli studenti*, c. ds.
- *In relazione al ruolo rappresentato...*, frammento, fascicolo ds. fotocopie
- *Orario*, 2 cc. ds.
- *Definire il ruolo dell'Università...*, fascicolo ds.
- *Per la ripartizione del residuo...*, fascicolo ds., fotocopie
- *Cari Colleghi...*, appunti del programma per Facoltà di L. Ricci in occasione della sua elezione a preside, fascicolo ds. (2 copie)
- Consiglio di Facoltà, 1971-1972, cartella contenente fascicolo ds.
- *Bozza di progetto di ricerca C.N.R....*, 1972, c. ds.
- *Bozza di progetto di ricerca per i ricercatori...*, fascicolo ds., fotocopie
- "C.N.R. dic. 71 Assemblea", fascicolo, 15 pp. ds.
- *Ricerche coordinate dei docenti subalterni...*, fascicolo, 16 pp. ds.
- CNR, *Modulo di richiesta di finanziamento di ricerca*, fascicolo a stampa
- *...sempre indispensabili, di lottizzazioni...*, frammento, fascicolo ds.
- *I centri storici delle aree periferiche...*, programma di ricerca di tesi, fascicolo ds.
- DPR n.1325/1969, frammento, c. ds. fotocopia
- "Facoltà 1972. Programmi dei corsi e programmi di ricerca", cartella contenente 5 fascicoli ds.
- "Ricerca parchi", busta contenente materiale di ricerca sui parchi del Comitato dell'Istituto di Urbanistica, direttori della ricerca: L. Ricci, G. Barbieri
- "Incarichi -72", cartella contenente materiale relativo agli incarichi di insegnamento per a.a. 1971-1972
- "Concorso assistente pianificazione territoriale", 1971, fascicolo di appunti ms. sui candidati al concorso
- "Prof. Detti", 1972, busta contenente materiale relativo al ricorso di P. Sica per nomine a incarichi didattici: curriculum di P. Sica; appunti; bozza di lettera del 25.10.1972 a G. Samonà; copia della legge sull'affidamento degli incarichi
- DPR n.1329 del 1 dicembre 1971, estratto da «Gazzetta Ufficiale», fotocopie
- Centro Ettore Majorana, materiale a stampa sui corsi dell'anno 1972
- appunti: 2 quaderni, 5 cc. ms.
- 1971-1972, s.d.: 73 lettere, 5 telegrammi

5.24 Corso di Urbanistica I, a.a. 1972- 1973

Documenti testuali:

- *Documento della C.G.I. L.-Università...*, fascicolo, 5 pp. ds.
- Facoltà di Architettura, *Incarichi di insegnamento A.A. 1972-73*, fascicolo ds., fotocopie
- *Documento provvisorio del corso di urbanistica (prof. E. Detti)*, fascicolo ds. (3 copie)



- Facoltà di Architettura, *Corso di Urbanistica 1 A (Prof. Edoardo Detti)*, a.a. 1972-1973, fascicolo, 3 pp. ds. (2 copie)
- *Corso di Urbanistica I, A - Prof. Edoardo Detti. Appunti sui criteri di regionalizzazione*, fascicolo, 15 pp. ds.
- *Corso di Urbanistica I, A - Prof. Edoardo Detti. Appunti sulle condizioni limitative...*, fascicolo, 7 pp. ds.
- *Scheda tipo di rilevamento...*, fascicolo ds.
- Facoltà di Architettura, *Registro delle lezioni*, a.a. 1972-1973, fascicolo a stampa e ms., fotocopie
- *Programma di urbanistica*, fascicolo, 6 pp. ds., fotocopie
- *Indicazioni della Giunta per la formulazione...*, fascicolo, 3 pp. ds., fotocopie
- "Facoltà Programmi 1972" cartella contenente 11 fascicoli di programmi di altri corsi della Facoltà di Architettura
- M. Cusmano, *Sintesi dei progetti di ricerca redatti nel primo anno di corso...*, 1972, fascicolo ds.
- Università degli Studi di Firenze, Istituto di Urbanistica, *Territorio e pianificazione urbanistica in Svizzera*, contributo al corso a cura di M. Zoppi Spini, fascicolo a stampa 43 pp.
- Università degli Studi di Firenze, Facoltà di Architettura, *Orario delle lezioni*, a.a. 1972-1973, fascicolo ds.
- Facoltà di Architettura, elenco dei laureandi della sessione invernale, 14.02.1972, fascicolo ds.
- Facoltà di Architettura, *Orario degli esami della sessione estiva, 1972-1973*, fascicolo ds.
- "Rosetta Raghianti", 2 cc. ds.
- "Norme per le lauree", c. ds.
- *Contenuti delle esperienze di ricerca applicata...*, tabelle di dati, fascicolo ds., fotocopie
- *L'organizzazione scientifica nella CEE*, fascicolo, 22 pp. ds.
- CNR, *Modulo di richiesta di finanziamento ricerca*, fascicolo a stampa
- "Notiziario" dell'Ordine degli Architetti della Toscana, n. 14/1972, fascicolo ds.
- "Università e Società", periodico mensile del Comitato Nazionale Universitario, marzo 1973, giornale
- "ITU 37, Istituto de Teoria de la Arquitectura y Urbanismo", Bollettino informativo della Facoltà di Architettura di Montevideo, Uruguay, 1972
- *Situazioni e prospettive della Facoltà di Giurisprudenza...*, atti del Convegno di Studi, fascicolo a stampa, 21 pp.
- Consiglio di Facoltà, 1972-1973, cartella contenente fascicolo d.s.
- Coordinamento Nazionale Docenti Subalterni, *ruolo del territorio nella attuale fase...*, Bollettino d'informazione n. 0, 1972, fascicolo, 60 pp. ds.
- *Il ruolo del territorio nell'attuale fase...*, ricerche coordinate, fascicolo, 12 pp. ds.
- F. Fazi-L. Tabanelli, *Studio sulla ricerca di aree da attrezzare per il "tempo libero" nel comprensorio del Conero*, fascicolo, 8 pp. ds.
- Università degli Studi di Firenze, Facoltà di Architettura, *Avviso importante per gli studenti...*, fascicolo ds.
- "Ricerca per il CNR coordinata datomi da Innocenti febr.73", fascicolo, 11 pp. ds.
- "SERGI borsa di studio luglio 73", *Ricerca: Studio del processo di crescita...*, fascicolo ds.
- Facoltà di Architettura, *Materiali/Unità verticale di ricerca*, a.a. 1972-1973, fascicolo ds.
- "Borse di studio CNR o Min. P.I. set e ott 1972", cartella contenente: bandi dei concorsi, elenco degli iscritti, programmi di ricerca, appunti di valutazione, corrispondenza
- appunti: 2 quaderni, 5 cc. ms
- 1972-1973: 50 lettere, telegramma

5.25 Corso di Urbanistica I, a.a. 1973-1974

Documenti testuali:

- Atto di citazione, c. a stampa
- *Schema provvisorio di Regolamento interno della Facoltà di Architettura*, fascicolo, 2 pp. ds.
- *Lineamenti di programma. Consiglio dell'Istituto di Urbanistica*, fascicolo, 9 pp. ds.
- *Decreto-Legge 1° ottobre 1973*, n. 580, in «Gazzetta Ufficiale», n. 255, 02.10.1973, estratto, fotocopie
- *Una politica dell'Istituto per la riduzione dei costi dello studio*, fascicolo, 5 pp. ds., fotocopie
- *Nell'ambito della problematica...*, 2 fascicoli ds.
- *Ipotesi di ricerca su: la degradazione dell'ambiente nel territorio toscano...*, fascicolo, 7 pp. ds.
- *Circolare Ministero Pubblica Istruzione del 18 Novembre 1973*, n. 4328, estratto, fotocopie
- *Organico delle cattedre...*, fascicolo, 10 pp. ds., fotocopie
- *Commissione indirizzo urbanistico*, fascicolo ds.
- Istituto di Urbanistica, *Prospetto inerente le necessità di forniture...*, 1973, c. ds.
- *Nota per la compilazione del modello "Previsione delle spese..."*, fascicolo ds., fotocopie
- Università degli studi di Firenze, *Regolamento per la disciplina delle unità didattiche...*, 1973, fascicolo ds., fotocopie, con lettera allegata
- *Professori incaricati*, 3 cc. a stampa, fotocopie





- Università degli Studi di Firenze, *Incarichi d'insegnamento a.a. 1973/74*, fascicolo, 20 pp. ds.
- Università degli studi di Firenze, *Elenco degli insegnamenti fondamentali...*, fascicolo ds., fotocopie
- Università degli studi di Firenze, *Corso di Urbanistica I A, Prof. Edoardo Detti, Seminario sulla localizzazione territoriale delle sedi universitarie*, fascicolo, 35 pp. ds.
- *Corso di Arte dei giardini C. Maurice M. Cerasi, prof. incaricato*, fascicolo, 5 pp. ds.
- P. Sica, curriculum, 2 fascicoli ds., fotocopie
- rassegna stampa da «Corriere della Sera», «Il Giorno», «l'Unità», 5 ritagli di giornale
- questionari dell'Istituto di Urbanistica, 3 fascicoli ds.
- M.C. Zoppi, *Programma di ricerca*, fascicolo, 5 pp. ds.
- Università degli studi di Firenze, prof. E. Detti, Registro delle lezioni di Urbanistica, 1973-1974, fascicolo ms. su c. prestampata, fotocopie
- Consiglio di Facoltà, 1973-1974, cartella contenente fascicolo ds.
- appunti, cartella contenente 2 fascicoli ds. e ms., quaderno ms.
- 1973-1974, s.d.: 35 lettere

5.26 Corso di Urbanistica I, a.a. 1974-1975

Documenti testuali:

- Istituto di Urbanistica, *Corso di Urbanistica 1° (prof. Edoardo Detti)*, fascicolo, 4 pp. ds. (4 copie)
- *Corso di Urbanistica 1° Anno Accademico 1974/75 (prof. Edoardo Detti). Complementi bibliografici "Il paesaggio"*, fascicolo, 4 pp. ds.
- *Gli ingenti effetti di trasformazione...*, 2 cc. ds.
- CNR, Commissione di studio per l'Urbanistica, *Ordine del giorno*, riunione del 07.11.1974
- *Per l'Istituzione di un corso di laurea in Urbanistica*, fascicolo ds.
- CGIL Scuola, *Documento sul processo di ristrutturazione della Facoltà di Architettura*, fascicolo, 5 pp. ds., fotocopie
- *31 ottobre 1974...*, fascicolo, 30 pp. ds., fotocopie
- Facoltà di Architettura, *Corsi coordinati di: Arte dei giardini C...*, fascicolo, 21 pp. ds.
- Istituto di Urbanistica, *Analisi dei sistemi urbani (prof. Giovanni Bacciardi)*, fascicolo, 6 pp. ds.
- Facoltà di Architettura, *Corso di Composizione Architettonica II A (prof. G. Luca Giannelli)*, fascicolo, 4 pp. ds.
- Istituto di Urbanistica, *a.a. 1974/75, Arte dei Giardini, Prof. G. Ferrara*, fascicolo, 4 pp. ds., fotocopie
- *Dal 1955 al 1963 Incarico del corso...*, frammento di curriculum, fascicolo ds., fotocopie
- ED, *Durante questi due ultimi anni...*, 2 cc. ms.
- *Scheda di censimento del personale...*, fascicolo ds., fotocopie
- A. Iraci e L. Rizzo, *Unità residenziale a Sesto Fiorentino*, relazione di tesi, fascicolo, 11 pp. ds.
- Facoltà di Architettura, *Schede sulle ricerche dell'unità verticale 1973-74, 1975*, fascicolo, 30 pp. ds.
- Facoltà di Architettura, *Processo di produzione capitalistico...*, 1975, fascicolo, 31 pp. ds.
- Commissione per la ristrutturazione dell'Istituto, fascicolo contenente varie relazioni di proposte programmatiche
- Consiglio di Facoltà, 1974-1975, cartella contenente fascicolo ds.
- appunti, 2 cc., 3 fascicoli ms.
- 1974-1975, s.d.: 37 lettere

5.27 Corso di Urbanistica I, a.a. 1975-1976

Documenti testuali:

- Facoltà di Architettura di Firenze, programmi dei corsi, fascicolo ds.
- IUAV, Università statale di Milano, *LAU/Laboratorio di analisi urbana, 2° Seminario LAU: Le trasformazioni urbane e territoriali in Italia...*, fascicolo, 4 pp. ds.
- Facoltà di Architettura, *Calendario degli esami della sessione straordinaria di Febbraio*, fascicolo ds.
- *Bozza d'organico dell'Istituto di ricerche territoriali (A.A. 1975/76)*, fascicolo, 9 pp. ds., fotocopie
- I.R.T.U. *Campi d'esperienza degli esami di indirizzo*, fascicolo ds. e ms., fotocopie
- *Programma della Giunta per l'Istituto di Ricerca Territoriale e Urbana*, fascicolo ds., fotocopie
- *Premessa. La discussione avvenuta in C.d.F...*, fascicolo ds., fotocopie
- *I motivi fondamentali per i quali abbiamo organizzato...*, fascicolo, 4 pp. ds.
- CGIL Scuola, CISL Università, UIL Scuola, *Lavoratori, studenti!*, c. ds., fotocopia
- *Comunicato, "luglio 76"*, fascicolo, 4 pp. ds.
- Lettera di presentazione firmata da ED per la consultazione da parte di collaboratori delle tesi di laurea nella biblioteca della Facoltà, c. ds., fotocopia
- Regione Toscana, *Convenzione per indagini, ricerche e studi affidati dalla giunta della Regione Toscana ai professori Detti, Di Pietro, Fanelli, Cherbini, Di Benedetto per il censimento dei centri di interesse storico-artistico nel Casentino*, fascicolo, 12 pp. ds. e fotocopie





- *Concorso a posti di professore universitario di ruolo, Elenco delle pubblicazioni presentate dal candidato Eduardo Salzano*, fascicolo, 6 pp. ds.
- Ristrutturazione della Facoltà di Architettura, fascicolo contenente documenti e verbali relativi al dibattito interno
- rassegna stampa da «l'Unità», 2 ritagli di giornale
- appunti: quaderno, 4 cc. ds., 2 fascicoli ms.
- 1975-1976: 18 lettere

5.28 Corso di Urbanistica I, a.a. 1976-1977

Documenti testuali:

- IUAV, *Vademecum per lo studente*, a.a. 1976-1977, fascicolo ds. rilegato
- Istituto di Ricerca Territoriale e Urbana, Corso di Urbanistica I (prof. E. Detti), c. ds., 2 fotocopie
- Facoltà di Architettura, *Registro delle lezioni di Urbanistica tenute dal prof. Edoardo Detti*, fascicolo ms. su prestampato, fotocopie
- Facoltà di Architettura di Firenze, programmi dei corsi, fascicolo ds.
- ristrutturazione della Facoltà di Architettura, fascicolo contenente documenti relativi al dibattito interno
- rassegna stampa da «l'Unità», «La Nazione», «la Repubblica», «Paese Sera», «Corriere della Sera», 1977, 49 ritagli di giornale
- 1976-1977: 11 lettere, telegramma

5.29 Corso di Urbanistica I, a.a. 1977-1978

Documenti testuali:

- Istituto di Urbanistica, *Programma del corso di Urbanistica 1 A*, prof. E. Detti, a.a. 1977-1978, c. ds.
- Facoltà di Architettura, *Registro delle lezioni di Urbanistica tenute dal prof. Edoardo Detti*, fascicolo ms. su prestampato, fotocopie
- Facoltà di Architettura di Firenze, programmi dei corsi, fascicoli ds.
- Università degli Studi di Catania, Facoltà di Ingegneria, IDAU (Istituto Dipartimentale di Architettura e Urbanistica), *Programma del lavoro didattico e di ricerca*, fascicolo, 29 pp. ds.
- IUAV, Dipartimento di pianificazione territoriale e urbana, *Parte I e Programmi 1977/1978*, 2 fascicoli ds.
- IRA, *Campi di esperienza per gli esami di indirizzo*, c. ds.
- *Concorso per il gruppo di cattedre n. 223...*, c. ds., fotocopia
- Università di Firenze, Istituto di Ricerca Territoriale e Urbana, attestazioni, 2 cc. ds.
- Consiglio di Facoltà, 1977-1978, cartella contenente fascicolo ds.
- ristrutturazione della Facoltà di Architettura, fascicolo contenente documenti relativi al dibattito interno
- rassegna stampa da «l'Unità», «La Nazione», «la Repubblica», «Paese Sera», «La Stampa», «Corriere della Sera», 1977-1978, 36 ritagli di giornale
- *Elenco delle riviste disponibili in biblioteca*, c. ds. fotocopia
- Commissione ordinariato per la promozione del Prof. B. Iaforte, fascicolo contenente: lettera per riunione della Commissione, 1977; verbale della commissione giudicatrice, c. ds., 1978
- appunti: quaderno, fascicolo ms., 3cc. ms.
- 1977-1978: 16 lettere

5.30 Corso di Urbanistica I, a.a. 1978-1979

Documenti testuali:

- Facoltà di Architettura, Istituto di Ricerca Territoriale e Urbana, *Organizzazione dei corsi*, fascicolo ds.
- *Corso di Urbanistica I A*, programma, fascicolo, 3 pp. ds.
- Istituto di Ricerca Territoriale e Urbana, attestato per S. Rajbhai e programma del viaggio in Olanda, 2 cc. ds.
- a.a. 1979-1980, Facoltà di Architettura, Corso di Urbanistica I A, *Bilancio critico della pianificazione urbanistica a Firenze*, luglio 1980, fascicolo, 29 pp. ds.
- documenti e verbali relativi al dibattito interno sul precariato, fascicolo ds.
- rassegna stampa da «la Repubblica», «Corriere della Sera», 1978, 16 ritagli di giornale
- appunti: 2 cc. ms.
- 1978-1979, s.d.: 31 lettere

5.31 Corso di Urbanistica I, a.a. 1979-1980

Documenti testuali:

- *Attestato*, rilasciato da ED per A.I. Behbahani, 1979, fascicolo ds.
- *Attestato*, rilasciato da ED per F. Giornelli, 1980, c. ms.
- *Comunicato stampa*, Federazione FIST-CGIL SAUFI-CISL SIUF-UIL, c. ds.





- *Bozza di programma del corso di urbanistica I A - 1979/80 (Edoardo Detti)*, c. ds.
- *Pianificazione territoriale e urbanistica, Corso A, Mario Ghio*, fascicolo, 17 pp. ds.
- *Corso di Urbanistica 2°*, prof. Paolo Giovannini, fascicolo, 4 pp. ds.
- *Corso di Urbanistica I*, prof. S. Bardazzi, c. ds.
- *Corso di Urbanistica I E*, A. Boggiano, fascicolo ds.
- *Corso di Urbanistica I F*, P. Baldeschi e P. Pecile, fascicolo, 7 pp. ds.
- Facoltà di Architettura, *Registro delle lezioni di Urbanistica I tenute dal Prof. Edoardo Detti*, fascicolo a stampa e ms., fotocopie
- IUAV, *Corso di laurea in Urbanistica, Relazione per il passaggio all'ordinariato del prof. Arch. Camillo Nucci*, 7 pp. ds.
- *Lineamenti di un rapporto sullo stato attuale dell'Istituto di ricerca territoriale e urbana...*, 1980, fascicolo, 21 pp. ds.
- *Commissione "B" - 27 marzo (Giovedì)*, calendario delle commissioni tesi, 1980, fascicolo ds.
- Sottocommissione del CUNP per la riorganizzazione degli studi di architettura, 1980, 2 fascicoli ds.
- "Sintesi del Registro delle lezioni di Edoardo Detti", c. ms.
- CNR, scheda per richiesta finanziamento, 1979, fascicolo a stampa e ms.
- "Notiziario" Università degli Studi di Firenze, n.4 luglio-agosto 1980
- IRTU. Mandati di pagamento, 3 cc. ds. fotocopie
- Consiglio di Facoltà, 1979-1980, cartella contenente fascicolo ds.
- rassegna stampa da «La Nazione», «Paese Sera», «l'Unità», 1979-1980, 10 ritagli di giornale
- appunti: quaderno ms.
- 1979-1980, s.d.: 23 lettere

5.32 Corso di Urbanistica I, a.a. 1980-1981

Documenti testuali:

- Facoltà di Architettura, *Architettura e città*, Seminario di Architettura, 2 cc. a stampa
- Istituto di Ricerca Territoriale e Urbana, *Corso di Urbanistica I, prof. Edoardo Detti*, fascicolo ds.
- "Facoltà-febb.'81. Giudizi di idoneità per proff. associati (mah!...)", cartella contenente 4 fascicoli e 8 cc. ds.
- Università degli Studi di Firenze, N.B.: *Il testo è quello definitivo...*, fascicolo ds.
- Istituto di Ricerca Territoriale e Urbana, *Aggregazione didattica del I ciclo. Ricerche sui comprensori*, fascicolo ds. con allegato a stampa (fotocopie)
- *Suisse. Grandes villes population active...*, c. a stampa, fotocopia
- Regione Piemonte, Assessorato alla Pianificazione e Gestione urbanistica, *Scheda quantitativa dei dati urbani*, fascicolo a stampa, fotocopie
- *Modalità per la presentazione di richieste di finanziamento per progetti internazionali*, c. a stampa
- *Laboratorio per Firenze*, c. ds.
- rassegna stampa da «la Repubblica», ritaglio di giornale
- appunti: 4 cc., fascicolo ms.
- 1980-1981, s.d.: 16 lettere

5.33 Corso di Urbanistica I, a.a. 1981-1982

Documenti testuali:

- 1981: lettera

5.34 Corso di Urbanistica I, a.a. 1982-1983

Documenti testuali:

- *Facoltà di Architettura di Firenze - Calendario delle tesi di laurea A.A. 1982/83*, fascicolo, 22 pp. ds.
- Istituto di ricerca territoriale e urbana, elenco di ricerche, fascicolo ds.
- *Bibliografia generale*, fascicolo ds.
- *Allegato 4. Verbali delle riunioni della commissione consultiva 08*, fascicolo ds.
- 1983: lettera

5.35 Istituto di Urbanistica, Corsi di Urbanistica I e II, 1957-1965 e s.d., Lavori degli studenti

Documenti testuali:

- G. Zanini, *Caratteri paesistici e vita nella fascia collinare intorno a Firenze*, Corso di Urbanistica I, a.a. 1957-1958
- E. Castellani, *La viabilità esterna a Firenze - Fotografie*, a.a. 1958-1959
- P. Bordoni-P. Gori, *Studio del quartiere di S. Croce*, Corso di Urbanistica II, Prof. Quaroni, a.a. 1961-1962
- M. Alkov-V. Mancini, *Lavoro per l'esame di urbanistica II*, a.a. 1961-1962
- S. Dilaghi, *Zona di Studio: via Maggio - fiume Arno - via Guicciardini*, Prof. L. Quaroni, R. Baldi, a.a. 1962-1963
- F. Puccinelli-G. Quadrio Curzio, *Caratteri paesistici e vita nella fascia collinare alla sinistra dell'Arno*, prof. L. Quaroni, s.d. [ante 1964]



- P. Cardella-A. Fergola-M. Spina-P. Stringa, *Il problema della viabilità in Genova*, prof. E. Detti, a.a. 1964-1965
- Mugelli-Gabelli, senza titolo e incompleta, prof. E. Detti, s.d. [post 1974]
- G. Manos-L. Frugis, senza titolo e incompleta, s.d.
- S. Piccioli, *Gli interventi urbanistici a Firenze tra il 1920 e il 1940*, s.d.

5.36 Tesi di Laurea, 1964-1988 e s.d.

Documenti testuali:

- "Laurea", quaderno di appunti su programmi di ricerca per tesi di laurea, 1969-1977
- R. Behbehani-V. Mancini-M. Meguerdounian, *Uffici giudiziari di Firenze*, Università degli Studi di Firenze, Facoltà di Architettura, a.a.1964-65, relatore: prof. G. Gori, correlatori: prof. E. Detti, L. Lusanna
- V. Sestini, *Dipartimento di geografia dell'Università di Firenze*, Università degli Studi di Firenze, Facoltà di Architettura, a.a. 1964-1965, relatore: prof. D. Cardini
- G. P. Barbi-P. D'Onghia, *Complesso universitario a Firenze*, zona del "Porto", Università degli Studi di Firenze, Facoltà di Architettura, a.a. 1965-1966, relatore: prof. D. Cardini, correlatore: prof. E. Detti
- M. Bartoli, *Per una analisi di struttura. Per uno studio strutturale urbanistico della valle di Cortina d'Ampezzo. Per una formalità di struttura urbana. Per un'idea di spazialità architettonica: organismo e carattere culturale turistico per popolazione fluttuante*, Università degli Studi di Firenze, Facoltà di Architettura, a.a.1966-1967, relatore: prof. L. Ricci
- G. Pedrotti-P. Spagna-M. Summer, *Ricerca e proposta di ristrutturazione del settore orientale di Firenze, comprendente il quartiere di Santa Croce*, Università degli Studi di Firenze, Facoltà di Architettura, a.a.1966-1967, relatore: prof. E. Detti
- T. Gualtieri-M. C. Zoppi, *Università per Firenze*, Università degli Studi di Firenze, Facoltà di Architettura, a.a. 1968-1969, relatore: prof. E. Detti, correlatore: G. F. Di Pietro
- S. Fei, *Nascita e sviluppo di Firenze città borghese*, Università degli Studi di Firenze, Facoltà di Magistero, a.a. 1969-1970, relatore: prof. G. Spini
- F. Baglioni-P. Passeri, *I viali di Firenze: implicazioni economiche sociali urbanistiche*, Università degli Studi di Firenze, Facoltà di Architettura, ottobre 1969, relatore: prof. S. Bardazzi
- F. Barbagli-G. Dallerba, *Insediamiento residenziale a Firenze. La residenza come elemento di riqualificazione del territorio*, Università degli Studi di Firenze, Facoltà di Architettura, a.a.1970-1971, relatore: prof. E. Detti
- M. Farinelli-M. Ruffilli-M. Gallesi-R. Foschi, *Stazione della direttissima a Firenze*, Università degli Studi di Firenze, Facoltà di Architettura, 1971, relatore: prof. P.L. Spadolini, correlatori: D. Santi, P. Felli
- R. Chioldi, *Appunti per un museo d'arte contemporanea a Firenze: spunti per un'esercitazione*, Università degli Studi di Firenze, Facoltà di Architettura, a.a. 1971-1972, relatori: proff. L. Savioli, E. Detti, correlatore: P. Innocenti
- G. Romano, *I centri storici delle aree periferiche (Con riferimento al comprensorio definitivo dal corso del fiume fiore) nel processo di sviluppo equilibrato del territorio*, Università degli Studi di Firenze, Facoltà di Architettura, a.a. 1971-1972, relatore: prof. E. Detti
- G. Palagi, *Nel riequilibrio economico del territorio regionale, un parco naturale per la pianura del comprensorio fiorentino. Istanze di base e partecipazione democratica alla gestione dei beni collettivi*, Università degli Studi di Firenze, Facoltà di Architettura, a.a.1972-1973, relatore: prof. M. Cusmano
- R. Zanobini, *Centro storico di San Casciano Val di Pesa - Analisi ed intervento*, Università degli Studi di Firenze, Facoltà di Architettura, a.a.1973-1974, relatore prof. E. Detti, correlatore A. Natalini (2 copie)
- C. Consolini, *Proposta di ricerca di un metodo semplificato per l'analisi della dimensione e del rango dei centri abitati composti. Proposta di intervento a scala territoriale*, Università degli Studi di Firenze, Facoltà di Architettura, a.a. 1974-1975, relatore: prof. G. F. Di Pietro, correlatori: O. Piacentini, A. Bonomi, A. Palatini
- B. Douty-R. Shabbirhusein, *l'abitat nel terzo mondo: studio di un quartiere di Gagnoa nella Costa d'Avorio*, Università degli Studi di Firenze, Facoltà di Architettura, a.a. 1976-1977, relatore: prof. E. Detti, correlatori: G. Villa, M. Monticchio
- A. Chiarantini, *Il linguaggio del territorio*, Università degli Studi di Firenze, Facoltà di Architettura, a.a. 1976-1977, relatore prof. E. Detti, correlatore: E. Miccini
- G. Fioretti, *1926/78 Una indagine conoscitiva attraverso le opere di Carlo Scarpa architetto*, Università degli Studi di Firenze, Facoltà di Architettura, a.a. 1982-1983, relatore: prof. F. Brunetti
- T. Lupi-F. Musicò, *Dal concetto di protezione del paesaggio e delle bellezze naturali ala concetto di protezione e valorizzazione dell'ambiente. Le legislazioni regionali di attuazione della L. 431. Il caso del Padule di Fucecchio*, relatore: R. Gracili, a.a. 1987-1988. (Tesi partecipante al concorso "premio di laurea Edoardo Detti")
- B. Di Cristina, *Studi per il Centro Direzionale di Campo di Marte a Firenze*, Università degli Studi di Firenze, Facoltà di Architettura, s.d., relatore: prof. E. Detti, correlatore: G. Gori
- M. Pastore-F. Visser, *Per un sistema direzionale continuo in Liguria*, Università degli Studi di Firenze, Facoltà di Architettura, s.d., relatore: prof. L. Ricci, correlatore: M. Cusmano



- A. M. Borsatti, *Centro storico di Pisa*, Università degli Studi di Firenze, Facoltà di Architettura, s.d., relatore: prof. M. Cusmano
- F. Gizdulich-L. Lamberti, *Ristrutturazione del paesaggio agrario nel Mugello*, Università degli Studi di Firenze, Facoltà di Architettura, s.d., relatore: prof. S. Bardazzi, correlatore: prof. E. Detti
- M. Massa, *Bozza di Tesi sul parco di San Rossore*, s.d.
- "Ventura", *San Giovanni centro Storico*, s.d.

5.37 Materiale vario

- appunti s.d., cartella contenente: 2 cc. ms., 4 fascicoli ms. e ds.
- documentazione su G. Guazzane, 1978, busta contenente estratti di pubblicazioni su ricerche geologiche, 9 fascicoli a stampa

5.38 Istituto di Urbanistica-CNR (Consiglio Nazionale delle Ricerche), Ricerca sui Piani Regolatori della Toscana, 1965-1967

(ED direttore; gruppo di ricerca: P. Marellò, A. Montemagni, P. Sica)

Documenti testuali:

- *Scopi e significato della ricerca*, fascicolo ds.
- *Programma per la pubblicazione della ricerca C.N.R. sui P.R.G.*, c. ds.
- *Programma per la pubblicazione della ricerca sui PRG della Toscana*, 3 cc. ds. (2 copie)
- sintesi critica dell'organizzazione della ricerca, 1966, cartella contenente relazione, scheda tipo di indagine, 2 tavole, eliocopie
- *Stato di avanzamento della ricerca CNR "PRG della Toscana" al 5 Agosto 1967*, 2 cc. ds. allegate a lettera di P. Sica
- elenco di studenti e relativi comprensori di studio, fascicolo ds.
- schede tipo di raccolta dati, 2 eliocopie
- appunti: fascicoli, c. ms.

Documenti grafici:

- "Comprensorio della bassa Valle dell'Arno prova di stampa", planimetria con viabilità, stampa su cartoncino
- "Comprensorio della bassa Valle dell'Arno prova di stampa", planimetria con viabilità, eliocopia
- "Comprensorio della bassa Valle dell'Arno prova di stampa. Quadro riassuntivo delle misurazioni dei PRG", tabella, eliocopia
- "1° stesura della ricerca 1966-67", 2 foto a colori, 6 foto b/n (alcune in 2 copie)

5.39 Istituto di Urbanistica-CNR Consiglio Nazionale delle Ricerche, Ricerca sui centri storici della Toscana, centri della val Tiberina toscana, 1966

(ED direttore; gruppo di ricerca: G.F. Di Pietro, P. Donati, G. Fanelli, G. Nudi)

Documenti testuali:

- "Val Tiberina - Introduzione", 8 cc. ds. con correzioni e appunti ms.
- documentazione della ricerca 1966, cartella contenente relazione, bibliografia, campionatura di schede (4 copie)
- bozze della pubblicazione, 3 fascicoli a stampa
- bozze della pubblicazione, 33 fascicoli a stampa e tavola d'insieme

5.40 Istituto di Urbanistica-CNR Consiglio Nazionale delle Ricerche, Ricerca "Analisi dei caratteri morfologici del territorio di Firenze", 1968-1969

(ED direttore; gruppi di lavoro coordinati da: A. Boggiano, R. Innocenti, M. Massa)

Documenti testuali:

- CNR, scheda elettorale per l'elezione di membri di Comitati Nazionali, c. pieghevole a stampa
- Università di Firenze, assegnazione di contributo per la ricerca, cartolina
- «Gazzetta Ufficiale», 06.08.1963
- «Gazzetta Ufficiale», 22.01.1968
- "Analisi dei caratteri del territorio di Firenze, Relazione", bozza, 6 pp. ds., fotocopie, 3 copie
- *Analisi dei caratteri del territorio di Firenze*, 1969, fascicolo ds., fotocopie
- scheda di rilevazione dati, facsimile ds., 2 copie
- appunti, 1968, c. ms.

Documenti grafici:

- Analisi dei caratteri morfologici del territorio di Firenze - 1°, 2°, 3° zona a sud (Comune di Firenze, Impruneta, Bagno a Ripoli), cartella contenente tavole di zona campione, 6 eliocopie (2 copie)

5.41 Istituto di Urbanistica e Istituto di Disegno per conto dell'amministrazione provinciale di Livorno,





Ricerca “Ipotesi di assetto e di regolamentazione del comprensorio livornese”, 1968-1969

Documenti testuali:

- bozza di volume con testi di ED, S. Filippelli, R. Innocenti, fascicolo a stampa

5.42 Istituto di Urbanistica-Regione Toscana, Giunta Regionale, Ricerca “Piani urbanistici comunali e sviluppo della Toscana settentrionale 1951/1971”, 1971-1974

(ED direttore; coordinamento della ricerca: R. Innocenti, M. Massa; gruppo di lavoro: A. Boggiano, M.P. Chiavari, M. Ghorbel, G. Maciocco, M. G. Marconi, C. Palazzo, R. Ragghianti)

Documenti testuali:

- struttura del lavoro, fascicolo ds.
- “Area intercomunale di Firenze, Prato, Pistoia”, tavola a stampa della pubblicazione con allegato schizzo di studio su c. da spolvero
- Università degli Studi di Firenze-Regione Toscana, *Piani Urbanistici comunali e sviluppo della Toscana settentrionale 1951-71*, Firenze, 1975, pubblicazione della ricerca, fascicolo a stampa (2 copie)

5.43 Ricerca di interesse nazionale “Rapporto sullo stato dell’urbanizzazione in Italia e sulle politiche urbane e territoriali per gli anni ‘80”, 1982-1983

(ricerca interfacoltà, responsabile nazionale G. Astengo, IUAV; ED coordinatore del gruppo locale per Università di Firenze)

Documenti testuali:

- IUAV, Dipartimento di Urbanistica, *Rapporto sullo stato dell’urbanizzazione in Italia e sulle politiche urbane e territoriali per gli anni ‘80*, Ricerca di interesse nazionale, stato di avanzamento a novembre 1983, fascicolo a stampa
- IUAV, *Sintesi del programma di ricerca*, fascicolo a stampa
- *Sintesi del programma di ricerca*, 2 fascicoli ds., fotocopie
- progetto di ricerca su “Politiche e Piani” del gruppo locale dell’Università di Firenze, fascicolo ds., fotocopie
- programmi di lavoro dei vari gruppi locali, 9 fascicoli ds.
- verbali di riunioni, 1983, 2 fascicoli ds.
- *Elenco presidenti della Giunta delle regioni d’Italia*, fascicolo ds.
- materiale relativo alla riunione del Gruppo OCSE a Parigi, 8-10.11.1982, 9 fascicoli ds.
- pianta di Venezia, pieghevole a stampa dell’Azienda autonoma di soggiorno
- *Rapporto sullo stato...*, carta intestata, 4 cc.
- appunti: 11 cc. ms., 2 quaderni ms.
- 1982-1983: 17 lettere

5.44 Impegno per l’attribuzione della Laurea ad Honorem a Carlo Scarpa, 1961-1973

Documenti testuali:

- Fascicolo di allegati alla lettera di G. Davanzo, cartella contenente: *Completamento al “Curriculum vitae” di Carlo Scarpa*, fascicolo ds.; *Copia della delibera del Consiglio della Royal Society of Arts di Londra...*, 1968, c. ds., eliocopia; *Members of the Faculty of Royal Designers for Industry (R.D.I)*, estratto, fotocopia; *Dal “The Daily Telegraph” di sabato 5 aprile 1969*, fascicolo, 4 pp. ds.; IUAV, *Verbale della riunione del Consiglio di Facoltà*, 03.03.1961, 2 cc. ds., ciclostile; *Verbale della seduta del Consiglio di Facoltà del giorno 20 dicembre 1965*, fascicolo ms., fotocopie
- 1973: 2 lettere

5.2 Commissioni per concorsi universitari (1969-1980), nn. 45-50

5.45 Facoltà di Architettura di Napoli, Commissione giudicatrice per il Concorso di Professore Aggregato per il gruppo “Urbanistico”, 1969-1970

(con C. Beguinot, G. Caronia, V. Columbo, L. Piccinato)

Documenti testuali:

- Ministero Pubblica Istruzione, *Concorsi per titoli ed esami...*, estratto dal Bollettino Ufficiale n. 20, 16.05.1968
- *Relazione della Commissione giudicatrice...*, atti di concorso a professore straordinario dell’Università di Napoli, 1968, fascicolo a stampa, fotocopie
- *Verbale della prima seduta - 20 ottobre 1970*, fascicolo, 6 pp. ds.
- appunti: 2 fascicoli ms.
- 1969-1970: 5 lettere, 3 telegrammi

5.46 Facoltà di Architettura di Firenze, Commissione giudicatrice per il Concorso di Professore





31

31 Carlo Ludovico Ragghianti durante le riprese del "Critofilm" *Lucca città comunale*.



Aggregato per il gruppo "Urbanistico", 1970

(con G. Astengo, C. Cocchia, P. Portoghesi, G. Rigotti)

Documenti testuali:

- *Concorso per un posto di professore aggregato...*, verbali, 17 ottobre 1970 e 18 ottobre 1970, 2 cc. ms.
- Ministero della Pubblica Istruzione, *Concorso a posti del ruolo...*, norme generali, 1968, fascicolo, 7 pp. ds.
- *Concorso ad un posto...*, verbale di seduta di concorso allo IUAV, 1969, c. ds.
- appunti: c. ms.
- 1970: 8 lettere

5.47 Commissione giudicatrice per Concorso di Libera Docenza in Tecnica Urbanistica, sessione 1969, 1970-1971

(con L. Dodi, E. Fuselli, G. Michelucci, M. Valori)

Documenti testuali:

- *Candidati alla libera docenza in tecnica Urbanistica*, elenco di nominativi, c. ds.
- *Tecnica Urbanistica*, valutazioni dei candidati, fascicolo ds.
- "Salvatore Mossa", *Elenco delle pubblicazioni e Curriculum dell'attività professionale...*, 2 fascicoli ds.
- *Allegato D. Ing. Augusto di Gennaro*, fascicolo, 2 pp. ds.
- "Borzi", *Elenco delle pubblicazioni*, fascicolo ds., fotocopie
- Consiglio Superiore Pubblica Istruzione, *Parere sulla regolarità degli atti della Commissione...*, 15.03.1971, 2 cc. ds.
- esame di abilitazione alla libera docenza in Tecnica Urbanistica, *Verbale di riconvocazione della Commissione*, 16.06.1971, c. ds.
- esame di abilitazione alla libera docenza in Tecnica Urbanistica, *Dichiarazione*, c. ds.
- esame di abilitazione alla libera docenza in Tecnica Urbanistica, giudizi su D. Di Bari, S. Casini, C. Santuccio, 3 fascicoli ds.
- "libere docenze Tecnica urbanistica genn.1971", quaderno di appunti ms.
- 1970-1971: 9 lettere, 2 telegrammi

5.48 Facoltà di Architettura di Napoli, Commissione giudicatrice per la Conferma in ruolo del Prof. C. Doglio, 1973

(con L. Dodi, L. Quaroni)

Documenti testuali:

- *Elenco del materiale che si invia per il passaggio...*, c. ds., fotocopia
- *Relazione della Commissione giudicatrice...*, 5.12.1973, 2 cc. ds.
- esame di abilitazione alla libera docenza, *Relazione della Commissione su Carlo Doglio*, 1965, 2 cc., fotocopie
- *Curriculum della attività scientifica e didattica del professor dottor Carlo Doglio*, fascicolo ds.
- *Professor Carlo Doglio...*, elenco di documenti e titoli utili, 1968, fascicolo, 2 pp. ds.
- *Professor Carlo Doglio...*, elenco delle pubblicazioni, 1968, c. ds.
- Facoltà di Scienze Politiche, Istituto di Sociologia, programma del corso di C. Doglio, 1969, fascicolo, 3 pp. ds.
- Facoltà di Architettura di Palermo, Istituto di Urbanistica, programma del corso di Pianificazione Territoriale Urbanistica C. Doglio, aa. 1967-1968, 5 fascicoli ds.
- C. Doglio, *Un progetto di lavoro per il Primo Anno di Architettura*, 1969, fascicolo, 3 pp. ds., ciclostile
- C. Doglio, *Programma particolareggiato afferente...*, fascicolo, 2 pp. ds., (3 copie)
- *Disegno e disamministrazione di una città*, sommario di pubblicazione, c. ds., ciclostile
- C. Doglio, *Modalità di partecipazione al programma di ricerca "A"*, 2 cc. ds.
- C. Doglio, *Autonomia ed eteronomia della pianificazione urbanistica*, programma di ricerca, 3 pp. ds., ciclostile
- C. Doglio, *Il piano della vita*, sommario di pubblicazione, 2 fascicoli ds., ciclostile
- 1969-1973: 7 lettere

5.49 Facoltà di Architettura di Napoli, Commissione giudicatrice per la nomina ad Ordinario dei Proff. G. Scimemi e M. Coppa dell'Università di Roma e del Prof. G.C. De Carlo dello Iuav, 1973-1974

(con L. Dodi, L. Ricci)

Documenti testuali:

- *Relazione della commissione giudicatrice dei titoli...*, 1973, fascicolo ds., ciclostile
- *Commissione giudicatrice dei titoli...*, 1973, fascicolo ms.
- *Relazione della Commissione giudicatrice...*, 1974, fascicolo ms.
- Università degli Studi di Roma, Cattedra di Urbanistica I della Facoltà di Architettura, *Relazione sulla attività didattica, scientifica e sperimentale svolta nel triennio 1969-1972 dal Prof. Mario Coppa*, fascicolo a stampa

- G. De Carlo, *Relazione sull'attività didattica-scientifica svolta nel triennio di straordinario 1969-1972*, 5 pp. ds.
- busta contenente i titoli del prof. G. Scimemi
- 1973: 5 lettere

5.50 Commissione giudicatrice ordinariati, 1980

Documenti testuali:

- documentazione inerente il candidato C. Nucci, cartella contenente: lettera di invio del materiale, 1980; C. Nucci, *Problemi e prospettive territoriali dell'industrializzazione in una città del Mezzogiorno: l'intervento della Fiat a Cassino*, testo di documento trasmesso dalla RAI, estratto da "Annali 1976-1977, Facoltà di Economia e Commercio Cassino", fascicolo a stampa; S. Amorosino-V. Brunetti-C. Nucci, *I programmi pluriennali d'attuazione della legge sui suoli tra Stato e Regioni*, in "Le Regioni", n. 6/1978, fascicolo, fotocopie; G. Legitimo-C. Nucci, *Patrimonio abitativo, valori residenziali ed ipotesi di sviluppo metropolitano nel Lazio meridionale*, estratto da "Annali 1976-1977 Facoltà di Economia e Commercio Cassino", fascicolo a stampa; Iuav, Corso di Progettazione Urbanistica 4-Prof. C. Nucci, Seminario sulla Pianificazione sub-regionale, documento di lavoro, fascicolo ds.
- documentazione inerente il candidato E. Salzano, busta contenente: lettera di invio del materiale, 1980; E. Salzano, *La chiave di volta della Legge 10*, fascicolo, fotocopie; E. Salzano, *Innesamento storico e classe operaia*, in "Problemi della Transizione", n. 1/1979, fascicolo, fotocopie; E. Salzano, *Nel terzo anniversario della Legge Speciale*, fascicolo, fotocopie; E. Salzano, *Recupero «pesante» e «leggero»: tesi alternative o proposte complementari?*, fotocopie; prefazioni a volumi della collana *Amministrare l'Urbanistica* diretta da E. Salzano, Edizioni Delle Autonomie; E. Salzano, *Produzione di piani a mezzo di piani*, in «Casabella» n. 436, fotocopie
- documentazione inerente il candidato Angelo Detragiache, busta contenente: A. Detragiache, *La pianificazione regionale... in Zonizzazione e piani agricoli in Piemonte. Obiettivi, criteri, metodi*, fascicolo, fotocopie; A. Detragiache, *Le trasformazioni socio-economiche e le modifiche degli insediamenti in "Habitat. Conferenza delle Nazioni Unite sugli insediamenti umani"*, fascicolo, fotocopie; I.R.E.S. Piemonte-Torino, 3 fascicoli, fotocopie; A. Detragiache, *La dinamica demografica ed occupazionale in Piemonte nell'ultimo decennio e sue prospettive*, fascicolo ds., fotocopie; A. Detragiache, *Linee di una nuova strategia per lo sviluppo del Mezzogiorno*, materiale del Centro Formez, fascicolo, fotocopie; progetti Formez, 3 fascicoli
- appunti: c. ms.
- 1980: telegramma

5.3. Attività didattica e di ricerca con atenei e altri centri di ricerca (1952-1978), nn. 51-59

5.51 Studio Italiano di Storia dell'arte, Firenze, Palazzo Strozzi, 1952

Documenti testuali:

- *Verbale della riunione di studiosi di urbanistica...*, 27.01.1952, fascicolo, 10 pp. ds.
- *Verbale della riunione...*, 01.02.1952, 5 pp. ds.
- *L'approvazione del piano regolatore è indispensabile per lo sviluppo della città*, in "Il nuovo corriere", 16.04.1953
- appunti, 3 cc. ms.
- lettera di C.L. Ragghianti, 15.05.1952

5.52 Realizzazione dei "Critofilm" d'arte, regia e consulenza, Selearte Cinematografica, edizioni Olivetti: "Comunità millenarie", 1954; "Storia di una piazza. La Piazza di Pisa", 1955; "Lucca città comunale", 1955

(con C.L. Ragghianti)

Documenti testuali:

- inviti alla presentazione dei "Critofilm", Firenze, 3 cartoncini pieghevoli
- «Critica d'arte», n. 16, luglio-agosto, 1956
- B. Zevi, *L'architettura cerca il regista*, in «l'Espresso», 16.10.1955, ritaglio di giornale
- schema di sceneggiatura per *Lucca città comunale*, fascicolo, 5 pp. ds. con correzioni e appunti ms.
- «Critica d'arte», n. 65-66, 1964

5.53 Università degli Studi di Pisa, Istituto di Storia dell'arte, Seminario di Storia dell'arte (1955-1963) e Scuola di perfezionamento (1959)

Documenti testuali:

- Istituto di storia dell'arte, *Secondo seminario di storia dell'arte*, Pisa-Viareggio, 1-15 luglio 1955, c. a stampa
- circolari relative al seminario tenutosi dal 23 giugno all'8 luglio 1955, 8 fascicoli ds.
- Scuola di perfezionamento in storia dell'arte, a.a. 1959-1960, manifesto del corso
- 1955-1963: 2 lettere

5.54 Centro Studi della Fondazione Adriano Olivetti, Corso Sperimentale di preparazione urbanistica, Arezzo, 1963

Documenti testuali:

- programma del corso, opuscolo a stampa (3 copie)
- programma del corso, manifesto a stampa
- *Manifesto degli imprevedibili*, manifesto a stampa
- Fondazione Adriano Olivetti, *Progetto di un corso per la preparazione...*, fascicolo, 9 pp. ds.
- Centro Studi della Fondazione Adriano Olivetti, *Corso di Preparazione Urbanistica per Laureati e laureandi*, bozze di programma, fascicolo ds. (2 copie)
- *Programma del Corso di preparazione...*, fascicolo, 2 pp. ds.
- *"Corso Sperimentale di preparazione..."*, elenco dei partecipanti, fascicolo, 3 pp. ds.
- Fondazione Adriano Olivetti, *Corso sperimentale di preparazione urbanistica. Schema illustrativo della cartografia*, fascicolo, 6 pp. ds.
- *Appunti dal verbale della riunione conclusiva...*, 1963, fascicolo ds.
- Centro Studi della Fondazione Adriano Olivetti, *Verbale della riunione dei docenti e assistenti...*, 14.11.1963, fascicolo, 6 pp. ds.
- *L'attuale situazione dell'urbanistica...*, relazione firmata di studenti, fascicolo, 2 pp. ds.
- *Premettiamo che la organizzazione...*, relazione firmata di studenti, fascicolo, 3 pp. ds.
- *Questo secondo nucleo...*, marzo 1963, c. ds.
- Centro Studi della Fondazione Adriano Olivetti, *Il gruppo di firmatari comunica...*, c. ds.
- Centro Studi della Fondazione Adriano Olivetti, *al Consiglio Direttivo. Promemoria sulla riunione del 18.3.64*, c. ds.
- ED (presum), *Bozza di relazione per il Corso Olivetti*, fascicolo 6 pp. ds.
- rassegna stampa da: «La Nazione», «l'Unità», «Avanti!», «Il Giornale», 1963, 5 ritagli di giornale (1 in fotocopia)
- P. Riani, *Relazione su alcuni aspetti del turismo in Toscana*, relazione eseguita per il Corso Sperimentale, fascicolo, 23 pp. ds.
- *Corso sperimentale di Preparazione Urbanistica Arezzo*, relazioni dei vari gruppi del corso, cartella contenente 10 fascicoli ds.
- appunti: 6 cc. ms.
- 1962-1964: 19 lettere, telegramma

5.55 UIA (Università Internazionale dell'arte), Firenze-Venezia, 1971-83

Documenti testuali:

- "L'Università di Cariglia", in «l'Unità», 03.10.1970, ritaglio di giornale
- programma dei corsi e dei seminari, varie annate dal 1971 al 1983, 5 pieghevoli a stampa
- *"Incontri" all'U.I.A. di Firenze*, 1972, c. ds.
- Adunanza del consiglio scientifico, verbale, 13.01.1973, fascicolo, 10 pp. ds.
- *A seguito dell'adunanza...*, verbale di riunione del consiglio, 28.06.1979, fascicolo, 4 pp. ds.,
- *Musei per le comunità*, riunione del 28.02.1983, verbale, fascicolo ds. con allegato fascicolo su *Museum99*
- *Musei per le comunità*, programma, fascicolo ds.
- programma del corso di museologia e design, 1979-1980, c. ds.
- elenco degli studenti, 1981-1982, fascicolo ds.
- G. Thomson, *The museum environment*, pieghevole a stampa di pubblicità del volume
- appunti: 2 quaderni ms., 8 fascicoli ms.
- Opere di Carlo Raggianti, Associazione per l'edizione delle opere complete (presso l'UIA)*
- corrispondenza, 3 lettere ds. con allegate le schede dei volumi, 1980-1981
- cedola di commissione libraria, cartoncino a stampa
- ricevuta della quota associativa di ED, prestampato compilato a mano, c.
- 1970-1983: 15 lettere

5.56 Centro di studi per la museologia, l'espressione e la comunicazione visiva, 1972-1983

- Statuto della Società di Museologia, fascicolo, 3 pp. ds.
- verbale dell'Adunanza del Consiglio Scientifico..., 1973, fascicolo, 6 pp. ds.,
- L. Becherucci-L. Berti, "Museologia", n. 1, 1972
- L. Becherucci-L. Berti, "Museologia", n. 2-3, 1973-1974
- ENEL, *Il museo di Larderello*, s.d., fascicolo a stampa
- Istituto per i beni artistici culturali naturali della regione Emilia Romagna, bollettini informativi n. 12 del 1981 e n. 4/5 del 1982, 2 pubblicazioni a stampa
- "Jeunesse et Patrimoine", bollettino informativo n. 1, 1978, fascicolo a stampa



- ED, *Considerazioni sulla esposizione delle opere d'arte*, Vallecchi, Firenze, s.d., fascicolo a stampa
- «Bollettino degli ingegneri», n. 3, 1980
- *Una collecció de reproduccions de vuit planols historics de la ciutat*, cartella contenente testo e immagini relativi a St. Feliu de Guixols
- «Hinterland», n. 4, 1978
- Ente provinciale per il turismo, *La Lunigiana e i suoi castelli*, fascicolo a stampa
- «Patrimoine culturel de l'humanité», bollettino di informazione dell'UNESCO, n. 18, 1982
- A. J. Jeffrey, *A future for new Lanark*, estratto da «The architectural review», n. 935, 1975, fotocopie con allegato 2 cc. ms.
- Associazione Manfredo Giuliani, *Villafranca nel ducato di Parma*, Studi Lunigianesi, 1971, fotocopie
- *Museo etnografico della Lunigiana*, 1982, fascicolo, fotocopie
- *Proposta di insediamento turistico in Comune di Samolaco*, fascicolo ds., fotocopie
- Triennale di Milano, *Bando di concorso di idee per la progettazione del museo metropolitano milanese*, 1981, fascicolo ds.
- Museo marittimo della Excma, Barcellona, cartolina a colori
- A. Arbasino, *Se Pisolo ci mette lo zampino*, in «la Repubblica», 02.02.1982, ritaglio di giornale
- C. Valenziano, *Venite a vedere la nave di Caligola*, in «la Repubblica», 28.11.1981, ritaglio di giornale
- L. Lilli, *Qui lo dico e qui lo nego*, in «la Repubblica», 23.07.1982, ritaglio di giornale
- E. Corsi, *Il castello di Ischia è diventato un residence*, in «la Repubblica», 14.02.1981, ritaglio di giornale
- R. Monni, *I parchi naturali stanno per chiudere assaliti dal fuoco e dalla speculazione*, in «la Repubblica», 25/26.10.1981, ritaglio di giornale
- S. Esposito, *Il Bel Paese al microscopio*, in «la Repubblica», 10.03.1983, ritaglio di giornale
- *Quale architettura per il museo del 2000*, in «Corriere della Sera», 21.04.1983, ritaglio di giornale
- *È quasi secco quel fiore all'occhiello*, in «la Repubblica», 20.07.1982, ritaglio di giornale
- C. Coscioni, *Difesa del suolo: un'attesa di trent'anni*, in «Corriere della Sera», 04.01.1982, ritaglio di giornale
- I Convegno di studi sulla museologia, Firenze 6-10 novembre 1974*
- *Convegno di studi sulla Museologia*, programma, c. a stampa
- Il Convegno internazionale di museologia, Firenze 26-30 maggio 1982*
- programma del convegno, fascicolo ds., fotocopie
- *Elenco interventi II convegno museologia*, fascicolo ds. e fotocopie
- trascrizioni degli interventi, 21 fascicoli ds., fotocopie
- ED, *Appunti sul museo del territorio*, fascicolo ds. con correzioni ms. (2 copie)
- ED, *Il museo come attrezzatura culturale del territorio*, fascicolo ds.
- appunti, c. ms.
- A. Cederna, *I musei sono allo sfascio coi capolavori in cantina*, in «la Repubblica», 28.07.1982, ritaglio di giornale
- V. Lanza, *Stoccolma scopre le "grandi macchine" di Leonardo*, in «la Repubblica», 09/10.01.1983, ritaglio di giornale
- *Un museo della Maremma nella Rocca di Talamone*, in «La Nazione», 13.11.1982, ritaglio di giornale
- 1974-1983: 30 lettere

5.57 Regione Lombardia, Corsi biennali per l'aggiornamento e per la preparazione professionale del personale direttivo dei musei lombardi, 1975

Documenti testuali:

- Regione Lombardia, «Corsi biennali...», 2 pieghevoli a stampa con calendario delle lezioni
- bozza di programma, c. ds., fotocopia
- calendario delle lezioni, 2 fascicoli ds., fotocopie
- appunti: 10 pp. ms.
- 1975-1976: 5 lettere

5.58 Scuola Internazionale di Scienze Ambientali, Centro Culturale Ettore Majorana, Erice (Trapani), anni 1972-1982

Attività di ricerca generale

Documenti testuali:

- rassegna stampa 1974-1980 da «la Repubblica», «l'Espresso», «Corriere della Sera», «Giornale di Sicilia», 21 ritagli originali, 4 fotocopie
- V. Adragna, *Giuseppe Coppola*, in «Trapani, Rassegna della Provincia», n. 3, 1961, pp. 27-32, fotocopie
- V. Adragna, *L'opera di Antonino Amico*, in «Trapani, Rassegna della Provincia», n. 4, 1961, pp. 7-11, fotocopie
- V. Adragna, *I fratelli La Russa e il loro tempo*, in «Trapani, Rassegna della Provincia», n. 11, 1961, pp. 1-10, fotocopie
- V. Adragna, *L'enfiteusi dei feudi demaniali...*, in «Trapani, Rassegna della Provincia», n. 9 e 10/12, 1968, pp.





- 11-25, fotocopie
- Ente Provinciale del Turismo (a cura di), *Trapani e la sua provincia*, edizioni "Trapani sera", STET, 1969
 - Ente Provinciale del Turismo, *Annuario degli Esercizi alberghieri della Provincia di Trapani*, 1975, fascicolo a stampa
 - Azienda Autonoma Soggiorno Turismo, *Erice*, fascicolo a stampa
 - Cassa per il Mezzogiorno, Consorzio di Bonifica del Birgi, *Serbatoio "Domenico Rubino" sul torrente Fastaia*, opuscolo a stampa
 - Consorzio di Bonifica del Birgi (Trapani), *Statuto*, Tipografia Genna, Trapani, fascicolo a stampa
 - V. Occhipinti, *Per il lavoro turistico, la pesca, e la salute nella costa nord-occidentale trapanese*, discorso pronunciato all'assemblea regionale siciliana del 30.11.1970, Tip. Cartograf, Trapani, fascicolo a stampa
 - documentazione relativa al restauro del patrimonio artistico del Comune di Erice, 1970-1972, fascicolo ds., fotocopie
 - "Parametro", n. 2, 1970 e n. 12/13, 1972
 - Centro studi e iniziative Partinico, *Per un nuovo centro educativo a Partinico*, 1971, fascicolo prevalentemente ds. con inserti a stampa
 - G. Ronchetti, *Sui criteri per determinare la potenzialità dei suoli*, estratto da "L'Italia forestale e montana", n. 5 settembre-ottobre 1966, pp. 224-234, fotocopie
 - V. Adragna, *La difesa del paesaggio*, estratto da "Itinerari trapanesi", n. 1, aprile 1973, pp. 49-55, fotocopie
 - foto aeree di Trapani, anni '50 e 1971, fotocopie in busta
 - F. Corbetta, relazione su alluvioni, s.d., fascicolo ds.
 - Centro Ettore Majorana, *Piano comprensoriale, Osservazioni*, s.d., fascicolo, 8 pp. ds. con correzioni ms.
 - A. Zichichi (a cura di), *Cos'è il Centro Internazionale di cultura scientifica "Ettore Majorana"*, Bologna 1973, (4 copie)
 - Centro Internazionale di Cultura scientifica "Ettore Majorana", *1971-Annual report*, 1971, fascicolo a stampa
 - "Ettore Majorana" Centre for Scientific Culture, *Properties of the fundamental...*, 1971, fascicolo a stampa
 - "Ettore Majorana" Centre for Scientific Culture, *Tenth Course...*, 1972, fascicolo a stampa
 - Centro Internazionale di Cultura scientifica "Ettore Majorana", *1972-Annual report*, 1971, fascicolo a stampa
 - Centro Internazionale di Cultura scientifica "Ettore Majorana", *Progress in scientific culture*, 1973, fascicolo a stampa, incompleto
 - "1-15 agosto 1972", elenco di nomi, c. ds. con appunti ms.
 - Seminario di Scienze ambientali, *Programma*, 1973, c. ms.
 - Centro di Cultura scientifica Ettore Majorana, *Programma sintetico dei corsi*, 1973, italiano/inglese, 2 cc. a stampa
 - *Scuola nazionale di orientamento preuniversitario VIII corso, Docenti e programma*, 1973, c. ds.
 - Centro di Cultura scientifica Ettore Majorana, *Programma sintetico dei corsi*, 1974, italiano/inglese, 3 cc. a stampa
 - Centro di Cultura scientifica Ettore Majorana, *Programma sintetico dei corsi*, 1975, italiano/inglese, c. a stampa
 - Centro di Cultura scientifica Ettore Majorana, *Programma sintetico dei corsi*, 1977, italiano/inglese, c. a stampa
 - Centro di Cultura scientifica Ettore Majorana, *Scuola di orientamento preuniversitario, Docenti e programma*, V-VI-VII corso, 3 pieghevoli a stampa
 - Centro di Cultura scientifica Ettore Majorana, corsi e iniziative 1973-1979, 4 manifesti
 - Centro di Cultura scientifica Ettore Majorana, *Scuola Internazionale di Scienze Ambientali, Erice: Tutela e Sviluppo del Centro Storico*, 1974, manifesto a stampa (12 copie)
 - *Programma 2° tempo*, 1973, fascicolo ds. e ms.
 - *Corso di Scienze ambientali, 26 luglio-10 agosto 1973*, resoconto di ED, fascicolo ds.
 - ED, resoconto del corso "Studio storico e ambientale di Erice", 1973, pp. 173-176, fotocopie
 - *Scuola di Scienze Ambientali, Rapporto sull'attività svolta...*, 1975, fascicolo, 4 pp. ds.
 - *Corso di Scienze Ambientali, 11/25 novembre 1978*, relazione, fascicolo 4 pp. ds.
 - ED (coordinatore), *Inseguimenti ed equilibrio ambientale*, estratto da Regione Toscana, "Politica Regionale dell'Ambiente", Atti del Convegno Firenze 7-9 novembre 1974, pp. 131-152, fotocopie
 - Istituto di ricerca territoriale e Urbana, Corso di architettura del paesaggio, G. Ferrara, *Traccia per il programma del corso 1976/77*, 2 pp. ds., fotocopie
 - programma di ricerca dell'unità didattica del II anno (indirizzo urbanistico), fascicolo, 2 pp. ds.
 - Archivio storico municipale, *La località "Pietrasparta"...*, 1976, c. ds., fotocopia
 - corso di scienze ambientali, 10-25 febbraio 1977, elenco dei partecipanti, 3 cc. ds.
 - *La scuola ha iniziato la sua attività...*, s.d., 2 pp. ds. con correzioni ms.
 - *Scienziati di tutto il mondo si offrono per aiutare Trapani*, appello, 1976, c. a stampa
 - modulo prestampato del corso, c. a stampa, frammento compilato
 - *Elenco del materiale bibliografico reperito*, 5 cc. ds., 2 cc. ms.



- piantina turistica di Erice, pieghevole a stampa
- memoranda, 3 fascicoli ds.
- R. Brambilla, *Memorandum*, 1972, fascicolo ds.
- inviti di conferenze al Centro, 1970, 1972 e 1977, 3 pieghevoli a stampa (in più copie)
- *Ettore Majorana* "Centre for Scientific Culture, elenco dei corsi, 2 biglietti a stampa
- *Ettore Majorana* "Centre for Scientific Culture, carte da lettere con busta
- *Ettore Majorana* "Centre for Scientific Culture, prestampati per attività centro e istruzioni, 3 fascicoli a stampa
- *PSC Progress in scientific culture*, depliant a stampa
- *La scuola ha iniziato...*, fascicolo, 2 pp. ds.
- *Erice, Centro storico*, fascicolo ds.
- petizione al Sindaco e Consiglieri comunali di Erice, 1974, fascicolo, 3 pp. ds.
- *Elenco dei lucidi e controlucidi*, 1972, c. ms.
- *Elenco tavole di indagine su Erice*, 1974, c. ds.
- elenco nomi, c. ms., fotocopia
- attestati di partecipazione al Corso di Scienze Ambientali, 1972 e 1975, fascicolo, 5 cc. ds.
- *Geologia del Monte S. Giuliano (Erice)*, fascicolo ds., fotocopie
- "E. Caracciolo (sintesi)", fascicolo ms.
- *La geologia e le altre discipline territoriali...* "Da Convegno ANGI Genova-1974", fascicolo a stampa, fotocopie
- Servizio stampa Zanichelli, *La geografia urbana*, fascicolo promozionale con allegato ritaglio di giornale dal «Corriere della Sera» 27 aprile 1976
- *Elenco delle cave in esercizio alla data 31.12.1970*, fascicolo a stampa con allegata cartina, fotocopie
- *Elenco dei complessi alberghieri in corso di realizzazione...*, 2 cc. ds.
- "nota di Attilio Carapezza", 2 cc. ms.
- *E' in corso di svolgimento a Erice...*, 2 cc. ds.
- *Experimental Workshops in the island of Pantelleria*, manifesto a stampa
- "Legende/Didascalie Erice c.st. 1977", cartella contenente materiale per didascalie, 4 fascicoli ds. e ms.
- "Fotocopie Schede Erice e S. Giovanni agosto 1975", cartella contenente 4 schede ds. e ms., 2 schede di San Giovanni Valdarno
- "Detti Scienze Ambientali 1975 doc. Stagnone", cartella contenente appunti, materiale raccolto e corrispondenza 1974-75 sullo Stagnone di Marsala
- informazioni dei servizi nella città di Erice, fascicolo ds.
- *Modalità di attuazione, in proprio ed in concessioni e disciplina dei regimi concessori*, 3 pp. ds., fotocopie
- Comune di Erice, deliberazione del Consiglio comunale n. 74/1978, fascicolo ds.
- «Gazzetta Ufficiale della Regione Siciliana», Legge 15/1974, p. 546, c. fotocopia
- «Gazzetta Ufficiale della Regione Siciliana», Legge 18/1975, pp. 449-482, fotocopie
- «Gazzetta Ufficiale della Repubblica Italiana», Legge 457/78, frammento, pp. 5876-5879, fotocopie
- «Gazzetta Ufficiale della Regione Siciliana», Legge 70/1978, pp. 994-1010, fotocopie
- L. 5 agosto 1958, n. 22 e sgg., fascicolo, fotocopie
- Regione Emilia Romagna, *Legge Regionale 21 gennaio 1974 n.5*, fascicolo, fotocopie
- «Bollettino ufficiale della Regione Piemonte», n. 53 1977, fascicolo a stampa
- *Piano Regolatore generale del Comune di Erice*, fascicolo, 44 pp. ds.
- *La disciplina del territorio non urbano...*, fascicolo, 5 pp. ds.
- *Articolo XIX - Zone E- zone agricole*, fascicolo ds.
- "Norma urbanistica della Regione sui centri storici per i prg", fascicolo, 4 pp. ds.
- Regione Toscana, *Istruzioni per l'applicazione...*, 1975, fascicolo, 5 pp. ds.
- Bollettino ufficiale della Regione Toscana, n.10 1975, fascicolo a stampa
- *...reggiati a cura degli organi del Comprensorio...*, fascicolo ds.
- *Allegato n.2*, fascicolo, 2 pp. ds.
- *Art.4 - Limiti di densità...*, c. ds.
- Assemblea Regionale Siciliana, *Legge approvata dall'assemblea...*, fascicolo ds.
- L. Asta, *Dissesto idrogeologico ed assetto del territorio di Trapani I e II parte*, estratto da "Nord e Sud", n. 14 e 16, 1981
- "Casa e territorio", n. 13, 1987
- Alitalia, 3 biglietti aerei
- appunti: 7 quaderni ms., 4 blocchi note ms., 12 fascicoli ms., 39 cc.
- cartelle con intestazione del centro e programma, anni 1974 e 1975 con appunti ms
- 1970-1978, s.d.: 163 lettere, 10 telegrammi, biglietto

Documenti grafici:

- cartografia Sicilia nord-ovest, 1:100.000, c. a stampa



- cartografia Erice, 1:25.000, 3 fotocopie
- rilievi di emergenze architettoniche, 6 cc., c. da lucido
- "S. Francesco-Galleria dell'orologio. Mostra dei pannelli della Scuola di scienze Ambientali", pianta, fotocopia
- busta contenente negativi, 1971
- provini, 9 fogli
- "San Salvatore interno", foto b/n
- ED con persona non identificata, foto b/n
- Erice e dintorni, 282 foto b/n prevalentemente montate su cartoncino

Studio del complesso di San Francesco

- *promemoria sulla situazione giuridica...*, c. ds.
- "prof. Detti Erice S. Francesco", *Relazione, Relazione tecnica impianti, Preventivo di massima, Preventivo di massima impianti*, busta contenente 4 fascicoli ds.
- relazione, 08.08.1973, 3 cc. ms. e fotocopie
- "Centro Majorana 28 sett '74 Erice ogg/ospedale di S. Francesco", relazione, fascicolo ms. (2 copie)
- appunti, cartoncino ms.
- "International School of Environmental Science, II corso, studio storico ambientale di Erice, rilievo del complesso dell'ex convento ed ospedale e proposta di utilizzazione del complesso", 1:100, 1973, 3 eliocopie con appunti ms.
- pianta di tutti i piani con stato sovrapposto, 1:100, c. da spolvero
- planimetrie catastali, 9 cc., fotocopie
- planimetria del chiostro, 1:200, c. da lucido
- planimetria del complesso, carta storica, fotocopia
- rilievi, fascicolo, 7 cc.

Studio del complesso di San Rocco

- pianta e sezioni, 1:100, 2 eliocopie
- studi, eliocopia, 8 cc. da spolvero,
- rilievi, 2 fascicoli
- San Rocco, foto b/n

Studio della ex chiesa di Sant'Antonio

- *Riadattamento della vecchia chiesa di S. Antonio per residenze docenti*, c. ms.
- rilievo, 4 cc. ms., 2 cc. da spolvero
- sezione longitudinale della chiesa, 1:1.000, eliocopia

Sistemazione e ricostruzione del complesso di San Domenico, Erice (Trapani), 1972

- *Promemoria dell'ispettore onorario alle antichità...*, c. ds.
- *Relazione sulle condizioni delle strutture murarie...*, 28.08.1971, c. ds.
- relazione del progetto esecutivo con elenco degli elaborati, fascicolo ds.
- computo metrico, fascicolo, ds.
- computo metrico estimativo, fascicolo, ds.
- capitolato, fascicolo ms., fotocopie
- documentazione tecnica relativa a strutture e impianti, 3 fascicoli, fotocopie
- documentazione legislativa, 2 fascicoli, fotocopie
- poltroncine da convegno, 2 depliant a stampa, foto b/n
- *Bozza di convenzione*, fascicolo ds., c. ms.
- appunti: quaderno, 15 cc. ms.
- 1969-1978, s.d.: 63 lettere, 3 telegrammi

Documenti grafici:

- piante del complesso, 6 fotocopie con annotazioni ms.
- progetto esecutivo, 1972-1973, tavv. 1, 2, 5, 8, 9, 9bis, 16, 1 s.n., 8 eliocopie
- rilievo della foresteria, eliocopia con elaborazioni a matita del progetto
- pianta della foresteria, progetto, settembre 1973, eliocopia (2 copie)
- sistemazione del vano servizi, settembre 1973, eliocopia (2 copie)
- "Sistemazione del vano servizi e docce", planimetrie e sezioni, 1:50, c. da spolvero
- studi, 3 eliocopie, c. da spolvero
- modello, foto b/n

5.59 Piano Particolareggiato per il centro storico di Erice (Trapani) come variante specifica al piano comprensoriale, 1974-1978



(con contributi prodotti dai seminari della Scuola Internazionale di Scienze Ambientali, Centro Culturale Ettore Majorana, 1972-1975)

Documenti testuali:

- "Sintesi della situazione urbanistica di Erice dopo il piano del Cracciolo", 4 fascicoli ds. con correzioni ms.
- *Il centro storico di Erice*, 3 cc ds., (2 copie)
- *Introduzione alla lettura delle schede*, c ds., scheda tipo, (2 copie).
- relazioni sul Piano di Fabbricazione di Erice, 2 fascicoli ds. con correzioni ms.
- *Erice-centro storico*, relazione, 21 settembre 1975, fascicolo ms., fotocopie
- *Erice-centro storico*, indice, 2 cc. ds.
- scheda tipo di rilievo, eliocopia
- schede compilate a mano, 3 fascicoli
- bozze di legende per le tavole, 7 cc. ms.
- disciplinare di incarico per redazione del piano di Erice, fascicolo ds. (2 copie).
- "I-III e forse ultima bozza di convenzione, Erice, (con allegata quella di S. Giovanni V.)", 7 fascicoli ds. con appunti
- "Norma per il c.s. di E.", fascicolo ds. con appunti ms., fotocopie
- E. Caracciolo, PRG di Erice, relazione, fine anni '50, fascicolo ds. (2 copie)
- E. Caracciolo, *Ambienti edilizi nella città del Monte Erice*, estratto "Archivio Storico Siciliano", Palermo 1950, fotocopie
- appunti del gruppo di studio su centri storici del trapanese, 1975-1977, 10 cc. ds.
- Comitato per la difesa degli interessi di Erice, comunicato sui problemi di Erice, 2 cc. ds.
- relazione sul possibile riutilizzo dell'immobile "Pensione Ortensia" a Erice, c. ds.
- *Preventivo di larghissima massima per il restauro...*, 1973-74, 2 cc. ds.
- relazione di PRG comprensoriale di Comuni del trapanese, fascicolo ds., fotocopie
- relazione sui lavori condotti sul centro storico di Erice da parte del Seminario del 1972, fascicolo, 10 pp. ds. (3 copie), c. ms. e ds.
- frammenti di relazione, 3 fascicoli ds., 7 cc. ms.
- bozze di relazione, 2 fascicoli, ms.
- "Licenze rilasciate a Erice (capoluogo) dal 1955 al 1971", 7 cc. ms.
- immagine di Erice, manifesto a stampa
- "Relazioni su Erice", cartella, 13.2.1977, contenente relazioni 1972-78, 4 fascicoli ms. e ds.
- "Cortili 1:200. Tipologie cortili", cartella contenente: appunti, fascicolo di fotocopie, schemi e rilievi
- "Dati censimento", cartella contenente cc. ms. e ds.
- Università degli Studi di Firenze, Facoltà di Architettura, *Studio ed analisi dell'assetto territoriale della Sicilia occidentale*, tesi di laurea di M. Marcucci e M. Giuntini, relatore: prof. Bardazzi, a.a. 1969-1970
- V. Tinaglia, *La tutela e la conservazione dei beni culturali nel riassetto globale del territorio. Progetto di un parco nello Stagnone di Marsala*, tesi di laurea, relatore: prof. R. Calandra, a.a. 1976-1977
- appunti. quaderno, 4 fascicoli, 23 cc. ms.
- 1974-1982, s.d.: 32 lettere

Documenti grafici

- planimetria del centro di Erice, 1:1.000, eliocopia
- planimetrie catastali, 7 eliocopie, fascicolo con 3 fotocopie
- rilievo, "coperture e cortili", 1974, cartella contenente: c. da lucido, eliocopie di rilievo
- rilievo, "materiale vario (appunti) III corso", 1975, cartella
- rilievo, "isolati al 200", 1974, cartella
- planimetrie dei fabbricati del centro storico, 2 fascicoli, fotocopie
- prove di impaginazione per tavole, 3 cc.
- rilievo dei fabbricati del centro storico, fascicolo, fotocopie
- rilievo dei fabbricati, eliocopia
- mappa dei punti di ripresa delle fotografie, eliocopia
- planimetria di Erice, 1:5.000, eliocopia
- planimetria con isolati, c., fotocopie
- planimetria del centro storico con rilievo dei monumenti, 1:500, 2 eliocopie
- planimetria del centro di Erice con le compromissioni ambientali, 1:1.000, eliocopia
- planimetria del centro storico, 1:200, 5 eliocopie
- sezioni del Monte Erice, riga e squadra, c. da lucido
- tavole schematiche relative a norme di piani regolatori (1 relativo ad Agrigento), 2 eliocopie
- pianta con "perimetrazione dell'area del centro storico per l'applicazione della norma specifica", c. da lucido



- sistemazione attuale del traffico, eliocopia con legenda ms.
- planimetrie del centro storico, 7 eliocopie
- planimetria catastale, montaggio di fotocopie
- "quartiere spagnolo", pianta, c. millimetrata
- "Piano di fabbricazione di Erice", 1972, c. da lucido
- "Piante prese dalla Biblioteca Comunale", c., fotocopia
- Pianta di Erice, 1:3.000, c. da spolvero
- rilievi, 2 cc. da lucido
- "progetto impianto fognatizio...", c. da lucido
- "Planimetria dei giardini pubblici", 2 cc., fotocopie
- "Erice foto 78", busta contenente 2 fogli di provini e 2 buste di negativi
- planimetria, foto b/n
- piante del centro storico, "riduzioni fotografiche programma di fabbricazione", cartella contenente 6 foto b/n





Serie 6. Istituto Nazionale di Urbanistica (1951-1983), nn. 1-45

6.1 Sezione per la Toscana e l'Umbria (1951-1981), nn. 1-5

6.1 1951-1960

- gestione: 25 fascicoli ds. e ms., 13 cc. ds., quaderno ds. e ms.
- relazioni e attività: 11 fascicoli ds., 4 cc. ds.
- Lottizzazione della pineta di Migliarino (Comune di Viareggio e Vecchiano), 1953-59, cartella contenente: 7 fascicoli ds., c. ds., c. a stampa; rassegna stampa 1957-66, da «Corriere d'informazione», «Il Gazzettino lucchese», «Il Paese», «l'Unità», «Il Telegrafo», «Vie Nuove», «Il Giornale del Mattino»; corrispondenza, 23 lettere
- rassegna stampa da «Il paese del lunedì», «Il Giornale del Mattino», «Cronaca italiana», 3 ritagli di giornale
- appunti: 4 fascicoli ms., 11 cc. ms.
- corrispondenza: 101 lettere

6.2 1965-1969

- gestione: 8 fascicoli ds. e ms., 2 cc. ds. e ms.
- relazioni e attività: 4 fascicoli ds., c. ds.
- rassegna stampa da «l'Unità», ritaglio di giornale
- appunti: 3 fascicoli ms., 4 cc. ms.
- corrispondenza: 26 lettere

6.3 1970-1974

- gestione: 6 fascicoli ds., 2 cc. ds.
- relazioni e attività: 14 fascicoli ds., 3 cc. ds.
- rassegna stampa da «Il Telegrafo», «La Nazione», «Il Mondo», 4 ritagli di giornale (3 in fotocopia)
- appunti: 7 cc. ms.
- corrispondenza: 29 lettere

6.4 1975-1977

- gestione: fascicolo ds., c. ds.
- relazioni e attività: 24 fascicoli ds., 4 cc. ds.
- rassegna stampa da «Corriere della Sera», «Il Messaggero», 4 ritagli di giornale (1 in fotocopia)
- appunti: quaderno, blocco note, 4 fascicoli ms., 13 cc. ms.
- corrispondenza: 34 lettere

6.5 1978-1981

- gestione: fascicolo ds., c. ms.
- relazioni e attività: 2 fascicoli ds.
- osservazione alla deliberazione sulle «Varianti al PRG del Comune di Firenze», 4 fascicoli ds., eliocopia
- rassegna stampa da «AT», «la Repubblica», «Paese Sera», «La Nazione», «Il Tempo», «l'Unità», «Il Sole 24 ore», «il Manifesto», «Corriere della Sera», «Il Messaggero», 12 ritagli di giornale (7 in fotocopia)
- appunti: fascicolo ms., 2 cc. ms.
- corrispondenza: 14 lettere

6.2 INU (1952-1983), nn. 6-23

6.6 1952-1964

- gestione: 11 fascicoli ds., c. ds., c. ms.
- relazioni e attività: 6 fascicoli ds., 3 cc. ds., 4 fascicoli a stampa, 5 cc. a stampa.
- Mostra dei piani regionali, fascicolo contenente materiale di preparazione della mostra: 23 fascicoli ds., 10 cc. ds., c. da lucido, cartoncino, copia eliografica; appunti: fascicolo ms., c. ms.; corrispondenza: 57 lettere; rassegna stampa da «La spiga», «Il Gazzettino Lucchese»: 2 ritagli di giornale
- appunti: fascicolo ms., 15 cc. ms., 3 cc. ds.
- corrispondenza: 60 lettere, 7 telegrammi

6.7 1965-1966

- gestione: 12 fascicoli ds., c. ds., c. ms.
- relazioni e attività: 9 fascicoli ds., c. ds., cartoncino a stampa
- appunti: 2 fascicoli ms., 2 cc. ms.





32

32 I partecipanti al V Convegno Nazionale dell'INU a Firenze, sulla terrazza dello studio di Edoardo Detti in via del Presto (1955). Si riconoscono, oltre a Detti, Giovanni Astengo e Ludovico Quaroni.





- corrispondenza: 37 lettere, telegramma
- 6.8 1967-1969**
 - gestione: 17 fascicoli ds., 7 cc. ds.
 - relazioni e attività: 18 fascicoli ds., 2 cc. ds., 4 fascicoli a stampa, 3 cc. a stampa, fotocopia
 - rassegna stampa, ritaglio di giornale n.i.
 - appunti: 6 fascicoli ms., 7 cc. ms.
 - corrispondenza: 46 lettere, 10 telegrammi
- 6.9 1970**
 - gestione: 21 fascicoli ds., 2 fascicoli in fotocopia, 4 cc. ds.
 - relazioni e attività: 23 fascicoli ds., 9 fascicoli in fotocopia, 1 fascicolo a stampa, 7 cc. ds, 1 cc. ms, 7 cartoncini a stampa, 1 cartoncino ms.
 - rassegna stampa da «La Stampa», «Il Giorno», «l'Unità», «Giornale di Sicilia», 8 ritagli di giornale (di cui 2 in fotocopia)
 - appunti: 4 fascicoli ms., 6 cc. ms.
 - corrispondenza: 62 lettere, 4 telegrammi
- 6.10 1971**
 - gestione: 18 fascicoli ds., fascicolo in fotocopia, 3 cc. ds., c. ms.
 - relazioni e attività: 7 fascicoli ds., 13 fascicoli in ciclostile, 8 fascicoli in fotocopia, 4 fascicoli a stampa, 4 cc. ds, 2 cartoncini a stampa, busta ds.
 - rassegna stampa da «Avanti!», «il Manifesto», copia e ritaglio di giornale
 - appunti: 3 fascicoli ms., 7 cc. ms.
 - corrispondenza: 60 lettere, 2 telegrammi
- 6.11 1972**
 - gestione: 19 fascicoli ds., 6 cc. ds.
 - relazioni e attività: cartoncino a stampa, cartoncino ms., 31 fascicoli ds., 6 cc. ds.
 - rassegna stampa da «Il manifesto», 2 ritagli di giornale
 - appunti: 2 fascicoli ms., 4 cc. ms.
 - corrispondenza: 59 lettere, telegramma, busta affrancata
- 6.12 1973**
 - gestione: 18 fascicoli ds., 3 cc. ds.
 - relazioni e attività: fascicolo a stampa, cartoncino a stampa, 2 cc. a stampa, fascicolo ds., 37 fascicoli ds., fascicolo ms., 6 cc. ds., 2 fatture
 - Conferenza nazionale per l'attuazione della riforma della casa: 5 fascicoli ds., fascicolo a stampa, cartoncino a stampa, c. ds., c. ms., 2 ritagli di giornale da «l'Unità»
 - rassegna stampa da «Avanti!», 2 fogli di giornale
 - appunti: fascicolo ms., 3 cc. ms., quaderno ms.
 - corrispondenza: 38 lettere, telegramma
- 6.13 1974**
 - gestione: 14 fascicoli ds. e ms.
 - relazioni e attività: 13 fascicoli ds., 2 cc. ds. e ms., 3 inviti a stampa
 - incontro di studio «Magistratura e territorio», Firenze 1-4.06.1974, cartella contenente: 3 fascicoli ds.; invito, c. a stampa (2 copie); ED, «Giugno '74-Badia», appunti del discorso introduttivo, 5 pp. ms.
 - appunti: quaderno, fascicolo ms., 6 cc. ms.
 - corrispondenza: 41 lettere, 1 biglietto
- 6.14 1975**
 - gestione: 11 fascicoli ds. e ms., 2 cc. ds.
 - relazioni e attività: 28 fascicoli ds., 2 cc. ds., pieghevole a stampa
 - riforma del regime dei suoli, cartella contenente: 4 fascicoli ds.; *schema di proposta di legge presentata in conferenza stampa il 11 nov. 1975*, fascicolo ds. (2 copie); *La riforma del regime dei suoli. Le proposte dell'Inu*, «Urbanistica Informazioni», c. a stampa
 - rassegna stampa da «l'Unità», «La Stampa», «Il Messaggero», «Avanti!», «Corriere della Sera», «Il Tempo», «Paese Sera», 11 ritagli di giornale e 4 fotocopie di ritagli
 - appunti: fascicolo ms., 3 cc. ms.
 - corrispondenza: 55 lettere, telegramma



- 6.15 1976**
- gestione: 3 fascicoli ds.
- relazioni e attività: 9 fascicoli ds. tra cui: ED, “-76 sul Bollettino dell’ordine architetti”, fascicolo, 4 pp. ds.
- appunti: fascicolo ms., 2 cc. ms.
- corrispondenza: 38 lettere 1 telegramma
- 6.16 1977**
- gestione: 4 fascicoli ds., 2 cc. ds.
- relazioni e attività: 19 fascicoli ds., 2 cc. ds.
- *L’equo canone inquinato*, in «Il Messaggero» 08.07.1977, ritaglio di giornale, fotocopia
- appunti: 2 fascicoli ms., 3 cc. ms.
- corrispondenza: 34 lettere, telegramma
- 6.17 1978**
- gestione: 18 fascicoli ds., c. ds.,
- relazioni e attività: 6 fascicoli ds., c. ds.
- Seminario nazionale “Il programma poliennale di attuazione”, Venezia 1978, cartella contenente: manifesto a stampa, 16 fascicoli ds., c. ds., 2 fascicoli a stampa in fotocopia, 2 cc. a stampa in fotocopia
- rassegna stampa da «Corriere della Sera», «Il Nuovo Corriere», 4 ritagli di giornale
- appunti: quaderno ms., 3 fascicoli ms., c. ms.
- corrispondenza: telegramma, 19 lettere
- 6.18 1979**
- gestione: 10 fascicoli ds., fascicolo a stampa, c. ds., pieghevole a stampa
- relazioni e attività: 3 fascicoli ds., c. ds., 3 fascicoli a stampa in fotocopia, fascicolo a stampa, pieghevole
- seminario sul Mezzogiorno, cartella contenente: 4 fascicoli ds., c. ds., pieghevole a stampa
- seminario nazionale “Organismi intercomunali e/o sub-regionali di programmazione, pianificazione e gestione”, dicembre 1979, cartella contenente: 16 fascicoli ds. ms. e a stampa in fotocopie (collage), c. ms.; appunti, fascicolo ms.
- rassegna stampa da «La Nazione», «Paese Sera», «l’Unità», 5 ritagli di giornale
- appunti: fascicolo ms., c. ms.
- corrispondenza: 27 lettere
- 6.19 1980**
- gestione: 15 fascicoli ds.
- relazioni e attività: pieghevole a stampa
- rassegna stampa da «La Nazione», ritaglio di giornale
- appunti: c. ms.,
- corrispondenza: 23 lettere
- 6.20 1981**
- relazioni e attività: 2 fascicoli a stampa,
- ricerca finanziata dal Comitato per l’Edilizia Residenziale, 4 fascicoli ds., c. ms. in fotocopia
- rassegna stampa, raccolta di ritagli giornale in fotocopia a cura dell’INU in occasione del XIX Congresso Nazionale
- corrispondenza: 2 lettere
- 6.21 1982**
- corrispondenza: 2 lettere
- 6.22 1983**
- gestione: fascicolo ds.
- relazioni e attività: 5 fascicoli ds.
- corrispondenza: 3 lettere
- 6.23 Testi e documenti su temi urbanistici**
- materiale su temi urbanistici discussi in ambito INU, 18 fascicoli ds., cartoncino a stampa, 3 cc. ms.

6.3 Congressi nazionali (1952-1977), nn. 24-35

- 6.24 IV Congresso Nazionale, Venezia, 18-20 ottobre 1952**
- documentazione del congresso: manifesto, pieghevoli a stampa, 2 cc. a stampa, 13 fascicoli a stampa, 2. cc.





ds., 17 fascicoli ds.
- rassegna stampa da «Il Nuovo Corriere», «La Nazione Italiana», 2 ritagli di giornale
- corrispondenza: lettera

6.25 V Congresso Nazionale, Genova, 14-17 ottobre 1954

- documentazione del congresso: 4 pieghevoli a stampa, 11 fascicoli a stampa, 32 fascicoli ds.
- rassegna stampa da «Il Secolo XIX», «Corriere Mercantile», 2 ritagli di giornale

6.26 VI Congresso Nazionale, Torino, 18-21 ottobre 1956

- documentazione del congresso: 4 pieghevoli a stampa, 2 cc. a stampa, 6 fascicoli a stampa, 26 fascicoli ds.

6.27 VII Congresso Nazionale, Bologna, 25-28 ottobre 1958

- documentazione del congresso: 2 pieghevoli, tessera personale di ED, c. ds., 12 fascicoli a stampa, 12 fascicoli ds.

6.28 VIII Congresso Nazionale, 1960

- documentazione del congresso: fascicolo a stampa, fascicolo ds.

6.29 IX Congresso Nazionale, Cagliari, 25-27 ottobre 1963

- documentazione del congresso: 3 fascicoli a stampa, 9 fascicoli ds.

6.30 X Congresso Nazionale, Firenze, 23-25 ottobre 1964

- documentazione del congresso: 5 pieghevoli a stampa, c. ds., fascicolo a stampa, 24 fascicoli ds.
- corrispondenza: lettera
- appunti: 3 cc. e 2 fascicoli ms.

6.31 XI Congresso Nazionale, Palermo, 4-6 novembre 1966

- documentazione del congresso: 2 tessere personali di ED, 2 pieghevoli a stampa, fascicolo a stampa, fascicolo ds.

6.32 XII Congresso Nazionale, Napoli, 14-16 ottobre 1968

- documentazione del congresso: 2 pieghevoli a stampa, 9 fascicoli ds.
- rassegna stampa da «l'Unità», «Paese Sera», 4 ritagli di giornale
- appunti: 9 cc. ms.
- corrispondenza: 5 lettere

6.33 XIII Congresso Nazionale, Ariccia (Roma), 1-3 luglio 1972

- documentazione del congresso: 2 manifesti, 3 cc. a stampa, c. ds., 12 fascicoli a stampa, 46 fascicoli ds.
- rassegna stampa, 4 ritagli di giornale

6.34 XIV Congresso Nazionale, L'Aquila, 28 febbraio - 2 marzo 1975

- documentazione del congresso: cartoncino a stampa, manifesto, c. ds., fascicolo a stampa, 37 fascicoli ds.
- rassegna stampa, 3 ritagli di giornale
- appunti: 2 cc. ms.

6.35 XV Congresso Nazionale, Roma, 13-15 maggio 1977

- documentazione del congresso: pieghevole a stampa, 2 fascicoli a stampa, 15 fascicoli ds.
- appunti: c. e 3 fascicoli ms.

6.4 Convegni nazionali (1955-1977), nn. 36-44

6.36 V Convegno Nazionale, Firenze, 4-6 novembre 1955

- documentazione del congresso: 4 fascicoli a stampa, 28 fascicoli ds.
- rassegna stampa da «Il Contemporaneo», «La Nazione Italiana», «l'Unità», «Il Giornale del Mattino», «Il Nuovo Corriere», 19 ritagli di giornale
- appunti: 2 cc. ms.

6.37 VI Convegno Nazionale, Lucca, 9-11 novembre 1957

- documentazione del convegno: pieghevole a stampa, fascicolo a stampa, 6 fascicoli ds.
- rassegna stampa da «Il Paese», 2 ritagli di giornale
- appunti: fascicolo ms.

6.38 XI Convegno Nazionale, Ancona, 4-6 novembre 1967

- documentazione del convegno: pieghevole a stampa, 16 fascicoli ds.





6.39 Convegno Nazionale, Bologna, 13-15 febbraio 1970

- documentazione del convegno: 2 fascicoli ds.

6.40 Convegno Nazionale, Roma, 25 giugno 1971

- documentazione del convegno: 2 cartoncini a stampa, manifesto, 5 fascicoli a stampa, 5 cc. a stampa, 3 cc. ds., 7 fascicoli ds.
- appunti: 2 fascicoli ms.

6.41 Convegno Nazionale, Perugia, 23-25 novembre 1971

- documentazione del convegno: 2 pieghevoli a stampa, manifesto, fascicolo a stampa, c. a stampa, 6 cc. ds., 22 fascicoli ds.,
- rassegna stampa da «Il Corriere della Sera», ritaglio di giornale
- appunti: fascicolo ms., 2 cc. ms.

6.42 Tavola Rotonda “La Proposta di Legge...”, Catanzaro, 19 febbraio 1974

- documentazione: cartoncino a stampa, c. ds., fascicolo a stampa, 2 fascicoli ds.
- rassegna stampa da «Il Giornale della Calabria», ritaglio di giornale
- appunti: 3 fascicoli ms., 4 cc. ms.

6.43 Convegno Nazionale, Milano, 20-22 febbraio 1976

- documentazione del convegno: 2 pieghevoli a stampa, manifesto

6.44 Convegno Nazionale, Genova, 11 marzo 1977

- documentazione del convegno: 2 fascicolo ds.

6.5 Gestione della rivista «Urbanistica» (1974-1978), n. 45

6.45 Gestione della rivista «Urbanistica», 1974-1978

- documenti: 9 cc. ds., 39 fascicoli ds., 4 cc. ms.
- appunti: 13 cc. ms.
- corrispondenza: 1974-1978, s.d.: 83 lettere

6.6 Pubblicazioni INU

- INU, nn.1-5, 7, 9-10, 1952-53 (alcuni in più copie)
- INU, *Matera: uno studio*, notizia al IV Congresso Nazionale di Urbanistica, 1952, fascicolo a stampa (2 copie)
- INU, sezione pugliese, *Invito alla collaborazione*, s.d., volume a stampa (2 copie)
- INU, *Proposta di legge generale per la pianificazione urbanistica*, VIII congresso, 1960, fascicolo a stampa
- INU, *Documento sulla politica della casa*, 1970, fascicolo a stampa
- INU-Sezione Laziale, *Documento programmatico elaborato dal Consiglio Direttivo*, 1971, fascicolo a stampa
- INU-Sezione Laziale, *Osservazioni sul nuovo Piano Regolatore Generale di Roma - 1962*, fascicolo a stampa
- ED, *Un ordinamento urbanistico democratico: forze, organi, regolamento della legge*, relazione generale al X Congresso dell'INU 1964, estratto da «Urbanistica» n. 42-43 (51 copie)
- A. Cederna, *Stoccolma: il verde pubblico ed i parchi per il gioco dei ragazzi*, estratto da «Urbanistica» n.44
- P. Radogna, *Sviluppo industriale del Mezzogiorno*, estratto da «Urbanistica» n.45
- INU, “inudoc.”, bollettino di documentazione della commissione nazionale “Questione abitativa”, post 1980
- INU, “Urbanistica Milano”, Mensile dell'INU-Sezione Lombarda, nn. 2-3, 1974
- INU, Notiziario per i soci, nn. 1-3, 6-7, 9-13, 15-28, 1957-59 (alcuni in più copie)
- “Urbanistica Informazioni”, supplemento bimestrale di «Urbanistica», nn. 1-4, 6-16, 17/18, 19-20, 24, 26, 1972-76 (alcuni in più copie)
- “Quaderni di Urbanistica Informazioni”, n. 1, 1973



Serie 7. Attività politica e impegno civile (1944-1978), nn. 1-22

7.1 CTLN e Partito d'Azione, commissioni per la ricostruzione di Firenze (1944-1947), nn. 1-5

7.1 "Partito d'Azione" e "Comitato di Liberazione Nazionale", 1944-1947

Documenti testuali:

- documentazione relativa alla destinazione militare di ED e alle concessioni di congedi illimitati, anni 1938-1942, 5 cc. ds. e ms.
- *Comando della 5° armata*, attestato a ED, 29.04.1943, c. ds.
- *Comando PAZ III zona, Piano di operazione*, programma per la difesa della città di Firenze, 15.07.1944, 6 cc. ds.
- Soprintendenza ai Monumenti, A. Venè, *Relazione circa i provvedimenti presi per l'assistenza agli sfollati in Palazzo Pitti*, 8 cc. ds.
- *Il Comitato Toscano di Liberazione Nazionale...*, disposizioni per le persone ospitate a Palazzo Pitti, 1944, c. ds.
- N. Baroni, *Organizzazione e disciplina della pulizia, igiene, servizi...*, relazione sull'organizzazione a Palazzo Pitti, 1944, c. ds.
- *Relazione sull'attività della 4° compagnia - IV Brigata*, con allegati dove indicati i nomi degli appartenenti alle varie squadre, 7 cc. ds.
- *Edoardo Detti fu Antonio...*, relazione sintetica delle attività di ED e Roberto Detti, 1943-1944
- elenco di nominativi, c. ds.
- *Fecero parte della squadra d'azione...*, elenco nominativi, c. ds.
- attestato di collaborazione di ED con comando alleato, 06.08.1944, c. ms.
- Presidio Militare di Firenze, collocazione in congedo di ED dal 31.08.1944, c. ds.
- CTLN, *Prestito della libertà, titolo da L.100*, 1944, 3 titoli a stampa
- Corpo volontario della libertà, *Rapporto informativo*, relazione su attività di ED partigiano, c. ds.
- Centro raccolta e riordinamento settore, *Dati riflettenti la posizione personale del ten. Detti Edoardo*, scheda prestampata compilata a mano da ED sul periodo tra 08.09.1943 e 11.08.1944, contiene: tessera del Partito d'Azione con il nome di Edoardo Cavalcanti; conferma di collocamento in congedo dall'8.09.1943, 1947
- *Certificato al Patriota*, attestato di partecipazione alla Resistenza, 2 certificati a stampa a nome di ED e Margherita Bernardini
- ED, *Discorso programmatico per le elezioni amministrative - P.zza Vittorio*, [1946?], 3 cc. ms.
- attestato di partecipazione al Partito d'Azione di G. Maier, 1947, c. ds.
- Partito d'Azione, Federazione giovanile, Programma di comunicazioni politiche, volantino, c. a stampa
- *Vitale estetica dell'architettura*, appunti [presum. di una conferenza o lezione universitaria], 8 cc. ds.
- *Nozioni generali sui piani delle città*, 4 cc. ds.
- *Dell'individualità delle città con un leggero accenno all'arte antica dell'urbanistica*, 6 cc. ms.
- *le chiese pare che non partecipino...*, frammenti di appunti, 5 cc. ms.
- *Il Comitato di Liberazione Nazionale toscano a tutti i centri provinciali e comunali della Toscana*, 10.06.1944, manifesto a stampa (15 copie)
- *Il Manifesto degli italiani d'America*, maggio 1944, c. a stampa
- «L'Azione», settimanale del Partito d'Azione, 15.08.1944
- *L'Arno attraversato ad est di Firenze*, in «Corriere di Firenze», 23.08.1944
- P. Calamandrei, *Storia non cronaca*, in «La Nazione del Popolo», 04-05.09.1944
- «La Nazione del Popolo», 05.02.1945
- *I candidati azionisti e dell'Uomo Qualunque*, in «La Nazione del Popolo», 11.10.1946
- *Programma elettorale del Partito d'Azione*, ED candidato, c. a stampa (3 copie)
- «Non mollare!», settimanale del Partito d'Azione, 08.06.1947
- Corpo Volontario della Libertà, Comando della Toscana, ordini del 11 agosto 1944, volantino
- M. Rossi Doria, *Questa è la storia del passato/ ch'era finito ed è...*, c. ms.
- C. Invernì, *I partiti e la nuova realtà italiana (La politica del C.L.N.)*, marzo 1944, fascicolo a stampa
- Partito d'Azione, *Quaderni dell'Italia Libera*, nn. 1, 2 e 3, 1944, 3 fascicoli a stampa
- Partito d'Azione, *Che cosa vogliamo*, opuscolo a stampa
- Partito d'Azione, *Battaglia per la Costituente*, n. 2 e 11, 2 opuscoli a stampa
- *Il socialismo del Partito d'Azione*, opuscolo a stampa (2 copie)
- Movimento della democrazia Repubblicana, *Manifesto agli Italiani*, 1946, opuscolo a stampa
- *Movimento d'azione socialista Gruppo di Firenze*, 1947, fascicolo a stampa
- *1° Congresso nazionale del partito d'Azione*, opuscolo a stampa
- FIAP, *I casi d'Italia*, opuscolo a stampa



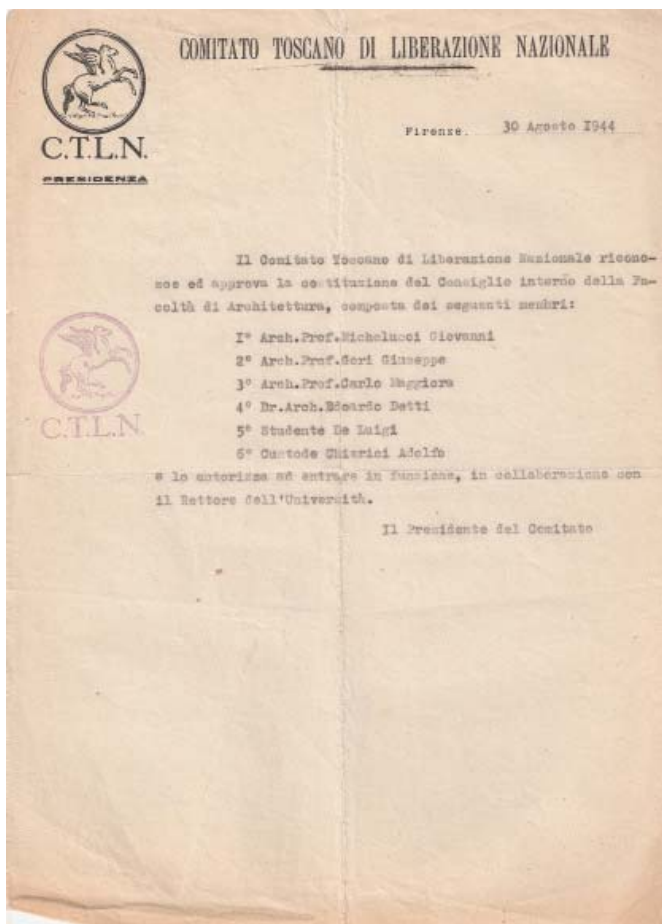

33



34

33 Il CTLN approva il Consiglio interno alla Facoltà di Architettura.
 34 Le sponde dell'Arno distrutte dalle mine tedesche: vista dalla torre di Palazzo Vecchio.



- C.L. Raghianti, *Il Comitato di Liberazione Nazionale toscano come governo provvisorio ed i suoi atti*, in "Occidente", n. 5, 1953, fotocopie
- P. Calamandrei, *Passato e avvenire della Resistenza*, 1954, fascicolo a stampa
- C.L. Raghianti, *Disegno della Liberazione italiana, 1954*, in *Il Partito d'Azione, il suo programma, la sua storia*, appendice al testo, fascicolo ds., fotocopie
- S. Contini Bonacossi-L. Collobi Raghianti (a cura di), *Una lotta nel suo corso*, 1954, estratti di pagine varie, fascicolo ds., fotocopie
- FIAP (Federazione italiana associazione partigiane), tessere di ED, 1964 e 1968
- F. Parri, *Inventario e invito per la battaglia di domani*, (scritto uscito su «Il Ponte» nel 1956), 1956, fascicolo a stampa
- R. Carnevali, *Documenti del Partito d'Azione*, in «Il Nuovo Corriere», 05.09.1954
- "Cronaca Italiana", n. 23, 08.06.1957
- *Domenica 24 Novembre alle ore 10 tutti i fiorentini al Piazzale degli Uffizi ad ascoltare Carlo Ludovico Raghianti*, volantino, 1957
- *Conferenza di Raghianti sulla Resistenza e i giovani* in «Il Paese», 10.01.1960
- Comitato regionale piemontese per la difesa dei valori della Resistenza, circolare, c. a stampa
- attestazione partecipazione alla Resistenza di L. Vasquez, 1966
- Corpo Volontario della libertà, Divisione "Giustizia e libertà", carta intestata, foglio e busta
- appunti: 2 cc. ms.
- "Detti partigiano", cartella con annotazioni di documenti su ED partigiano redatti da organizzatori della mostra
- 1944-1947, s.d.: 17 lettere

7.2 "Commissione per la rimozione delle macerie del centro distrutto" poi "Commissione artistica per Firenze distrutta", 1944

Documenti testuali:

- relazione al CLN, 2 cc ds.
- *Turni di assistenza ai lavori...*, 2 cc. ds. (2 copie)
- *Elenco degli studenti di architettura volontari...*, c. ds.
- verbali riunioni n.1-10, agosto-settembre 1944, 10 fascicoli ds. (in più copie)
- verbali riunioni s.n., settembre-dicembre 1944, 8 fascicoli ds. e ms. (in più copie)
- *Relazione circa la stabilità dei ruderi di alcune torri fiorentine residuati dalle distruzioni compiute dalle truppe germaniche nell'agosto 1944*, 08.09.1944, fascicolo ds. (2 copie)
- *Proposta alla Commissione artistica di un piano di lavoro preparatorio...*, 2 cc. ds. (2 copie)
- *Programma per la preparazione degli studi e dei dati relativi al Piano di Ricostruzione...*, 3 cc. ds. con appunti ms.
- *Proposta per la distribuzione degli incarichi per la raccolta dei dati...*, 04.07.1945, c. ds.
- *I centri abitati del Lazio...*, relazione, 3 cc. ds.
- appunti: 4 cc. ms.
- 1944, s.d.: 4 lettere

Documenti grafici:

- Firenze, zone distrutte attorno a Ponte Vecchio, foto b/n

7.3 "Commissione di Studio per l'Urbanistica ed Edilizia" del CTLN; "Commissione per lo studio dei problemi edilizi" del Partito d'Azione, 1945

Documenti testuali:

- CTLN, nomina della Commissione di Studio per l'Urbanistica ed Edilizia, 1945, c. ds.
- *Proposta al CTLN ed alla Commissione Artistica del CTLN di un piano di ricostruzione edilizia regionale*, c. ds. (2 copie)
- Comitato per la Ricostruzione della Provincia di Firenze, Relazione e prime proposte per il piano di Ricostruzione, fascicolo ds., fotocopie
- *Nomine effettuate dal CTLN*, 2 cc. ds., fotocopie
- verbali di riunione della Commissione per lo studio dei Problemi artistici, giugno e ottobre 1945, 2 cc. ds.
- 1945: 3 lettere

7.4 "Commissione Comunale Urbanistica per la ricostruzione di Firenze", 1945-1947

Documenti testuali:

- *Istruzioni per l'applicazione del D.L. Luogotenenziale recante norme per i piani di ricostruzione degli abitati dalla guerra*, circolare del Ministero LLPP, 09.04.1945, fascicolo ds.
- Commissione Comunale Urbanistica per la ricostruzione di Firenze, delibera di costituzione, 14.02.1945, c. ds.
- Commissione Comunale Urbanistica: costituzione sottocommissioni, verbale riunione, 18.04.1945, c. ds.

- *La sottocommissione incaricata dello studio...*, relazione sulla ricostruzione del Ponte alla Carraia, c. ds. (2 copie)
- commissione per il Ponte alla Vittoria, gennaio 1945, 2 cc. ds.
- R. Davoli, *Promemoria per la commissione per la ricostruzione della zona centrale*, c. ds., 08.08.1945
- *La commissione per gli studi preliminari...*, c. ds. e ms.
- ordinanza del Sindaco di Firenze sulla progettazione dei fabbricati, 06.09.1945, c. ds.
- verbali di riunione della Commissione urbanistica, giugno-luglio 1945, 3 fascicoli ds.
- verbale di riunione della Commissione urbanistica per la Ricostruzione di Firenze, 05.12.1945, fascicolo ds.
- B. Berenson, *Come ricostruire Firenze demolita*, in «Il Ponte» n. 1, 1945, c. ds.
- *Occorre un'architettura semplice come è nelle tradizioni fiorentine*, intervista a ED, in «l'Unità», 27.03.1947, ritaglio di giornale
- «Il mondo», n. 1, 07.04.1945, contiene G. Michelucci, *Dei ponti*; ED, *Notiziario*
- «Il mondo», n. 2, 21.04.1945, contiene ED, *Architettura*
- *Si avvertono tutti gli iscritti all'Associazione Cultori di Architettura...*, convocazione della riunione, 2 cc. ds.
- comitati per la ricostruzione, questionari, 5 cc. ds.
- Concorso Nazionale per il progetto del piano di ricostruzione di Firenze, bando, fascicolo ds. (2 copie)
- *La città di Firenze e per essa il suo Comune...*, relazione, fascicolo, 3 pp. ds.
- *Questa Associazione, riunita in assemblea generale...*, 1946, c. ds.
- Provincia Firenze, dati statistici, 2 cc. ds.
- relazione della Commissione giudicatrice del concorso, conclusioni, 3 cc. ds.
- *Riunione della Commissione giudicatrice del Concorso per la Ricostruzione della zona distrutta intorno al Ponte Vecchio e degli autori del progetto Definitivo*, 1947, fascicolo ds.
- *I sottoscritti architetti, chiamati a suo tempo...*, bozza di lettera con minuta ms, 2 fascicoli ds. e ms.
- *Approvazione del progetto della zona a sinistra dell'Arno, del piano parziale di ricostruzione di Firenze*, provvedimento del Ministero dei LLPP, 15.04.1950, fascicolo ds.
- delibera del Consiglio comunale sulla ricostruzione in Borgo San Jacopo, 21.07.1952, fascicolo ds.
- Ordine degli architetti della Toscana, scheda votazione, cartoncino a stampa
- appunti: 9 cc. ms. e ds.
- 1945-1947, s.d.: 46 lettere, cartolina postale

7.5 “Facoltà di Architettura”

Documenti testuali:

- *Al Comitato di Liberazione Nazionale Firenze*, 29.08.1944, 4 cc. ds.
- Costituzione del Consiglio interno della facoltà di Architettura, 30.08.1944, c. ds.
- convocazione a riunione del 11.10.1944, c. ds.
- *Mozione presentata dalla Commissione provvisoria...*, 13.10.1944, 2 cc. ds.
- *La mozione presentata dalla Commissione...*, fascicolo, 6 cc.ds. e ms.
- *La Commissione interna della Facoltà...*, fascicolo, 7 pp. ds., c. di appunti ms.
- *Premessa alla costituzione del Consesso di Facoltà*, fascicolo, 5 pp. ds.
- *Il lavoro dell'individuo si svolge...*, relazione, fascicolo, 5 pp. ds.
- “dell'ordinamento di studi. Una iniziativa” *Il lavoro dell'individuo si svolge...*, bozza della relazione, 6 cc. ms.
- *Ringraziamento della Commissione*, fascicolo ds.
- seduta del 15.11.1944, c. ds.
- riunione della commissione del 01.12.1944, biglietto d'invito
- verbale riunione del 01.12.1944, 2 cc. ds.
- *Osservazioni e proposte sulla facoltà di architettura*, relazione, 3 fascicoli ds. con correzioni ms. e fascicolo ms.
- ED-G. Gori, *Proposte per il riordinamento delle facoltà di architettura. Relazione presentata e letta alla facoltà di Architettura di Firenze il giorno 1 dicembre 1944*, fascicolo a stampa
- *Allo scopo di facilitarne la visione...*, relazione, e “promemoria per Ragghianti”, 2 cc. ds.
- *Schema di piano per la raccolta iniziale di materiale per l'Istituto...*, 2 cc. ds.
- *Esperienze di una Commissione di facoltà*, 5 cc. ds.
- ED, *La commissione interna della facoltà di architettura*, in «La Nazione del Popolo», 21.11.1944, ritaglio di giornale, fotocopia
- *L'Università fiorentina parla il linguaggio della libertà. La coscienza civile della nuova Italia nel discorso del rettore*, in «La Nazione del Popolo», 18-19.09.1944, ritaglio di giornale
- *L'architettura e il nuovo stato*, in «La Nazione del Popolo», 04-05.09.1944, ritaglio di giornale (5 copie)
- *L'architettura e il nuovo stato*, in «La libertà», 10-09-1944, ritaglio di giornale (3 copie)
- *I problemi della scuola*, in «La Nazione del Popolo», 16.11.1944, ritaglio di giornale
- tessera dell'Associazione Sindacale Assistenti Universitari di Anselmo Parigi, cartoncino a stampa

- Associazione Sindacale Assistenti Universitari, *Statuto*, fascicolo a stampa, 4 pp.
- Associazione Sindacale Assistenti Universitari, *Gli aiuti e gli assistenti universitari...*, 1945, fascicolo, 6 pp. ds.
- Associazione Sindacale Assistenti Universitari, *Elenco dei sottoscrittori del fondo assistenza sociale*, c. ds.
- Associazione Sindacale Assistenti Universitari, *Caro Consocio...*, circolare, 1946, 2 cc. ds.
- *Notizie dell'A.S.A.U.*, 1945, 2 fascicoli ds.
- Sindacato nazionale della scuola universitaria, *Portiamo a conoscenza...*, 1945, c. ds.
- Università degli studi di Firenze, *Nei giorni 10, 11, 12 giugno...*, c. ds.
- *Relazione della facoltà di architettura di Firenze*, fascicolo, 11 pp. ds.
- Università degli studi di Firenze, Facoltà di architettura, circolare sul convegno dei docenti, 1947, c. a stampa
- *Riassunto della relazione Piccinato*, c. ds.
- *Proposta di schema per la relazione...*, 2 cc. ds.
- *Biennio*, 2 cc. ds.
- A. Marzi, *Il problema dell'orientamento universitario dei giovani*, estratto da "Vita sociale", n. 7-8, 1945
- *Un consultorio universitario...*, volantino, c. a stampa
- *Consultorio universitario per l'orientamento professionale*, 3 cc. ds.
- *Piano di studi consigliati*, c. a stampa con appunti ms. allegati
- esposti e processi di epurazione, fascicolo contenente materiale a stampa, carte ds. su R. Fagnoni, appunti ms.
- appunti: fascicolo ms., 12 cc. ms.
- 1944-1945: 3 lettere

7.2 Commissioni del Comune di Firenze (1953-1954), n. 6

7.6 Attività della Commissione per la risoluzione dei problemi urbanistici cittadini e della Commissione per il Piano Regolatore, Comune di Firenze, 1953-1954

Documenti testuali:

- *Commissione urbanistica del 14 aprile 1953*, fascicolo ds.
- Comune di Firenze, *Regolamento per il consiglio comunale, Testo unico*, 05.05.1953, fascicolo a stampa (2 copie)
- Comune di Firenze, *Bando di concorso per il risanamento e la sistemazione...*, fascicolo, 5 pp. ds.
- *L'approvazione del piano regolatore è indispensabile per lo sviluppo della città*, conferenza di ED in «Il Nuovo Corriere» 16.04.1953, ritaglio di giornale (2 copie)
- *Deliberazione del Consiglio Comunale*, nomina della commissione per PRG, 14.07.1954, c. ds.
- rassegna stampa da «Il Mondo», «La Nazione Italiana», «Il Nuovo Corriere», 1950-1955, 10 ritagli di giornale
- appunti: fascicolo ms., 6 cc. ms.
- 1953: 8 lettere

7.3 Attività di consigliere al Comune di Firenze (1956-1960), nn. 7-14

7.7 1956

Documenti testuali:

- *Elezioni comunali di Firenze*, elenco dei candidati PSI-Unità popolare con ED tra i candidati, fascicolo a stampa
- *Per il Comune libero e democratico*, programma del PSI e UP alle elezioni amministrative 1956, fascicolo a stampa
- *Rifredi socialista*, bollettino di dibattito e orientamento politico, fascicolo, 8 pp. ds., fotocopie
- Comune di Firenze, Consiglio comunale, sessione ordinaria, sedute pubbliche, ordine del giorno, settembre-dicembre 1956, 11 fascicoli ds.
- *L'Ing. Giuntoli illustra agli intervenuti...*, fascicolo ds. (2 copie)
- *Promemoria. Sistemazione della traslazione...*, c. ds.
- Comune di Firenze, Verbali delle riunioni della Commissione Tecnica per il PRG, febbraio-dicembre 1955, fascicolo ds.
- Comune di Firenze, *Commissione tecnica per il piano regolatore*, verbali di riunione, gennaio-luglio 1956, 12 fascicoli ds.
- appunti: c. ms., 3 fascicoli ms.
- rassegna stampa da «Il Nuovo Corriere», «Il Paese», «La Nazione Italiana», «Giornale del mattino», 5 ritagli di giornale
- 1955-1956: 19 lettere

7.8 1957

Documenti testuali:

- Comune di Firenze, Consiglio comunale, sessione ordinaria, sedute pubbliche, ordine del giorno, 4 fascicoli



- ds., febbraio-marzo 1957
- *Tonnellate di polvere e detriti inquinano l'aria che respiriamo*, in «Avanti!», 21.02.1957
 - *Legge 28 febbraio 1949, n. 43...*, cartoncino ds.
 - *Sig. Presidente della Repubblica, il 17 giugno 1957...*, c. a stampa
 - *Il Convegno dell'Inu a Lucca*, frammento del «Bollettino Tecnico» n.12, 1957
 - rassegna stampa da «Politica», «La Nazione Italiana», «Avanti!», «Corriere della Sera», «Giornale del mattino», «Il Paese», 17 ritagli di giornale
 - 1957: 18 lettere, telegramma

7.9 1958

Documenti testuali:

- Ordine degli architetti della Toscana, osservazioni al PRG del 1958, fascicolo, 9 pp. ds.
- *Commissione di studio per il Piano regolatore generale di Firenze*, iniziativa della Soc. Leonardo da Vinci e della Sezione Toscana di Italia Nostra, novembre 1958, fascicolo ds.
- *Tracciato il programma della "provincia" in vista della ripresa parlamentare*, ritaglio di giornale n.i., con allegata cartolina fotografica di Prato
- rassegna stampa da «La Nazione Italiana», «Il Paese», «Corriere della sera», 33 ritagli di giornale

7.10 1959

Documenti testuali:

- rassegna stampa da «La Nazione italiana», «Politica liberale», «Il Paese», «Bollettino tecnico», 36 ritagli di giornale

7.11 1960

Documenti testuali:

- Comune di Firenze, *Elezioni amministrative 1960*, comunicazione dell'avvenuta elezione, 2 cc. a stampa
- Camera dei Deputati, *Proposta di legge. Vendita a trattativa privata al Comune di Firenze...*, fascicolo a stampa
- Soprintendenza ai Monumenti di Firenze, *Piano Regolatore Generale della Città di Firenze. Osservazioni*, lettera del Soprintendente Procacci con allegata relazione, 1960, c. ds.
- Sezione Toscana di Italia Nostra, *Nota per il bollettino n° 19-segnalazioni*, c. ds. con allegate lettere di U. Zanotti Bianco e A. Cenerini
- rassegna stampa da «La Nazione Italiana», «Il Popolo», «Il Paese», 9 ritagli di giornale
- pianta di proprietà in viale Galileo, eliocopia

7.12 Dibattito sul tracciato dell'Autostrada del Sole, 1954-1958

Documenti testuali:

- *Considerazioni circa le proposte di varianti al percorso...*, fascicolo ds. con allegato biglietto e messaggio di G. Salvini (3 copie)
- *La sezione Tosco-umbra dell'Istituto Nazionale...*, bozza di lettera, c. ds.
- «appunti per preparare la risposta al sig. Nicole Milhaud», 1958, 3 cc. ds.
- *L'autostrada del sole tra Firenze Roma secondo il progetto umbro-sabino*, fascicolo a stampa
- R. Giurati, *L'autostrada "Leonardo da Vinci"*, fascicolo a stampa (3 copie)
- Comitato senese per l'autostrada Milano-Napoli, *Autostrada del Sole*, fascicolo a stampa
- «Notiziario», n. 10, ottobre 1961, frammento di rivista
- rassegna stampa da «Il Paese», «Giornale del mattino», «La nuova stampa», «Avanti!», «La Nazione Italiana», «l'Espresso», «Il Nuovo Corriere», 1954-1958, 21 ritagli di giornale
- 1957-1958: 3 lettere, 2 telegrammi

Documenti grafici:

- *Autostrada "Leonardo da Vinci"*, cartografia con ipotesi di tracciato, carta a stampa

7.13 Polemica su Sorgane, 1955-1957

Documenti testuali:

- Ufficio stampa del Comune di Firenze, *Acquistato dal Comune fra Firenze e Bagno a Ripoli il terreno per un altro complesso di case I.N.A.*, 1954, c. ds.
- F. Gori Montanelli, «Voto della Lega (d'Azione per la difesa estetica di Firenze), comunicato al Sindaco e alla stampa», 1955, c. ds. con firma e scritta di Montanelli (2 copie)
- ED, interpellanza al Sindaco, 1956, c. ms. su carta intestata del Comune
- Consiglio comunale, *Commissione consiliare per Sorgane*, adunanza del 06.03.1957, fascicolo, 4 pp. ds.
- *Il Comitato di azione per "Firenze, Sorgane e il Piano regolatore"...*, fascicolo, 2 pp. ds.





- ED, "Obiezioni al progetto di Sorgane-1° stesura", fascicolo ds. con annotazioni ms. e allegato messaggio ms. di Astengo
- convegno *Firenze, Sorgane e il Piano regolatore*, 9 giugno 1957, Firenze, fascicolo contenente: volantino a stampa con la sua bozza; resoconto e presenze, 2 cc. ds. e ms. (2 copie); ordine del giorno, 2 cc. ds.; adesioni all'ordine del giorno, 3 cc. ds.; trascrizione intervento di ED fascicolo ds.; trascrizione dell'intervento di T. Codignola, c. ds.; indirizzario, c. ds.
- ED, *Firenze si trova ancora priva di un piano regolatore...*, fascicolo ds.
- ED, *Alla interpellanza presentata e svolta in Consiglio comunale...*, fascicolo, 7 pp. ds. con annotazioni ms.
- B. Zevi, *Interpellato in merito a quanto ho detto...*, c. ds. (3 copie)
- "Appunti dati a Codignola per l'interpellanza alla Camera", 15.12.1958, 3 cc. ds.
- «Italia Nostra», n. 1, 1957
- *La scelta di Sorgane, o della "inutilità delle leggi"*, in "Bollettino tecnico", luglio 1957, ritaglio di rivista
- F. Fariello, *L'INA Casa a Firenze*, in "Bollettino ANIAI", marzo 1959, ritaglio di rivista
- *Firenze, Sorgane e il P.R.*, fascicolo a stampa (2 copie)
- *Firenze a pezzi e bocconi. 85 documenti con un Commentario di Roberto Papini*, manifesto a stampa
- *Firenze a pezzi e bocconi. Libro bianco con 85 documenti delle vicende del piano regolatore di Firenze e della città parassita detta Sorgane e con un Commentario di Roberto Papini*, 1957, fascicolo a stampa (3 copie)
- rassegna stampa da «Giornale del mattino», «La Difesa», «Nuova repubblica», «l'Unità», «Il Paese», «La Nazione», 1957 e 1960, 75 ritagli di giornale
- appunti: 7 fascicoli ms., 11 cc. ms. e ds.
- 1957, 1961, s.d.: 53 lettere, biglietto, 5 telegrammi

Documenti grafici:

- prove per la copertina della pubblicazione *Firenze a pezzi e bocconi*: 2 cc. da spolvero, lucido, c. e c. ms. con appunti

7.14 "Giornali dal nov. '56 alla fine del '57 su Consiglio comunale di Firenze"

- rassegna stampa da «Il Paese», «La Nazione Italiana», «Avanti!», Bollettino Italia Nostra, «Giornale del mattino», «Il Mondo», «Cronaca italiana», «La Difesa», 45 ritagli di giornale

7.4 Assessorato all'Urbanistica, Comune di Firenze (1961-1965), nn. 15-19

7.15 1961

Documenti testuali:

- "Dipinto d'ignoto fiorentino del XX sec.", ritaglio di giornale («La Nazione», 01.03.1961) con foto di La Pira, Enriques Agnoletti, ED e Ramat, incorniciata in foglio a quadretti con testo ms.
- *Nella consapevolezza che la funzione della città...*, relazione programmatica, bozza, c. ds. con appunti ms.
- *Per una decisa politica urbanistica...*, relazione programmatica, 2 cc. ds.
- E. Brizzi, *Il Piano Regolatore di Firenze*, in «L'Architetto», luglio-agosto 1960, frammento di rivista, 2 cc. a stampa
- "Nistri - Nazione - 5 agosto '61", fascicolo, 4 pp. ds.
- promemoria, c. ds. (2 copie)
- *Pro memoria P.R.G.*, c. ds.
- *Funzionamento e non funzionamento dell'Ufficio del PRG*, relazione di G. Lensi Orlandi, novembre 1961
- *Pratiche importanti e urgenti*, fascicolo, 9 pp. ds.
- Camera dei deputati, *Proposta di legge, Vendita a trattativa privata al Comune di Firenze...*, 5 aprile 1960, fascicolo a stampa (2 copie)
- *Pro memoria sulla installazione gratuita di una costruzione Feal...*, 02.06.1961, 3 pp. ds. con allegata planimetria in eliocopia
- *Promemoria*, c. ds.
- PSI, *Ordine del giorno sui problemi...*, fascicolo, 2 pp. ds.
- Comune di Firenze, Ufficio Polizia, *Edicola giornali Piazza S. Maria Novella*, comunicazione, c. ds.
- verbale, 31.07.1961, fascicolo ds.
- *Proposta di acquisto di terreni all'Isolotto*, fascicolo, 7 pp. ds.
- raccomandazioni per assunzioni o trasferimenti, 2 c., 2 biglietti
- "Hico Park in Milano", fascicolo pubblicitario a stampa
- Consorzio urbanistico intercomunale di Bergamo, invito, cartoncino pieghevole a stampa
- PSI sezione Romito-Vittoria, *Pro memoria*, 2 cc. ds.
- *Verbale del consiglio di amministrazione del Consorzio per l'assetto edilizio*, 21.07.1961, fascicolo, 7 pp. ds.
- Circolo di cultura Fratelli Rosselli, *Prospettive per una Firenze moderna*, conferenza di ED, 11.12.1961, biglietto di invito, cartoncino a stampa





- Circolo di cultura Enzo Gori, *Edilizia scolastica e impianti sociali nel quadro del Piano Regolatore*, Conferenza di ED, 31.05.1961, volantino a stampa
- Ufficio stampa del Comune di Firenze, *Più rapido l'esame dei progetti...*, 02.12.1961, c. ds.
- ordinanza del Sindaco n. 199, c. ds.
- tabelle di costi del Comune, 4 cc. ds.
- *L'esame delle lottizzazioni...*, ottobre 1961, fascicolo ds. e ms.
- *Promemoria sul problema dell'aeroporto*, fascicolo, 3 pp. ds.
- *La particolare conoscenza degli argomenti...*, fascicolo, 7 pp. ds. e ms.
- adunanza della Giunta municipale del 07.12.1961, fascicolo, 9 pp. ds.
- *Commissione consiliare e di esperti per l'Urbanistica*, con allegato promemoria, 2 cc. ds.
- Comune di Firenze, PRG, Nomina di una commissione di consulenza per problemi del PRG, fascicolo ds.
- Comune di Firenze, Promemoria sul progetto di propr. Rocchi, fascicolo, 3 pp. ds.
- *Gli industriali, tenuto presente...*, 2 cc. ds.
- pronunciamento della Commissione edilizia, c. ds.
- *Afflusso medio mensile...*, c. ds. (2 copie)
- Comune di Firenze, *Promemoria, Assessore Detti*, lottizzazione Rasponi, 18.11.1961, c. ds.
- *L'Istituto tecnico agrario...*, c. ds.
- *Nella soluzione prospettata...*, c. ds.
- *Programma di edilizia scolastica nel periodo di validità del PRG*, fascicolo, 5 pp. ds., fotocopie
- "Acquedotto 26.05.1961", eliocopia
- Comune di Firenze, *Modalità di presentazione...*, fascicolo, 3 pp. ds.
- appunti (molti per consigli comunali con annotate le date), 17 cc., 13 fascicoli ms.
- Detti assessore con personalità dell'esercito, 3 foto b/n
- Comune di Firenze - proprietà Hemmeler, Lungarno Colombo, 1961, cartella contenente: promemoria, 2 cc. ds., scheda ms.; *Si rifiutano milioni per rispettare la demagogia?*, in «Il Telegrafo», 16-07.1961, ritaglio di giornale; 3 lettere, 1961
- Comune di Firenze - proprietà Barbetta, via Centostelle, 1961-62, cartella contenente: *Urbanistica a Firenze. La demolizione di un edificio illecito*, articolo inviato il 22 sett. 1961 al «Bollettino Italia Nostra», fascicolo, 6 pp. ds.; A. Cederna, *Un piano per Firenze*, in «Il Mondo», 08.05.1962, ritaglio di giornale; N. Ajello, *Il pozzo di cemento*, in «l'Espresso», 02.12.1962, ritaglio di giornale, fotocopia
- 1961: 82 lettere, telegramma
- rassegna stampa 1961, da «l'Unità», «Giornale del mattino», «Avanti!», «Avvenire d'Italia», «Corriere della Sera», «Politica liberale», «Il Popolo», «La Stampa», «La giustizia», «Il Paese», «La Nazione», «Paese Sera», contiene 8 fascicoli di ritagli di giornale: insediamento di La Pira; "Ritagli luglio 1961"; "Ritagli agosto 1961"; "Sett. '61"; "Ritagli ott.1961"; "Ritagli nov. 1961"; "Ritagli dic. 1961"; argomenti vari

7.16 1962

Documenti testuali:

- *I primi risultati del decimo censimento*, frammento di rivista a stampa
- "Ramat, febbraio '62", biglietto
- *Dai demanii comunali impulso alle cooperative edilizie*, in «Il Giorno», 15.04.1962, ritaglio di giornale
- *Si sta potenziando l'ufficio tecnico*, 05.05.1962, ritaglio di giornale n.i.
- "Politica liberale" n. 11, novembre 1962, contiene *Aeroporto e lottizzazione*
- *Espropri per alloggi popolari*, in «La Nazione», 22.11.1962, ritaglio di giornale con intervista a ED, fotocopia
- La Strozziina, documenti dei convegni, 1962, circolari, 2 cc. ds. con allegati appunti ms.
- verbali di adunanze del Consiglio comunale, 11.01, 13.07, 28.12, 1962, 3 fascicoli ds. e ms.
- verbale di riunione della Giunta con allegato documenti relativi al progetto di sostituzione del Mulino Biondi, 1962, 5 cc. ds., fotocopie
- riunioni della Commissione del Piano intercomunale, 1962, 6 fascicoli ds.
- "Interventi su problemi urbanistici", 1961-62, cartella contenente 2 fascicoli ds. da Atti del Consiglio comunale, fotocopie
- *Verbale del consiglio di amministrazione del consorzio del 15-06-1962*, fascicolo, 10 pp.ds.
- *Commissione edilizia, gettoni di presenza*, fascicolo, 2 pp. ds.
- *Quest'Amministrazione ha potuto constatare...*, fascicolo, 4 pp. ds.
- DC, PSI, PSDI, *Assemblea cittadina*, 22.05.1962, ED relatore, volantino a stampa
- *Philadelphia Florence*, programma e cena del gemellaggio
- Comune di Firenze, *Proposta per la ripresa della Rassegna del Comune*, 11.04.1962, fascicolo, 4 pp. ds.
- *Studi per l'attuazione del Piano di costruzione di case per braccianti*, fascicolo, 10 pp. ds.





- "Intervista Unità - aprile '62", appunti, 2 pp. ds.
- "Intervista Rai - 29.12.1962", appunti, 3 cc. ms.
- "Programmi Traffico PRI PRG", cartella contenente 3 lettere dell'assessore Francioni con allegate relazioni sul traffico, ottobre-novembre 1962
- riordinamento dell'Ufficio tecnico comunale (allegato a lettera del 04.09.62), fascicolo, 10 pp. ds.
- *Pro-memoria per l'Ass. Detti*, su strutturazione dell'Ufficio tecnico, c. ds.
- *Schema di organizzazione dell'Ufficio Permessi...*, fascicolo, 4 pp. ds.
- "Istruttoria", funzionamento settore Urbanistica, 3 cc. ms. e ds.
- *Costruzione strada di accesso al Forte Belvedere*, 2 cc. ds.
- *La Commissione Consultare per il Piano...*, c. ds.
- appunti: "lottizzazioni" blocco note ms., 46 cc. ms., 14 fascicoli ms.
- Comune di Firenze - proprietà Contini Bonacossi, villa Vittoria, via Valfonda-via Cennini, cartella contenente: schede con appunti, 2 cartoncini ms.; *Relazione*, fascicolo ds.; *Collezione di opere d'arte Contini-Bonacossi*, fascicolo ds.; *Piano di sistemazione edilizia...*, 2 cc. ds.; appunti: 2 cc. ms.; 1961-62: 7 lettere; elaborati di progetto, 6 eliocopie; viste dell'area, 6 foto b/n
- 1962: 145 lettere
- rassegna stampa 1961-1962, da «l'Unità», «Giornale del mattino», «Avanti!», «Avvenire d'Italia», «Corriere della Sera», «Il Popolo», «La Stampa», «La giustizia», «Il Paese», «La Nazione», «Paese Sera»: "Ritagli '61-62 Milano", "Ritagli '61-62 Roma", "Ritagli '61-62 Venezia", 3 fascicoli di ritagli di giornale
- rassegna stampa 1962, da «l'Unità», «Giornale del mattino», «Avanti!», «Avvenire d'Italia», «Corriere della Sera», «Il Popolo», «La Stampa», «La giustizia», «Il Paese», «La Nazione», «Paese Sera», contiene: "gen.'62"- "dic.'62", "Ritagli stampa gennaio 1962", "Ritagli stampa febbraio 1962", "Ritagli Firenze maggio '62", "Ritagli Firenze", "Giornali 1962", "1962 giornali di argomenti vari paesaggio etc.", "ritagli da ordinare", rassegna stampa varie, 1962; 9 fascicoli di ritagli di giornale o di interi quotidiani

7.17 1963

Documenti testuali:

- *La giunta comunale di fronte...*, 3 cc. ds.
- *Proposte per l'attività di una commissione sugli alloggi a Firenze*, fascicolo, 3 cc. ds.
- *Il consiglio comunale...*, c. ds.
- "Regolamento tipo Nettezza Urbana", fascicolo ds. in ciclostile
- Comune di Firenze, delibere n. 2441/193 e 4339/440, 2 fascicoli ds. su prestampato, fotocopie
- Comune di Firenze, *Discorso del sindaco Prof. Giorgio La Pira*, 15.11.1963, fascicolo, 15 pp. ds.
- "Politica liberale" n. 6, giugno 1963, contiene: P. Ciullini, *Equivoci e ombre nella politica urbanistica della amministrazione Comunale di Firenze*
- "Politica liberale" n. 10, ottobre 1963, contiene *Alcune domande all'assessore Detti*
- *Nel coordinamento urbanistico lo sviluppo dell'edilizia*, in «Gil Mattino», 23.10.1963, ritaglio di giornale
- *L'architetto deve cooperare alla costruzione della città*, in «Avanti!», 29.11.1963, ritaglio di giornale
- interpellanze, 3 cc. ds.
- *Elenco delle principale ditte edili di Firenze*, c. ds.
- *Poiché diversi Consiglieri...*, fascicolo ds.
- *Promemoria Parco ferroviario di Peretola*, fascicolo, 3 pp. ds.
- C.L. Raghianti, *Progetto per una casa della Resistenza per la gioventù italiana*, 15.11.1963, fascicolo ds.
- *Un gruppo di personalità fiorentine...*, mostra di scultura, 18.12.1963, 3 cc. ds. con appunti ms. - *Congresso mondiale. Sul tema della continuità dei centri storici nelle città metropolitane del mondo*, fascicolo, 3 pp. ds.
- ED, *L'edilizia scolastica a Firenze e il piano regolatore*, 1963, fascicolo a stampa, fotocopie
- appunti: 8 cc., 2 quaderni, 9 fascicoli ms.
- 1963: 222 lettere
- rassegna stampa 1963, da "L'unità", "Giornale del Mattino", «Avanti!», «Avvenire d'Italia», «Corriere della sera», «Il Popolo», «La Stampa», «La giustizia», «Il Paese», «La Nazione», «Paese Sera», contiene: "gen.'63" e "giornali Firenze ott.'63"- "giornali dic. 63", "Giornali argomenti generali 2°sem. 1963"; "Giornali Roma-Milano-Bologna-Venezia 1963 2° sem."; 3 fascicoli di ritagli di giornale
- Comune di Firenze, *Atti del Consiglio comunale*, 1963, 2 voll., 1307 pp. ds.

7.18 1964

Documenti testuali:

- *Promemoria per il notiziario del Comune*, fascicolo, 3 pp. ds.
- *Proposte per la costituzione di servizi sociali per la popolazione in età senile...*, cartella contenente: bandi di concorso del Comune di Firenze, 6 fascicoli; condizioni della popolazione anziana, 4 ritagli di giornale



- Ufficio Stampa del Comune di Firenze, *L'assessore all'urbanistica comunica...*, 27.05.1964, fascicolo, 2 pp. ds.
- *La crisi del centro sinistra comincia dalle città*, in «Rinascita», 24.10.1964, ritaglio di giornale, fotocopie
- *Tredici miliardi in più a Bologna*, in «Il giorno», 21.06.1964, ritaglio di giornale
- D. Frescobaldi, *Un piano per traslocare la "Firenze degli affari"*, ritaglio di giornale n.i.
- «Relazione bilancio», busta contenente: relazione, fascicolo ds. con appunti ms.; dati economici, 2 fascicoli ds. e ms.
- dati economici di bilancio del Comune di Firenze
- «da integrare nelle bozze», fascicolo ds.
- *La DC, il PSI, il PSDI e il PSI visti i risultati...*, fascicolo, 6 pp. ds.
- Comune di Firenze, *Ordine del giorno per l'adunanza della Giunta Comunale...*, 26 febbraio e 4 agosto, 2 fascicoli ds.
- Comune di Firenze, *Estratto dal verbale dell'adunanza...*, dicembre, 2 cc. ds.
- *Commissione di cui all'art. 11 della Legge 18.4.1962 n.167*, trascrizioni, 4 fascicoli ds.
- *Verbali della Commissione di cui all'art. 11 della Legge 18.4.1962 n.167*, verbali di riunioni, 3 fascicoli ds.
- *Legge 18 aprile 1962, n.167*, estratto della «Gazzetta Ufficiale», fascicolo, 9 pp. ds. (2 copie)
- *Richiesta di terreno da parte di Enti...*, fascicolo ds.
- *Rapporto sull'attività svolta e sui programmi futuri*, fascicolo, 15 pp. ds. (5 copie)
- *Dallo Statuto del Consorzio provinciale fiorentino per il Servizio della pubblica lettura e del prestito librario*, c. ds.
- «Assessore Detti, Interrogazioni e interpellanze di competenza», fascicolo contenente 3 interpellanze
- Università degli Studi di Firenze, Istituto di urbanistica, richiesta per materiale cartografico, 2 cc. ds. e ms.
- Comune di Firenze, *Estratto dal verbale della Commissione edilizia del 25.05.1964*, c. ds.
- *Elenco degli affari in corso*, c. ds.
- *...del piano e, come si sa, l'abolizione...*, relazione, frammento, c. ds. con appunti ms.
- Comune di Firenze, «Cessioni terreno, accettazione della donazione», cartella contenente c. ds.
- *Marello Piero; Matas Mario...*, frammento, c. ds., fotocopia
- *Pro-memoria Assessore Detti*, 2 cc. ds. e ms.
- Associazione nazionale per l'assistenza agli spastici, «Notiziario», numero unico [presum. 1964], contiene: *Siamo stati ricordati nel Piano Regolatore di Firenze. Intervista con l'assessore all'urbanistica Detti*
- Comune di Firenze, *Discorso del Sindaco di Firenze, prof. Giorgio La Pira al Consiglio Comunale in occasione della discussione del bilancio preventivo 1964*, 18.06.64, fascicolo, 94 pp. ds.
- Comune di Firenze, *Bilancio di Previsione delle entrate e delle spese per l'esercizio finanziario 1964*, 105 pp. ds.
- appunti: 22 cc. ms., 16 fascicoli ds.
- 1964: 277 lettere, 3 biglietti, 10 fonogrammi, 2 telegrammi

Documenti grafici:

- planimetria di piazza Brunelleschi, eliocopia con annotazioni ms.
- planimetria catastale di via Lambertesca, eliocopia
- plastici e disegni di lottizzazioni in varie zone di Firenze, 9 foto b/n
- rassegna stampa 1964, da «l'Unità», «Giornale del mattino», «Avanti!», «Avvenire d'Italia», «Corriere della Sera», «Il Popolo», «La Stampa», «La giustizia», «Il Paese», «La Nazione», «Paese Sera», contiene: «Giornali gen.'64»-«dic.64», «Ritagli giornali sul X Congresso di Urbanistica», 2 fascicoli di ritagli di giornale
- Comune di Firenze, *Atti del Consiglio comunale*, 1964, 2 voll., 1635 pp. ds.

Piano Intercomunale, 1961-1964

- «verbali commissioni P.I.», 1961-1964, fascicolo ms.
- «Verbali 1961», verbali riunioni 30.03, 15.06, 25.11, 09.12, 4 fascicoli ds.
- *Commissione per il Piano Intercomunale*, 28.05.1963, fascicolo, 5 pp. ds. (3 copie)
- *Commissione per il Piano Intercomunale*, 17.02.1964, fascicolo, 9 pp. ds.
- resoconto cronologico atti per P.I., 1961-63, fascicolo, 28 pp. ds. (3 copie, una minuta ms.)
- *Aprile 1962 inizio lavoro Donati*, fascicolo, 3 pp. ds. (3 copie, una minuta ms.)
- *L'Urbanistica a scala comunale...*, 2 cc. ds.
- *All'inizio del 1963 il problema...*, fascicolo ds.
- «Precisione sul problema dell'aeroporto (maggio 1964)», fascicolo, 3 pp. ds.
- *Se il Piano Intercomunale di Firenze...*, fascicolo, 3 pp. ds.
- *...è possibile allargate a profondità*, frammento di relazione, 2 cc. ds.
- *Statuto*, fascicolo, 9 pp. ds.
- «Personale P.I. Reg e Dattiloscritto», resoconto cronologico, 1960-1963, fascicolo ds. e minuta ms.
- «Viabilità A. Sole registrata e battuta a macchina», resoconto cronologico, 1961-63, fascicolo ds. e minuta ms.
- «Attrezzature registrate e battute a macchina», resoconto cronologico, 1961-63, 8 fascicoli ds. e minuite ms.
- «Convegno Grande Viabilità Toscana registr. e dattiloscritta», resoconto cronologico, 1961-1962, fascicolo ds. e minuta ms.



- "A. Firenze Mare reg. e dattiloscritta", resoconto cronologico, 1959-1962, fascicolo ds. e minuta ms.
- "Firenze Siena reg. e dattiloscritta", resoconto cronologico, 1961-1963, fascicolo ds. e minuta ms.
- "Firenze Livorno registrata e dattiloscritta", resoconto cronologico, 1961-1963, fascicolo ds. e minuta ms.
- *Piano intercomunale di Firenze. Notizie documenti*, relazione del Prof. E. Detti, maggio 1964, fascicolo ds.
- "copia battuta a macchina relazione P.I.", cartella contenente copia della relazione di ED
- redazioni varie della relazione, 3 fascicoli ds.
- "spese per P.I. del 1962", cartella contenente 3 fascicoli ds.
- "Prospettive socialiste", 15-31 marzo 1966, contiene R. Martini, *Piano intercomunale: storia di quindici anni*

7.19 1965 (gennaio-marzo)

Documenti testuali:

- "Programma LLPP 1964", 3 pp. ds.
- *Rapporto sull'attività svolta e sui programmi futuri*, 1964, fascicolo, 15. pp. ds.
- *Appunti relazione piano intercomunale*, fascicolo, 5 pp. ds.
- Comune di Firenze, *Controdeduzioni alle osservazioni presentate...*, deliberazione, 04.05.1965
- controdeduzioni a osservazioni in seguito a adozione PRG, 1963-1964, cartella contenente: *Premessa*, c. ds.; risposte alle osservazioni, 14 fascicoli ds.
- osservazioni alle modifiche del PRG, gennaio 1965, cartella contenente: osservazioni, 40 fascicoli ds.
- *Appunti alla osservazione n.51*, fascicolo ds. (verso: appunti ms.)
- *Si sono riuniti presso l'assessorato...*, frammento di relazione, c. ds.
- *On. Mazzoni, busta 1040...*, c. ds.
- appunti, 2 fascicoli e 9 cc. ms.
- Comune Firenze - proprietà Billi, via Torricelli, Firenze, cartella contenente: Progetto di sopraelevazione nella villa I Pini, 2 eliocopie; corrispondenza, 7 lettere; fotografie della villa: 7 foto b/n
- 1965: 53 lettere, telegramma
- rassegna stampa 1965, da «La Stampa»: gen. 1965, fascicolo di ritagli di giornale
- Comune di Firenze, *Atti del Consiglio comunale*, 1965, 2 voll., 2368 pp. ds.

7.5 Attività di consigliere, Comune di Firenze (1965), n. 20

7.20 1965

Documenti testuali:

- "Nota inviata a Tancredi (su sua richiesta) per il programma della giunta" *Piano Triennale*, fascicolo 3 pp. ds.
- *Piano Triennale*, fascicolo ds. (8 copie)
- *Commissione di cui all'art. 11 della Legge 18.4.1962 n. 167*, fascicolo, 14 pp. ds.
- *Interpellanza al signor Sindaco del Comune di Firenze*, 9.04.1965, c. ds. (5 copie)
- *Interpellanza al signor Sindaco del Comune di Firenze*, 16.04.1965, c. ds.
- Comune di Firenze, *Consiglio comunale Sessione Straordinaria*, ordine del giorno, aprile-ottobre 1965, 11 fascicoli ds., alcuni con appunti ms.
- Comune di Firenze, verbali del Consiglio comunale, giugno-settembre 1965, 6 fascicoli ds. con correzioni ms.
- "Per Consiglio comunale marzo '65. «cose non dette»", fascicolo, 5 pp. ms.
- *Peccato che ha detto qualcuno...*, bozza di intervento di ED, fascicolo ms.
- *Il segretario della D.C. parla a Rifredi del centro-sinistra di Palazzo Vecchio* in «Giornale del mattino» 18.06.1965, ritaglio di giornale
- L. Bausi, *Un appuntamento mancato: la casa per tutti*, in "Iniziativa sociale", s.d., ritaglio di giornale
- rassegna stampa sull'ospedale San Giovanni di Dio da «La Nazione», «Giornale del mattino», 1965, 4 ritagli di giornale
- "S. Giov. Di Dio - dic. '65 intervento poi non inviato per richiesta del PSI", fascicolo ds.
- Prefettura di Firenze, decreto di convocazione del Consiglio comunale per elezione di Sindaco e Giunta, 04.11.1965, c. ds.
- *Elenco cooperative che hanno dichiarato...*, 3 cc. ds.
- *Il Piano di fatto, costituisce da tre anni...*, frammento, c. ds.
- "Foglio di notizie della Provincia 15 maggio 65", frammento di rivista, 3 cc. a stampa
- D. Del Bino, *Problemi e prospettive del Comprensorio fiorentino*, frammento da «Bollettino Tecnico», novembre-dicembre 1965
- Comune di Firenze, *Discorso del Sindaco di Firenze avv. Lelio Lagorio al Consiglio comunale...*, 19.07.1965, fascicolo, 40 pp. ds.
- Comune di Firenze, *Bilancio di Previsione anno 1965*, fascicolo, 60 pp. ds.





- Centro culturale in zona Le Torri-Cintoia, cartella contenente: lettera di accompagnamento di P. Sabatini, 12.11.1965; appunti, c. ms.; planimetrie, 6 eliocopie; planimetria del quartiere Torri-Cintoia, foto b/n; panoramica della zona, 4 foto b/n
- Le Corbusier, 1965, cartella contenente: *Les Maisons Dom-ino*, 2 cc. ds., fotocopie; Certosa di Ema, foto b/n; Le Corbusier e La Pira, foto b/n; 2 lettere di Le Corbusier, giugno 1965; 2 foto b/n provenienti dalla Fondazione Le Corbusier
- appunti: 4 fascicoli, c. ms.
- 1965: 10 lettere

7.6 Miscellanea (1966-1978), nn. 21-22

7.21 Materiale su Comune di Firenze, 1966-1967

Documenti testuali:

- PSI, convocazioni e riunioni del Comitato Direttivo, aprile-maggio 1966, 2 fascicoli ds. e 2 cc. ds.
- rassegna stampa su estromissione della sinistra dalla lista PSI da «l'Unità», «Politica italiana», 5 ritagli di giornale
- *Relazione sui rapporti fra ufficio tecnico e amministrazione*, 18.01.1966, fascicolo, 10 pp. ds.
- *Astengo non ha dubbi. Tutti i piani urbanistici sono da rifare*, in «Il Giorno», 18.01.1966
- ENAPI, *Per una nuova localizzazione delle attrezzature artigiane a Firenze*, ricostruzione dopo alluvione di Firenze del 1966, fascicolo ds., fotocopie
- «Zone di risanamento e restauro PRG», appunti su recupero dopo alluvione, 2 cc. ms.
- *Relazione*, su problema del traffico cittadino, 1967, fascicolo, 9 pp. ds. con allegate 3 eliocopie di schema di viabilità
- 1966: lettera

Documenti grafici:

- «Firenze Risanamento conteggi», cartella contenente: 10 cc. da spolvero con zone di Firenze alluvionate da risanare e calcoli
- *Alluvione del 4/11/1966 superficie allagata*, 1:25.000, 2 eliocopie

7.22 Materiale su partiti politici, 1957-1978

Documenti testuali:

- *Stenografate le ultime parole di Gaetano Salvemini in agonia*, in «La Nuova Stampa», 08.09.1957, ritaglio di giornale
- *G. Salvemini...*, appunti di bibliografia, c. ds.
- lettera di N. Traquandi, 16.12.1957 con allegato fascicolo ds. *Dichiarazione di confluenza di Unità popolare*
- AA.VV., *Il partito socialista italiano e la condizione della donna*, 1958, volume a stampa
- «Sinistra Europea», marzo-aprile 1958
- R. Ramat, *Schema per un piano di lavoro culturale*, 1958, fascicolo, 4 pp. ds.
- lettera di T. Codignola, 18.01.1958 con allegato fascicolo a stampa *Proposte per il programma elettorale PSI*
- PSI, *Ordine del giorno sui problemi della pianificazione intercomunale...*, 1961, fascicolo, 2 pp. ds.
- «Presenza socialista», bollettino quindicinale della federazione fiorentina del PSI, opuscolo a stampa
- PSI, volantini elettorali, 3 opuscoli a stampa
- DC, volantino elettorale, opuscolo a stampa
- *Un programma radicale*, PRI e PR, opuscolo a stampa
- petizioni/manifestazioni, MSI, PCI etc., 3 opuscoli a stampa
- *VII Stati generali dei comuni e degli altri poteri locali europei*, Convegno, 15-18 ottobre 1964, opuscolo a stampa
- *1967 anno anticlericale*, invito a manifestazione, opuscolo a stampa
- «Sinistra nuova», informativa elettorale del PSI, giugno-luglio 1970, fascicolo a stampa
- PRI, *Ordine del giorno approvato dal Comitato Direttivo...*, 29. 01.1970, fascicolo, 2 pp. ds.
- «Per Firenze», supplemento a «Politica», 1970, informativa elettorale della DC, fascicolo a stampa
- PSI-PRI-PR, volantino elettorale, opuscolo a stampa
- *Appunti riguardanti la riunione tenuta in federazione fiorentina PCI...*, 17.03.1978, fascicolo, 3 pp. ds.



Serie 8. Convegni e conferenze, testimonianze sulla stampa (1946-1983), nn. 1-106

8.1 Convegni e conferenze-ED relatore (1946-1983), nn. 1-69

- 8.1 **Congresso degli Igienisti Italiani, Firenze, Centro Didattico Nazionale, Palazzo Gerini, 10-13 ottobre 1946**
- Congresso degli igienisti italiani, programma, pieghevole a stampa
- R. Davoli-ED, *Risanamento di antichi nuclei urbani*, estratto degli "Atti del Congresso degli igienisti italiani", 1947
- 8.2 **Conferenza "I problemi del piano regolatore del nuovo centro di Firenze", Firenze, Università Popolare di Firenze, Palazzo di Parte Guelfa, 18 giugno 1947**
- Università popolare di Firenze, "Bollettino mensile d'informazioni", programma del mese di giugno 1947, c. a stampa
- appunti preparatori della conferenza, 5 cc. ms.
- "Conferenza Univ. Popolare", 9 cc. ds. e ms.
- 8.3 **Convegno interregionale di architetti, Pistoia, 27 dicembre 1950**
- *Processo verbale della riunione di un gruppo di architetti ed ingegneri toscano-emiliani*, fascicolo 2pp. ds. (3 copie)
- *Riuniti gli architetti a convegno interregionale*, in «Il Nuovo Corriere», 28.12.1950, ritaglio di giornale
- 8.4 **Convegno "Ingegneri e architetti italiani per il primo centenario della morte di Lorenzo Nottolini", Lucca, 25-27 aprile 1952**
- Programma del convegno, 1 fascicolo a stampa
- *Lorenzo Nottolini e il Convegno degli Ingegneri e Architetti italiani a Lucca*, 2 pp. ds.
- *In occasione delle onoranze...*, invito al Convegno, 1952, c. ds.
- R. Bertolini, *Lorenzo Nottolini, architetto lucchese, 1781-1851*, ricerca del corso di Caratteri stilistici e costruttivi dei monumenti, prof. R. Papini, fascicolo ds. e ms. con fotografie e disegni
- 1952: lettera
- 8.5 **Università di Firenze - Scuola parlamentare Facoltà di Scienze Politiche C. Alfieri, "Conferenze e dibattiti su problemi urbanistici", Firenze, febbraio-aprile 1953**
- programma delle conferenze, c. ds.
- *L'approvazione del piano regolatore è indispensabile per lo sviluppo della città*, conferenza di ED in «Il Nuovo Corriere» 16.04.1953, ritaglio di giornale
- 1953: 2 lettere
- 8.6 **Dibattito organizzato dal Movimento di Unità Popolare, Firenze, Palazzo di Parte Guelfa, 17 maggio 1956**
- "1956 Pal. Parte Guelfa", appunti preparatori di conferenza, 11 cc. ms
- *Piani di carta e piani di classe*, in «Giornale del mattino», 18.05.1956, ritaglio di giornale
- 8.7 **Conferenza in occasione della mostra del PRG del Comune di Livorno, Livorno, Casa Comunale della Cultura, Piazza Guerrazzi, 30 aprile 1957**
- invito, c. a stampa
- *Politica e coscienza urbanistica*, testo e appunti dell'intervento di ED, fascicolo 12 pp. ds. e ms. (2 copie, una incompleta)
- 8.8 **Italia Nostra, II Convegno Nazionale, "Rapporti fra piani regolatori e tutela storica artistica e naturale con particolare riguardo alla Toscana", Firenze, 25 maggio 1957**
- invito, c. a stampa (2 copie)
- programma, c. a stampa (5 copie)
- *Fra la presenza di questi valori...*, intervento di Detti (incompleto), fascicolo, 13 pp. ds. con correzioni ms.
- *Un'efficace difesa delle città auspicata dagli studiosi di tutta Italia*, in «Il giornale del mattino», 26.05.1957, ritaglio di giornale, fotocopia
- *In piena atmosfera polemica si apre il convegno di «Italia Nostra»*, in «La Nazione Italiana», 26.05. 1957, ritaglio di giornale, fotocopia
- R. Papini, *L'invasione del brutto*, in "Corriere della sera", 29.05.1957, ritaglio di giornale, 2 fotocopie
- ED, *Pianificazione e tutela*, in "L'architettura", n. 24, 1957, frammento della rivista
- «Italia Nostra», Bollettino dell'associazione, n. 2, 1957 (contiene ED, *Il II convegno nazionale di «Italia Nostra»*)



- 8.9 **Convegno dell'Unione Donne Italiane (UDI), Firenze 1957**
 - ED, *Organizzazione civile del territorio*, intervento al convegno, 1957, pp. 15-32, fascicolo di fotocopie (2 copie)
- 8.10 **Conferenza n.i., Ravenna, gennaio 1958**
 - *È stato detto che la visione...*, appunti preparatori di conferenza, 17 cc. ms.
- 8.11 **Società Dante Alighieri, Conferenze "Momenti e figure della civiltà toscana", Zurigo, San Gallo, Losanna, Baden, Neuchatel, 19-23 gennaio 1959**
 - programma, c. a stampa, 1959 (3 copie)
 - A.L., *A la Dante Alighieri. Le paysage toscan dans la nature et dans l'art*, in "Feuille d'Avis de Neuchatel" 02.02.1959, ritaglio di giornale
 - appunti per la conferenza, 14 cc. ms.
 - 1958-1959: 13 lettere
- 8.12 **Dibattito sul progetto dei "grattacieli" a Forte dei Marmi (Lucca), 1959**
 - *Osservazioni al ricorso n. 99*, fascicolo, 12 pp. ds.
 - PRG del Comune di Forte dei Marmi, c. ds.
 - appunti: c. ms.
 - *Sotto processo al Forte i grattacieli dello scandalo*, in «Il Tirreno», 16.02.1959, ritaglio di giornale
 - *...urbanisti hanno sbagliato*, frammento di ritaglio di giornale n.i.
 - *Lasciemo Forte dei Marmi se costruirete i grattacieli*, in «La Nazione italiana», 11.10.1958, ritaglio di giornale
 - *Agosto in Versilia*, in "Il punto", 04.08.1956, ritaglio di giornale
 - *Rinunziano ai grattacieli gli urbanisti per Forte dei Marmi*, in «La Nazione», 16.02.1959, ritaglio di giornale (2 copie)
 - *I due volti di Forte dei Marmi*, in «Il giornale del mattino», 16.02.1959, ritaglio di giornale
- 8.13 **Convegno di studio sulla casa "1 vano per 1 abitante", Firenze, 24 novembre 1959**
 - "1 vano per 1 abitante", programma dei lavori, 2 cc. a stampa
- 8.14 **Dibattito Pubblico "Edilizia scolastica e impianti sociali nel quadro del Piano Regolatore", Firenze, Circolo di cultura Enzo Gori, 31 maggio 1961**
 - pubblicità del dibattito, volantino a stampa
- 8.15 **FAR (Famiglia Artistica Reggiana), "Conferenze sulla architettura", Reggio Emilia, 17 e 30 novembre 1961, 11 dicembre 1961**
 - FAR Reggio Emilia, *Conversazioni sulla Architettura*, foglio pubblicitario, c. a stampa
 - appunti: 3 cc. ms.
 - 1961: lettera
- 8.16 **Conferenza "Prospettive per una Firenze moderna", Circolo di Cultura Politica Fratelli Rosselli, Firenze, 11 Dicembre 1961**
 - invito alla conferenza, cartoncino a stampa
 - "Circolo Rosselli 11 dic '61", appunti per la conferenza, 7 cc. ms.
- 8.17 **Dibattito "Riforma dello stato: regioni ed enti locali", Firenze, Circolo della Meridiana, 1962**
 - invito al dibattito, pieghevole a stampa
 - "Circolo Meridiana 15 febr. 1962", appunti: 15 cc. ms.
- 8.18 **"Convegno regionale dello sport", Prato, 23-24 febbraio 1963**
 - programma
 - invito del convegno, pieghevole a stampa
 - programma dei lavori, c. ds.
 - Comune di Prato, *Convegno regionale dello sport*, relazione dell'Assessore allo sport M. Dini, fascicolo 20 pp. ds.
 - Convegno regionale dello sport, relazioni, 2 fascicoli ds.
 - Convegno regionale dello sport, *Relazione dell'arch. Edoardo Detti*, fascicolo, 30 pp. ds.
 - *Nel prendere in esame i dati...*, bozza della relazione di ED, fascicolo ds. con correzioni ms.
 - Comune di Prato, *Resoconto delle attività svolte dalle singole federazioni...*, fascicolo ds.
 - Comune di Prato, *Situazione statistica delle attrezzature sportive...*, 3 fascicoli ds.
 - *Estratti di documenti e posizioni assunte da varie organizzazioni...*, fascicolo ds.
 - A. Cederna, *Urbanistica e sport. Lo stato assente*, in «Il Mondo», 19.02.1963, ritaglio di giornale
 - appunti per la redazione della relazione, 13 cc. ms.
 - 1963: 2 lettere

- 8.19 **Dibattito “Le zone verdi e di giuoco per l’infanzia”, Firenze, Palazzo Riccardi, 13 marzo [1963]**
 - invito alla conferenza, cartoncino a stampa (4 copie)
 - “Le zone verdi di giuoco per l’infanzia”, appunti: 8 pp. ms.
- 8.20 **Conferenza “Politica socialista e piano regolatore”, Firenze, 15 marzo 1963**
 - invito alla conferenza, cartoncino a stampa
- 8.21 **Conferenza “Il piano regolatore di Firenze e le sue prospettive, in relazione ai trasporti pubblici”, Firenze, Circolo autofilotravvieri, 25 giugno 1963**
 - invito alla conferenza, cartoncino a stampa
- 8.22 **ARCI (Associazione Ricreativa Culturale Italiana), Convegno “Urbanistica e tempo libero”, Torino, 1-2 febbraio 1964**
 - ARCI, *Convegno nazionale Urbanistica e tempo libero*, relazione di B. Garzona, S. Tordolo, A. Amedei, E. Volterrani, fascicolo ds.
 - AAVV, *Aspetti sociologici del problema delle attrezzature per il tempo libero*, relazione, fascicolo, 7 pp. ds.
 - [presum. ED], *ARCI - Orario di lavoro e tempo libero*, relazione, fascicolo, 18 pp. ds. con correzioni ms.
- 8.23 **Unione Inquilini - Lega dei Comuni Democratici, Incontro “Valore e limiti della legge 167 alla luce delle prime esperienze”, Firenze, Palazzo Medici Riccardi, 25 febbraio 1964**
 - programma dell’incontro, pieghevole a stampa
- 8.24 **UDI (Unione Donne Italiane), Congresso Nazionale “Obbligatorietà della programmazione dei servizi sociali in un nuovo assetto urbanistico”, Roma, 21-22 marzo 1964**
 - programma del convegno, pieghevole a stampa
 - *Obbligatorietà della programmazione dei servizi sociali in un nuovo assetto urbanistico*, atti del convegno, Roma 1964
 - ED, *I servizi sociali nei piani di zona della L. 167*, estratto, fascicolo a stampa (3 copie)
 - 1964: lettera
- 8.25 **Provincia Di Firenze, “Convegno regionale per una moderna legislazione urbanistica”, Firenze Palazzo Medici Riccardi, 3 giugno 1964**
 - Provincia di Firenze, “Convegno Regionale per una moderna legislazione urbanistica”, Firenze, Palazzo Medici Riccardi, 3 giugno 1964, atti, fascicolo ds. (2 copie)
 - ED, *L’applicazione della L. 167 e i piano operativi triennali previsti dalla nuova legge urbanistica*, intervento al convegno, fascicolo ds. (3 copie)
 - *Prof. Edoardo Detti: L’applicazione della Legge 167...*, testo della relazione, fascicolo, 13 pp. ds.
 - appunti: 3 cc. ms.
- 8.26 **IUAV, Convegno nazionale di studio “Gli architetti moderni e l’incontro tra antico e nuovo”, Venezia, 23-25 aprile 1965**
 - programma del convegno, pieghevole a stampa
 - relazioni del convegno, 9 fascicoli ds.
 - trascrizione della relazione di ED, fascicolo, 16 pp. ds.
 - *I sottoscritti partecipanti al Convegno Nazionale...*, 2 cc. ds.
 - riproduzioni di vedute di Chioggia, 2 cartoncini, fotocopie
 - appunti: 2 fascicoli ms.
 - 1965: 7 lettere, telegramma
- 8.27 **Dibattito, Firenze, Circolo della Meridiana, 6 ottobre 1965**
 - “Tavola rotonda - Meridiana - ott.65”, appunti: 7 cc. ms.
 - 1965: lettera
- 8.28 **Conferenza su Le Corbusier, Perugia, Associazione culturale “La Fonte Maggiore”, 29 gennaio 1966**
 - 1965-1966: 3 lettere
- 8.29 **Italia Nostra, Convegno “La costa ligure dalla Magra, alle Cinque Terre, a Sestri Levante”, Porto Venere (La Spezia), 12-13 marzo 1966**
 - programma del convegno, pieghevole a stampa con appunti ms.
 - Italia Nostra, *La costa ligure dalla Magra, alle Cinque Terre, a Sestri Levante, Atti del Convegno, Porto Venere 1966*, volume a stampa, contiene ED, *L’uomo e lo spazio del territorio, nella pianificazione integrale*, (3 copie)
- 8.30 **Tavola Rotonda “Dopo l’alluvione: una scuola umana per il ghetto di Santa Croce”, Firenze, Casa**



- del Popolo "Buonarroti", 11 gennaio 1967**
(partecipano B. Zevi, V. Galimberti, L. Gambassini, G. Mazzetti, F. Mori, A. Santoni Rugiu), gennaio 1967
- "Arci 15 genn. '67", fascicolo, 3 pp. ds.
- Comitato rionale di Santa Croce, *Sintesi della discussione svoltasi...*, 1966, 2 cc. ds.
- *Secondo quanto stabilito...*, fascicolo ds. con lettera di accompagnamento
- *Dati informativi sulle scuole in S. Croce*, c. ds.
- Comitato rionale di Santa Croce, *Sintesi statistica delle famiglie...*, c. ds.
- rassegna stampa, 4 ritagli di giornale
- 8.31 Conferenza di presentazione del volume di G. Biffoli-G. Ferrara, "La casa colonica in Toscana", Firenze, Libreria Seeber, 12 gennaio 1967**
- invito alla presentazione, biglietto a stampa
- 8.32 Conferenza di presentazione della rivista «La Regione. Traversando l'alluvione in Toscana» n. 13-15, Firenze, Palazzo Medici Riccardi, 23 febbraio 1967**
- invito alla presentazione, c. a stampa
- appunti: fascicolo ms., 3 cc. ms.
- 1967: lettera
- 8.33 Dibattito sui problemi messi in evidenza dall'alluvione del 4 novembre, Sesto Fiorentino (Firenze), Circolo Culturale "L'Araldo", 24 febbraio 1967**
- *Dibattito*, invito, pieghevole a stampa
- "Arci 15 genn.'67", fascicolo, 3 pp. ds.
- ED, *Dopo l'alluvione: soluzioni urbanistiche per Firenze*, estratto dalla rivista «Il Ponte», 1966, fascicolo a stampa
- E.N.A.P.I., *Dopo un mese e mezzo dall'alluvione...*, circolare, 3 cc. ds. fotocopie
- lettera di un gruppo di docenti dell'Istituto di Urbanistica al Sindaco di Firenze, 12.11.1966
- *Lettera aperta al Sindaco di Firenze*, c. a stampa
- 8.34 La Nuova Italia - «Il Ponte», Convegno "Firenze Propone", Firenze, Palazzo Medici Riccardi, 4-5 marzo 1967**
- programma del convegno, pieghevole a stampa
- Relazioni, fascicolo, 94 pp. ds. e frammento, fascicolo, 8-25 pp. ds.
- ED, "Firenze propone!, appunti non corretti e incompleti", fascicolo, 13 pp. ds. (2 copie)
- rassegna stampa da «l'Unità», «Corriere della sera», «L'Avvenire d'Italia», 1967, 3 ritagli di giornale
- 8.35 UDI (Unione Donne Italiane), Convegno delle donne toscane per la rinascita della regione dopo l'alluvione, Firenze, Palazzo Riccardi, 19 marzo 1967**
- programma del convegno, cartoncino a stampa
- pubblicità del convegno, pieghevole a stampa
- UDI, *Convegno delle donne toscane...*, fascicolo a stampa
- *L'alluvione che ha imperversato...*, [presum. testo della relazione di ED], fascicolo, 4 pp. ds. con correzioni ms.
- UDI, mozione di assemblea, c. a stampa
- *Le linee della rinascita indicate dalle donne toscane* in «l'Unità», 20.03.1967, ritaglio di giornale
- appunti: c. ms.
- lettera della Presidente L. Castellina, aprile 1967
- 8.36 Provincia di Livorno, Convegno "Indirizzi di piano per i territori della costa toscana", 6 maggio 1967**
- cartella contenente: F. Saggini-R. Montelucci, relazioni, 2 fascicoli ds.; D. Andriello, comunicazione al convegno, fascicolo a stampa (2 copie); invito, cartoncino pieghevole (2 copie)
- L. Locatelli, *I devastatori d'Italia inchiodati ai loro orrori*, in "Il giorno", 22.04.1967, ritaglio di giornale
- materiale di studio, relazioni varie (Insolera, Pizziolo) sul turismo, 4 fascicoli ds.
- *Il tema della "Fascia costiera della Toscana" che è...*, relazione di ED, fascicolo, 18 pp. ds. con correzioni ms.
- *Proseguendo verso sud...*, bozza di relazione, 7 cc. ms.
- *Anche nell'ambito degli argomenti...*, bozza di relazione, 3 cc. ds.
- Provincia di Livorno, *Indirizzi di piano per i territori della costa toscana*, "Quaderni", n. 11, 1967, contiene ED, *Orientamenti sulla organizzazione dei comprensori costieri*
- appunti: 3 fascicoli ms.
- 1967: 6 lettere
- schizzi relativi alla costa toscana, località Principina, 2 cc. da spolvero





- 8.37 Convegno “Proposte per Firenze”, Firenze, Palazzo Vecchio, 21-23 ottobre 1967**
- programma del convegno, pieghevole a stampa
 - *Proposte per Firenze. Discorso introduttivo dell'assessore all'urbanistica del Comune di Firenze*, fascicolo, 11 pp.ds.
 - *Il Piano Regolatore Intercomunale di Firenze*, discorso dell'assessore all'urbanistica L. Bausi del 18.07.1967, estratto dal «Bollettino Tecnico» n. 9-10, 1967, fascicolo a stampa (2 copie)
 - *Dopo l'alluvione abbiamo tutti...*, fascicolo ds. e ms. di intervento di ED
 - appunti su relazioni del convegno, 3 cc. ms.
 - 1967: lettera
- 8.38 UDI (Unione Donne Italiane), Corso per genitori “La democrazia nella scuola”, Livorno, 3 Marzo-29 Maggio 1968**
- programma del corso, c. ds.
 - lettera, 22.02.1968
 - appunti: 5 cc. ms.
- 8.39 “Convegno A.I.U.” n.i., Torino, marzo 1968**
- “appunti per relazione a Torino...”, 12 cc. ms.
 - *L'idea di standard o norma campione...*, fascicolo ds.
 - appunti: 14 cc. ms.
- 8.40 Italia Nostra, Convegno sul paesaggio stradale, Firenze, Piazza delle Libertà, 6-7 aprile 1968**
- programma del convegno, pieghevole a stampa
 - Italia Nostra, *Paesaggio stradale*, 1965, fascicolo a stampa
 - ED, *Paesaggio stradale e pianificazione*, fascicolo, 22 pp. ds.
 - “Paesaggio stradale e pianificazione”, bozza del testo, fascicolo, 13 pp. ds. con correzioni ms.
 - *trattare un argomento come il paesaggio stradale...*, frammento di relazione, fascicolo, 5 pp. ds.
 - R. Monticolo, *Osservazioni sulla evoluzione del paesaggio*, estratto da “L'architetto”, n. 9, settembre 1967, fascicolo a stampa
 - appunti: fascicolo ms.
 - 1969: lettera
- 8.41 Comune Di Torino, Conferenza dibattito sul Prg, Torino, Palazzo Comunale, 18-19 aprile 1968**
- invito al dibattito, pieghevole a stampa
- 8.42 CISCU (Centro Internazionale per lo Studio delle Cerchia Urbane), Convegno “Le città murate e lo sviluppo contemporaneo”, Lucca, 29-30 giugno 1968**
- CISCU, programma, pieghevole a stampa
 - CISCU, *Statuto*, fascicolo a stampa
 - CISCU, *Manifestazioni nell'interno dei baluardi*, programma delle mostre, pieghevole a stampa
- 8.43 Conferenza di presentazione della mostra su Lucca organizzata da Italia Nostra e del libro di P. C. Santini, “Lucca e la sua terra”, agosto 1968**
- *Viareggio. Se dicessi che ho il piacere...*, 9 cc. ms.
- 8.44 Circolo di cultura “Firenze”, Convegno sul PRG di Fiesole, Firenze, Palazzo dei Congressi, 28 settembre 1968**
- *Convegno sul P.R.G. di Fiesole*, manifesto, cartoncino a stampa (2 copie)
 - *Arch. Detti*, trascrizione dell'intervento, fascicolo, 14 pp. ds. con correzioni ms.
 - *Relazione al convegno sul Prg di Fiesole*, fascicolo ds.
 - Comune di Fiesole, *P.d.F. Relazione*, fascicolo ds.
 - *Analisi morfologica*, fascicolo, 4 pp. ms.
 - *Note sulla relazione al piano regolatore generale di Fiesole*, fascicolo, 2 pp. ms.
 - *Note sulle Norme di attuazione del piano regolatore di Fiesole*, fascicolo, 2 pp. ms.
 - bozze di osservazioni al PRG fatte da E.P.T. (Ente provinciale per il turismo), 4 cc. ds.
 - *P.R.G. di Fiesole. 4/8/1968 esposto al pubblico*, 2 cc. ds., fotocopie
 - Norme di attuazione del PRG, frammento, fascicolo ds., fotocopie
 - tabella di PRG, eliocopia
 - rassegna stampa da «l'Unità», «Il Giorno», «La Nazione», «Corriere della sera», «La voce repubblicana», 10 ritagli di giornale
 - appunti: 5 fascicoli ms.
- 8.45 Conferenza presentazione de “L'arte in Italia” di Carlo Ludovico Ragghianti, Firenze, Palazzo dei**





- Congressi, 28 ottobre 1968**
- invito, cartoncino a stampa
- *Arte in Italia*, fascicolo, 3 pp. ds.
- *Non sono uno storico...*, 3 cc. ms.
- 1968: lettera, con allegato testo dell'intervento di ED
- 8.46 Convegno "Casentino-Mugello. Infrastrutture ed assetto territoriale nel quadro di una migliore integrazione e di un migliore sviluppo delle due vallate appenniniche", Stia (Arezzo), Sala consiliare del Comune, 18 gennaio 1970**
- programma, pieghevole a stampa
- 8.47 Conferenza-dibattito "Il comprensorio apuano-versiliese: pianificazione o dissesto urbanistico", Forte dei Marmi (Lucca), Circolo Culturale V. Apuana, 27 novembre 1970**
- invito al dibattito, cartoncino a stampa
- 8.48 Comitato regionale della pianificazione toscana, Convegno "Una politica unitaria della casa e del territorio", Firenze, Palazzo dei Congressi, 12 dicembre 1970**
- LNCM (Lega Nazionale Cooperative e Mutue)-Comitato Regionale toscano, *Una politica unitaria della casa e del territorio, Convegno Regionale della Cooperazione toscana*, Firenze, 12.12.1970, fascicolo a stampa (2 copie)
- *Il Controllo pubblico del territorio per una politica...*, documento finale di convegno tenutosi a Bologna, 1970, fascicolo, 3 pp. ds., fotocopie
- 1971: lettera con allegato il testo dell'intervento di ED
- 8.49 Tavola rotonda "Sicilia da salvare", promossa da Italia Nostra, Palermo, Camera di Commercio, 6 marzo 1971**
- invito-programma, pieghevole a stampa
- *Uno sguardo anche approssimativo...*, 10 cc. ms.
- *Conclusioni*, 7 cc. ms.
- G. S., *E' tutto da salvare (anche viale Lazio)* in "L'Ora", 08.03.1971, ritaglio di giornale
- 1971: biglietto
- 8.50 ANCSA (Associazione Nazionale Centri Storico-Artistici), Convegno "Una nuova politica per i centri storici", Bergamo, 7-9 maggio 1971**
- invito-programma, pieghevole a stampa
- programma delle tavole rotonde, c. ds.
- ANCSA, *Una nuova politica per i centri storici Relazione generale*, fascicolo, 50 pp. ds. (2 copie)
- ANCSA, *VI Convegno nazionale di studio, cartella contenente: intenti del convegno, c. ds.; V. Puccioni, Conclusioni critiche...*, relazione, fascicolo ds.
- f.b., *Il convegno sui centri storici propone interventi rivoluzionari ma si ferma a tavola* in "Giornale di Bergamo", 08.05.1971, ritaglio di giornale
- *La nuova predicazione politica passa per i centri storici* in "Giornale di Bergamo", 09.05.1971, ritaglio di giornale
- *Bergamo*, fascicolo a stampa
- appunti: quaderno ms.
- 1972-1973: 4 lettere
- 8.51 Convegno "Beni culturali ed enti locali: la tutela, la conservazione e la valorizzazione come pubblico servizio", Firenze, Palazzo Medici 20 novembre 1971 e Bologna, 19 dicembre 1971**
- *Beni culturali ed enti locali: la tutela...*, programma della giornata di Firenze, cartoncino a stampa (2 copie)
- *Beni culturali ed enti locali: la tutela...*, programma della giornata Bologna, cartoncino a stampa (3 copie)
- *Beni culturali ed enti locali: la tutela...*, cartella contenente le relazioni del convegno, 10 fascicoli ds.
- *Beni culturali ed enti locali*, in «l'Unità» 17.11.1971, ritaglio di giornale
- telegramma a arch. De Cunzio, inviato dal Convegno, fotocopia
- Associazione Nazionale tra i funzionari scientifico-tecnici delle antichità e belle arti, circolare su beni culturali, 1973, fascicolo ds.
- *Se mi è consentito qualche cenno...*, "Bologna 19 dic.'71", discorso di ED, bozza, 6 pp. ms.
- Provincia di Firenze, *I beni culturali 1967-71*, verbale dell'incontro tenutosi a Firenze, 15 aprile 1971, fascicolo ds. distribuito in occasione del convegno
- M. Dvorak, *Catechismo per la tutela dei monumenti (1916)*, inserto redazionale di «Italia Nostra», estratto da "Paragone", n. 257
- *Italia Nostra, For the conservation of the architectural heritage of Italy*, 1975, fascicolo a stampa
- A. Cederna, *Italia da salvare*, estratto da "Abitare", n. 54, aprile 1967

- "Arte, cultura, paesaggio", notiziario della commissione parlamentare, settembre 1956-luglio 1957, fascicolo ds.
- appunti: 2 cc. ms.

8.52 Convegno regionale "Ecologia, politica dell'ambiente", Firenze 7-9 novembre 1974

- Regione Toscana, *Composizione dei gruppi di lavoro...*, fascicolo ds., fotocopie
- *Seduta del 2 febbraio 1973*, verbale, fascicolo ds., fotocopie
- bozze di relazioni, 5 fascicoli ds. e ms.
- Regione Toscana, *Appunto per la organizzazione del convegno regionale sul problema dell'ambiente*, fascicolo ds. (2 copie)
- "Comuni d'Europa", n. 11, 1972
- *Mozione n.46 concernente la tutela dell'ambiente...*, con allegata "Carta di Brugges", 1974, 2 cc. a stampa
- F.P. Guli, *Les cycles de l'eau et de la temperature du milieu*, fascicolo a stampa
- *Problemi concernenti gli insediamenti urbani, degradazione del patrimonio artistico e dei centri storici*, bozze, 3 fascicoli ds. con annotazioni ms., fotocopie
- programma del convegno, opuscolo a stampa
- Regione Toscana, *Insedimenti ed equilibrio ambientale*, relazione del gruppo di lavoro, Convegno di Politica dell'ambiente, Firenze 7-9 novembre 1974, bozza (3 copie di cui una con appunti ms.)
- Regione Toscana, *Gestione del territorio. Legislazione vigente e prospettive di riforma*, relazione di A. Predieri, Convegno di Politica dell'ambiente, Firenze 7-9 novembre 1974, bozza, fascicolo a stampa
- appunti: 3 cc. ms.
- 1973-1974: 3 lettere, telegramma

8.53 Convegno "I centri storici minori", Naro (Agrigento), 1974

- *Alla ripresa dei lavori...*, trascrizione della registrazione dell'intervento di ED, fascicolo, 17 pp. ds.
- "Convegno di Naro sui centri storici minori", fascicolo ms.
- appunti: c. ms.
- 1975: 5 lettere

8.54 Facoltà di Architettura di Palermo e Goethe Institut, Seminario di psicologia urbana, Palermo, 23-24 e 31 marzo 1976

- *Seminario di Psicosociologia urbana*, programma, c. ds. (2 copie)
- Goethe Institut Palermo, *programma di marzo 1976*, pieghevole a stampa
- *Mostra: "Zone pedonali" (Elenco delle didascalie)*, fascicolo ds.
- appunti: 9 cc. ms.
- 1976: lettera

8.55 Azienda Autonoma Soggiorno e Turismo Erice, Convegno "Turismo e centri storici", Erice 15-17 maggio 1976

- *Convegno sul tema: "Turismo e centri storici"*, cartoncino pieghevole a stampa
- *Schema di programma*, fascicolo ds., fotocopie
- *Documenti dell'Istituto nazionale di urbanistica, La riforma del regime dei suoli. Le proposte dell'INU*, fascicolo a stampa, 4 pp.
- G. Cosentino, *Come farci il turismo*, in «L'ora», 17.05.1976, ritaglio di giornale
- 1976: 3 lettere

8.56 Consiglio d'Europa, Symposium n.6 "Vitalità delle compagini storiche: fattore e prodotto di riequilibrio tra città e campagna", Ferrara 10-13 ottobre 1978

- Consiglio d'Europa, *Symposium n.6 - Ferra 1978*, programma - invito, cartoncino a stampa (2 copie)
- *Symposium n. 6*, programma dettagliato, fascicolo a stampa
- Consiglio d'Europa, *Symposium n. 6*, manifesto generale e manifesto sulla mostra della città di Ferrara
- Consiglio d'Europa-Simposio di Ferrara, *Discorso inaugurale del presidente* (B. Zevi), fascicolo, 3 pp. ds.
- Council of Europe, *Confrontation n. 6*, elenco dei partecipanti, fascicolo, 29 pp. ds.
- Council of Europe, *Introduzione al Symposium n. 6*, c. ds.
- *Rapporto della riunione del gruppo di lavoro...*, Strasburgo, 06.03.1978, fascicolo, 4 pp. ds.
- *Organizzazione del Symposium. seduta preparatoria del 27-28 Aprile*, fascicolo ds.
- Council of Europe, *Symposium n. 6 Programma di impostazione e attuazione del convegno*, fascicolo, 13 pp. ds.
- *Note esplicative sui contenuti del 6° Symposium...*, fascicolo, 7 pp. ds.
- *Confrontation de Ferrare Conclusions*, fascicolo, 3 pp. ds.
- *Confrontation de Ferrare Communiqué de presse*, fascicolo, 2 pp. ds.
- Consiglio d'Europa, *Schema della relazione Campos Venuti*, fascicolo, 5 pp. ds.

- *Relazione dell'arch. Edoardo Detti*, schema sintetico, fascicolo, 3 pp. ds. (2 copie)
- *Vitalità delle compagini storiche...*, bozza dello schema sintetico, 6 cc. ms.
- ED, *Relazione generale. La vitalità delle compagini storiche, fattore e prodotto di riequilibrio fra città e campagna*, fascicolo ds.
- ED, *Report on general theme. The vitality of...*, traduzione della relazione, fascicolo, 15 pp. ds. (3 copie)
- ED, *Rapport sur le thème général: Vitalité des ensembles...*, traduzione della relazione, fascicolo, 16 pp. ds.
- ED, *Rapporto generale - vitalità delle compagini storiche...*, relazione, fascicolo ds.
- ED, *Il tema "vitalità delle..."*, testo dell'intervento, 15 pp. ds. (4 copie)
- ED, *Le compagini storiche nell'equilibrio tra città e campagna*, fascicolo a stampa, pp. 34-46 (4 copie)
- I. Insolera, *La conservazione del patrimonio architettonico, fattore di riequilibrio...* relazione, fascicolo, 17 pp. ds.
- G. Campos Venuti, *La conservazione del patrimonio architettonico: fattore economico di riequilibrio...*, relazione, fascicolo, 9 pp. ds. (2 copie, una in francese)
- *In crisi la politica dei centri storici*, "Campos", relazione, fascicolo, 22 pp. ds.
- Consiglio d'Europa - VI Symposium di Ferrara, *Edilizia storica: tutela e destinazioni*, contributo di Italia Nostra, fascicolo, 18 pp. ds.
- Ministero Bilancio e programmazione, *Progetto pilota per un parco a fini multipli nel basso ferrarese*, fascicolo ds.
- *Elenco documenti*, c. ds.
- *Cenni storici di Ferrara*, fascicolo, 13 pp. ds.
- b) 1974 - *Nel giugno il Sindaco...*, elenco di dati sulla pianificazione di Ferrara, frammento di fascicolo ds.
- *Visita ai cantieri*, programma, fascicolo ds.
- *Escursione nel territorio*, programma, fascicolo, 8 pp. ds.
- *Primo colloquio nazionale su: "Il patrimonio edilizio-architettonico rurale italiano"*, Atti, Ferrara settembre 1977, fascicolo, 155 pp. ds.
- *Conclusione del colloquio sul patrimonio edilizio-architettonico rurale italiano*, 1977, fascicolo, 6 pp. ds.
- Consiglio d'Europa, *L'appello di Granada*, 1977, fascicolo, 8 pp. ds.
- Consejo de Europa, *Confrontacion n.5*, Granada, 1977, fascicolo 5 pp. ds.
- Conseil de l'Europe, *L'architecture rurale dans l'aménagement...*, Strasburgo 1977, fascicolo, 8 pp. ds. (2 copie)
- Council of Europe, *Un avenir pour notre passé*, bollettino d'informazioni, fascicolo, 12 pp. ds.
- *Inventaire des sites construits a protéger en Suisse*, fascicolo ds.
- Conseil de l'Europe, *Résolution (76) 3*, fascicolo a stampa
- *Charte Européenne du patrimoine architectural*, fascicolo a stampa (2 copie)
- Council of Europe, *Le conseil de l'Europe et la protection...*, c. ds.
- Council of Europe, *Dichiarazione di Strasburgo sul patrimonio architettonico europeo*, Strasburgo, 1976, fascicolo ds.
- *Fondation Européenne "Pro Venetia viva"*, depliant illustrativo a stampa
- *Hostaria "Vecchia chitarra"*, invito a pranzo del Simposio, cartoncino a stampa
- appunti: c. ms.
- 1978-79, s.d.: 7 lettere, telegramma

8.57 Italia Nostra, Convegno n.i. su tutela e recupero, Siena, 1978,

- "2° relatore Detti", trascrizione intervento allegato a lettera del 1978, fascicolo ds.
- ED, *Gestione del patrimonio esistente: i problemi delle Amministrazioni locali*, trascrizione dell'intervento, fascicolo ds.
- 1978-79: 2 lettere

8.58 Convegno "Il Priamar, prospettive di recupero alla città", Savona, Piazza d'armi sul Maschio, 14-16 giugno 1979

- *Conosciamo il Priamar*, programma della manifestazione, 14-30 giugno 1979, depliant a stampa
- "Quaderni di Dedalo", periodico della Galleria Dedalo, n. 3, 1979, fascicolo a stampa
- *Priamar vivo, iniziative culturali a Savona*, programma-invito, opuscolo a stampa
- Istituto Internazionale di Studi Liguri, *Relazione circa l'attività effettuata...*, fascicolo, 5 pp. ds., 1978
- Istituto Internazionale di Studi Liguri, *Elenco degli oggetti da esporre per la mostra sul Priamar*, 1978, 2 cc. ds.
- Comune di Savona, *Il Priamar. Prospettive di recupero alla città*, programma, c. ds.
- *Preventivo spese convegno Priamar*, 2 cc. ds.
- Comune di Savona, *Convegno e mostra sul Priamar*, "programma per la sezione di mostra...", fascicolo ds.
- Comune di Savona, *Convegno e mostra sul Priamar*, "bozza di programma", fascicolo ds.
- "Relazione Istituto Internazionale Studi Liguri al preconvegno", fascicolo ds.
- *Sintesi dei punti che verranno sviluppati...*, 2 cc. ds.
- ED, *Il Priamar. Prospettive di recupero alla città. Convegno - giugno 1979. Conclusioni*, relazione allegata a lettera di ED a L. Dante, 1979, 16 pp. ds.
- "Conclusioni prof. Detti", trascrizione, fascicolo ms.

- *Il Priamar nel contesto pianificatorio: progetti e studio degli anni recenti*, relazione, fascicolo, 6 pp. ds. (2 copie)
- Memorie al convegno presentate da Enti e Associazioni diverse, 8 fascicoli ds.
- P. Gabbaria Mistrangelo, *Progetti e studi degli anni recenti. Relazione*, fascicolo ds.
- "Assessore Pubblica Istruzione", relazione, fascicolo, 9 pp. ds.
- Studio Dogliotti & Duranti, *Note sulla problematica di intervento architettonico...*, relazione, fascicolo, 6 pp. ds.
- T. Tassinari, *Il problema della sistemazione delle aree...*, relazione, fascicolo ds.
- F. Ciciliot, *Museo e pinacoteca sul Priamar*, relazione, fascicolo ds.
- E. Dalmasso, *Negli interventi e nella relazione svolti questa mattina...*, trascrizione intervento, fascicolo, 18 pp. ds.
- G. Caniggia, *Tipologia del Priamar e metodologia di intervento*, relazione, fascicolo, 12 pp. ds. (2 copie)
- E. Lombezzi, *Stato attuale del complesso ed interventi attuati*, relazione, fascicolo ds.
- *La ricerca storico-archeologico-architettonica, premessa di un corretto intervento sul Priamar*, relazione, fascicolo, 22 pp. ds.
- appunti: 2 fascicoli ms.
- 1974-1979: 13 lettere

8.59 Incontro di studio su "L'attuazione della L.R. 19.02.1979 n. 10", Firenze 29 marzo 1979

- *Presidente: La parola all'architetto Edoardo Detti...*, trascrizione dell'intervento, fascicolo ds.
- Italia Nostra, *Considerazioni sulla proposta di legge...*, fascicolo ds.
- Legge n. 153/1975, fascicolo a stampa, fotocopie
- *Proposte della VI commissione del Consiglio Regionale*, fascicolo ds., fotocopie
- *Piano utilizzazione aziendale*, fascicolo ds., fotocopie
- *Emendamento alla bozza di Piano di utilizzazione aziendale*, fascicolo, 5 pp. ds.
- *Controdeduzioni alle proposte...*, fascicolo, 4 pp. ds.
- appunti: 8 cc. ms.
- 1979: lettera

8.60 Comune di Terni, Mostra-Convegno "Ambiente e memoria storica: esperienze in Italia e in Polonia", Terni, Palazzo Spada, 20-22 marzo 1980

- programma del convegno, fascicolo, 3 pp. ds., fotocopie
- ED, *Gli aspetti e i problemi del recupero degli interventi nei centri storici*, trascrizione intervento, fascicolo ds. con correzioni ms.
- ED, *Conclusioni*, trascrizione intervento, fascicolo, 8 pp. ds.
- "Gruppo Polonia" *Pianificazione regionale*, relazione, fascicolo ds.
- *L'Urbanistica nella legislazione polacca*, relazione, fascicolo ds.
- *Quartiere Przymorze, Gdansk*, relazione, fascicolo ds.
- Associazione italiana per i rapporti culturali con la Polonia, *Delegazione di architetti...*, c. ds.
- programma del soggiorno, c. ds.
- *Aspetti e problemi del recupero e degli interventi nei centri storici*, bozza intervento, 9 cc. ms.
- *Valore incontro...*, 10 cc. ms.
- appunti: 2 quaderni
- 1980: lettera

8.61 Convegno "Motorizzazione, trasporti e traffico nello sviluppo della città moderna", Firenze, Casa del Popolo M. Buonarroti, 3-4 dicembre 1982

- *I giorni 3-4 dicembre...*, 2 cc. ds. (2 copie)

8.62 Incontro-Conferenza "Dalla crescita selvaggia al piano regolatore", Firenze, Biblioteca Buonarroti, 12 maggio 1983

- lettera con programma degli incontri, 28.3.1983

8.63 Proposta di intervento a conferenza sulla variante al PRG di San Casciano in Val di Pesa, 1983

- Comune San Casciano, PRG. Variante dei Centri abitati, fascicolo, 8 pp. ds.
- Comune San Casciano, Nota della Giunta Comunale per la presentazione della variante al PRG relativa ai centri storici, fascicolo, 79 pp. ds.
- Italia Nostra, *San Casciano 1969. Libro bianco*, volume a stampa
- Italia Nostra, *San Casciano, distruzione di bellezza = distruzione di ricchezza. 2° Libro bianco*, volume a stampa
- 1983: lettera

8.64 Dibattito "Il Piano Regolatore di Firenze: discussioni e prospettive", Circolo Culturale Garcia Lorca, Firenze, 20 gennaio s.d. [post 1965]

- programma del dibattito, pieghevole a stampa



- 8.65 **Università di Firenze - Scuola parlamentare Facoltà di Scienze Politiche C. Alfieri, Dibattito “La città universitaria a Firenze”, Firenze, s.d. [post 1971]**
- invito al dibattito, cartoncino a stampa
- 8.66 **Conferenza stampa di ED sulla situazione urbanistica di Firenze, Firenze, s.d.**
- invito, biglietto a stampa
- 8.67 **Dibattito “Aspetti sociali e giuridici dello sviluppo urbanistico delle grandi città”, Firenze, Circolo di cultura, s.d.**
- invito, biglietto a stampa
- 8.68 **Comune di San Giovanni Valdarno, “Dibattito aperto sul P.R.G.”, s.d.**
- invito al dibattito, pieghevole a stampa
- 8.69 **Testi e relazioni di interventi n.i. e s.d.**
- *E. Detti - Dibattito “Servizi” - Circolo Rosselli*, fascicolo ds.
- *Il riferimento che si deve fare per noi...*, fascicolo ds.
- *Io vorrei intanto precisare...*, fascicolo ds. incompleto
- *La pianificazione moderna è...*, frammento di quaderno ms.
- *1964 Appunti ripresi da Greppi per la pubblicazione...*, fascicolo, 8 pp. ds.
- “Presentazione La Regione alla Provincia”, 6 cc. ms.

8.2 Altri convegni (1948-1983), nn. 70-100

- 8.70 **Convegno regionale “Il problema del castagno”, Firenze 14-16 novembre 1948**
- Camere di Commercio Industria e Agricoltura della Toscana, *Il problema del Castagno*, atti del convegno regionale, 1949, volume a stampa
- 8.71 **Convegno regionale degli ingegneri toscani, Livorno 12-13 settembre 1953**
- *Atti del convegno su i collegamenti del porto di Livorno col suo retroterra*, 1953, fascicolo ds.
- 8.72 **Italia Nostra, I Convegno Nazionale, Roma, 11 febbraio 1956**
- *Discorso del Sen. Umberto Zanotti-Bianco*, fascicolo, 5 pp. ds.
- 8.73 **Comune Di Bergamo, Convegno “l'avvenire urbanistico dei colli di Bergamo”, Bergamo, 10-11 ottobre 1959**
- programma del convegno, pieghevole a stampa
- 1959: 2 lettere
- 8.74 **Italia Nostra, Convegno sulle proposte di riforma della legislazione di tutela del patrimonio artistico e naturale, Roma, 19 novembre 1960,**
- “Bonelli”, *Relazione sul disegno di legge...*, fascicolo, 8 pp. ds.
- B. Stringhler, *Proposte di legge*, fascicolo, 6 pp. ds.
- T. Staderini, *Ho esaminato i tre progetti...*, fascicolo, 4 pp. ds.
- 8.75 **XXVI Congres Mondial d'habitation, d'urbanisme et d'aménagement des territoires, Parigi, 02-09 settembre 1962**
- XXVI Congres Mondial d'habitation..., scheda di adesione, c. a stampa
- XXVI Congres Mondial d'habitation..., programma, fascicolo a stampa, 14 pp.
- XXVI Congres Mondial d'habitation..., programma, 3 cc. ds.
- *L'ère des plans*, estratto da “Revue de la Société Française des urbanistes”, n. 3, 1962
- *1960 World congress of housing and planning*, programma XXV Congresso, depliant a stampa
- *Note sur la société...*, fascicolo, 3 pp. ds.
- *Marly-le-Roi*, fascicolo, 4 pp. ds.
- Ministère de la construction, *Urbanisme en France*, 9 fascicoli a stampa
- *Donaupark Wien*, opuscolo a stampa (2 copie)
- *Pologne*, 1962, fascicolo a stampa
- T. Kachniarz, *L'Habitat en Pologne*, 1962, fascicolo a stampa
- *The housing situation and policy in Tokyo*, 1962, fascicolo ds.
- *Tapiola 62*, opuscolo a stampa
- XXVI Congres Mondial d'habitation..., *Exposition Internationale*, cartella contenente informazioni sull'esposizione, fascicolo, 18 pp. ds.
- relazioni di vari paesi, 6 fascicoli ds.



8.76 Consiglio dei Comuni d'Europa, "Congres de l'aménagement du territoire européen et de la politique régionale du marche commun" (Congresso sulla pianificazione del territorio europeo e sulla politica regionale del mercato comune), Bruxelles, 10-11 giugno 1963

- programma, 2 cc. ds.
- lista dei partecipanti, 3 cc. ds.
- *Documents de la Conférence sur les économies régionales*, c. ds.
- dichiarazione finale, 3 pp. ds.
- *Assemblée consultative. Rapport*, fascicolo ds.
- Consiglio dei Comuni d'Europa, sezione italiana, *La partecipazione delle collettività locali alla politica regionale del mercato comune*, fascicolo, 13 pp. ds.
- Intergroupe d'étude pour les problèmes locaux, M. B. Motte, *Eléments d'un programme de travail*, relazione, fascicolo ds.
- Regione autonoma della Sardegna, *Lo schema generale di sviluppo della Sardegna ed il piano di rinascita*, relazione, fascicolo ds.
- Commissione CEE, *Programma d'azione della Comunità nella seconda tappa*, 1962, fascicolo a stampa
- *La communauté européenne*, opuscolo a stampa
- Comunità Europea, carte geografiche, fascicolo a stampa
- "Communes d'Europe", n. 23/1962 e n. 33/1963
- appunti: c. ms.
- 1963: 2 lettere

8.77 Centro Studi sullo sviluppo economico della SVIMEZ, Incontro di studio sui problemi della programmazione nel Regno Unito e in Italia, Ancona, 14-15 dicembre 1963

- Università di Urbino, *Compendio del rapporto Saraceno sul programma italiano di sviluppo*, fascicolo, 86 pp. ds.

8.78 INARCH, Convegno nazionale sulle attrezzature per il turismo, Roma, 1965

- INARCH, *Convegno Nazionale sulle attrezzature per il turismo, Rapporto sui lavori del convegno*, Roma 15-16.06.1965, cartella contenente 4 fascicoli ds.
- relazioni, 32 fascicoli ds.

8.79 Congresso celebrativo del centenario delle leggi amministrative di unificazione, Firenze, 1965

- Istituto per la Scienza dell'Amministrazione Pubblica (ISAP), *Congresso celebrativo del centenario delle leggi amministrative di unificazione*, bozze di stampa, 1965, 10 fascicoli a stampa

8.80 Italia Nostra, Convegno Nazionale "Fortezza aperta", Firenze, 16 maggio-15 giugno 1969

- *Italia nostra convegno nazionale...*, cartolina pubblicitaria
- *Italia nostra convegno nazionale...*, manifesto

8.81 Associazione Nazionale Agricoltura e Turismo e al., "Una montagna per la città", Caprese Michelangelo (Arezzo), 17-18 maggio 1969

- Associazione Nazionale Agricoltura e Turismo e al., *Una montagna per la città*, atti del Convegno, Caprese Michelangelo (Arezzo), 17-18.05.1969, volume a stampa

8.82 ANIACAP, VIII Convegno nazionale di studi dei dirigenti e dei funzionari degli IACP, Cagliari, 26-27 settembre 1969

- Associazione Nazionale fra gli Istituti Autonomi per le case popolari, *VIII Convegno Nazionale di studi dei dirigenti e dei funzionari degli IACP*, atti del Convegno, Cagliari, 26-27 settembre 1969, volume a stampa

8.83 PCI, Convegno "Il diritto alla casa e ad una città per gli uomini", Roma 30-31 ottobre 1969

- invito, pieghevole a stampa
- relazioni degli interventi, 7 fascicoli ds., fotocopie
- A. Bonaccini, *Per una nuova politica della casa*, 10.09.1969, fascicolo, 28 pp. ds.
- *Note su problema della casa...*, 03.10.1969, fascicolo, 7 pp. ds.

8.84 ICM (Incontri Culturali Mitteleuropei), V Convegno "L'urbanistica nella Mitteleuropa", Gorizia, 14-17 novembre 1970

- ICM, *V Convegno: l'urbanistica nella Mitteleuropa*, programma, cartoncino a stampa
- *V Convegno: l'urbanistica nella Mitteleuropa*, programma, fascicolo a stampa
- Incontri culturali Mitteleuropei, *Mostre sull'urbanistica*, 14-28 novembre 1970, fascicolo a stampa (2 copie)
- relazioni, 7 fascicoli ds., fotocopie
- *NO Incontri Culturali Mitteleuropei*, pieghevole a stampa (2 copie)
- *Convegno per quale urbanistica?*, c. ds.

- *Gorizia e la sua provincia*, depliant a stampa
- Udine, cartolina
- cartolina del convegno e invito alla cena ufficiale, 2 cartoncini a stampa
- appunti: 2 cc. ms.
- 1970: lettera

- 8.85 PCI, "L'impegno dei comunisti italiani per un nuovo sviluppo economico e di assetto territoriale del comprensorio Firenze-Prato-Pistoia", Firenze, 18-19 dicembre 1971**
- Programma del convegno, c. ds.
 - *Firenze-Prato-Pistoia: impegno per un nuovo sviluppo economico*, in «l'Unità», 21.12.1971, ritaglio di giornale, fotocopia
 - relazioni, 6 fascicoli ds.
- 8.86 Convegno parlamentare italo-franco-monegasco sull'inquinamento del Mar Tirreno, Roma, 10-11 aprile 1972**
- relazioni, 8 fascicoli a stampa
 - Commission des Communautés Européennes, *Projet d'accord des représentants...*, Bruxelles, 1972, fascicolo ds., fotocopie
- 8.87 PCI, Convegno "Le proposte dei comunisti per un nuovo tipo di sviluppo economico, per la piena occupazione nella provincia di Firenze", Firenze, Palazzo dei Congressi, 9 marzo 1973**
- S. Cocchi, *Relazione*, fascicolo incompleto, 21 pp. ds.
- 8.88 Regione Toscana, Convegno "Una politica per i centri storici", Certaldo (Firenze), 17-18 maggio 1975**
- Regione Toscana- Comune di Certaldo (a cura di), *Atti della conferenza Regionale "Una politica per i centri storici"*, 1976, volume a stampa
- 8.89 Comitato Nazionale Italiano per l'anno europeo del patrimonio architettonico, "Convegno nazionale sui centri storici", Roma, 15-20 dicembre 1975**
- Programma dei lavori e partecipanti alla mostra, 2 cc. ds.
 - "Resoconto sommario. Seduta del 15.12.1975", 2 fascicoli ds.
 - L. Benevolo, *La politica degli Enti locali nei confronti dei centri storici*, relazione, fascicolo ds.
 - V. Di Gioia, *Comparazione e valutazione dei programmi di intervento delle realizzazioni esemplari*, 5 fascicoli ds.
 - F. Benvenuti, *Aspetti legislativi, normativi e giurisprudenziali per la riqualificazione dei centri storici*, relazione, fascicolo ds.
 - E. Cossu, *Intervento pubblico nel rinnovo urbano dei centri storici*, relazione e allegato, 2 fascicoli ds.
- 8.90 CISCU, "Gli studi di storia urbanistica: confronto di metodologie e risultati", Convegno internazionale di storia dell'urbanistica, Lucca, 24-28 settembre 1975**
- programma, opuscolo a stampa
- 8.91 Comune di Pisa, "Convegno nazionale. Piano Regolatore per il litorale pisano: proposte e posizioni a confronto", Pisa, 24-25 settembre 1976**
- Comune di Pisa, *Convegno nazionale. piano regolatore per il litorale pisano: proposte e posizioni a confronto*, depliant a stampa
 - Comune di Pisa, *Convegno nazionale*, 1976, volume a stampa
 - Comune di Pisa, *Convegno nazionale, Dati statistici*, 1976, fascicolo a stampa
 - Comune di Pisa, *Decreto di approvazione del PRG*, fascicolo a stampa
 - Comune di Pisa, *Convegno nazionale. piano regolatore per il litorale pisano: proposte e posizioni a confronto. Introduzione del Sindaco*, fascicolo, 23 pp. ds.
 - Comune di Pisa, *Convegno nazionale. piano regolatore per il litorale pisano: proposte e posizioni a confronto, Relazione della Giunta*, fascicolo, 41 pp. ds.
 - Comune di Pisa, *Convegno nazionale. piano regolatore per il litorale pisano: proposte e posizioni a confronto, Comunicazione del prof. G. Taponeco...*, fascicolo, 17 pp. ds.
 - Comune di Pisa, *Convegno nazionale. piano regolatore per il litorale pisano: proposte e posizioni a confronto, Comunicazione del prof. E. Tongiorgi...*, fascicolo, 21 pp. ds.
 - Ordine degli architetti della Toscana, *Comunicazione al Convegno nazionale...*, fascicolo, 10 pp. ds.
 - *Convegno sul litorale pisano, Intervento di Lelio Lagorio...*, fascicolo, 21 pp. ds.
 - AA.VV., *Piano del litorale proposte per un dibattito*, supplemento a "Rassegna" n. 5
 - rassegna stampa, 1974-1976, da «l'Unità», «La Nazione», «Paese Sera», «Corriere della sera», 18 ritagli di



- giornale (alcuni in più copie e in fotocopia)
- *Il Piano del litorale pisano. Selezione della stampa quotidiana*, “Documentazione” n. 6 a cura della Regione Toscana, raccolta di articoli, 21 pp., fotocopie
 - *Il Piano del litorale. Selezione della stampa quotidiana*, “Documentazione” n. 13 a cura della Regione Toscana, fascicolo di raccolta di articoli, 40 pp. fotocopie
 - *Memoria sulle varianti al Piano...*, fascicolo, 2 pp. ds.
 - *Il Litorale Apuano*, relazione di ED per il piano di Vecchiano-Viareggio, fascicolo ds. con annotazioni ms.
 - Regione Toscana, *Proposta di legge “Istituzione del parco naturale...*, fascicolo, 7 pp. ds., fotocopie
 - *Comune di Pisa - Piano del litorale*, sintesi esame della Regione Toscana, c. ds.
 - PRI, *Documento approvato il 19 ottobre 1974...*, fascicolo ds.
 - Italia Nostra, volantini informativi sulle minacce al litorale, 2 opuscoli a stampa
 - appunti: c. ms.
 - 1975-1976: 5 lettere
 - tavole del PRG, 1973-76, 4 eliocopie
 - viabilità di Pisa e Livorno, eliocopia
 - Comune di Pisa, tavola di PRG, foto b/n
- 8.92 Convegno “Cultura e poteri: la ricerca e la creatività”, Firenze, Istituto Stensen, 26 giugno 1977**
- programma di organizzazione del convegno, fascicolo, 3 pp. ds.
- 8.93 Provincia di Ferrara, Convegno “Contributi e proposte per il piano di sviluppo del ferrarese”, Codigoro, Palazzo del Vescovo, 17 settembre-8 ottobre 1977**
- raccolta di interventi, fascicolo ds.
- 8.94 LNCM (Lega Nazionale Cooperative e Mutue)-Comitato Regionale Toscano, “II Congresso Regionale della cooperazione toscana”, Firenze, 16-17 dicembre 1977**
- relazioni, 4 fascicoli ds.
- 8.95 Centro Studi F.L.C. Toscana, “Convegno Seminario”, Firenze, 6-7 novembre 1979**
- Centro Studi F.L.C., programma del convegno seminario, pieghevole a stampa
- relazioni, 7 fascicoli ds. (alcuni in 2 copie)
- *Piani poliennali di attuazione...*, fascicolo ds. (2 copie)
- tabelle, fascicolo ds.
- appunti del discorso di ED, frammento di quaderno ms.
- 1979: lettera
- 8.96 UPPI (Unione Piccoli Proprietari Immobiliari), “Convegno nazionale sul centro storico di Trapani”, Trapani, 10-12 dicembre 1982**
- cartella del convegno contenente: *Convegno nazionale e ricerca sul centro storico di Trapani*, c. ds.; *Documento conclusivo del convegno...*, fascicolo, 2 pp. ds.
- “Casa e territorio”, anno 1, n. 0
- 1982-1984, s.d.: 4 lettere
- 8.97 PCI, Convegno “Città e dintorni: crisi e governo del territorio”, Firenze, Palazzo dei Congressi, 15 dicembre 1982**
- G.F. Di Pietro, *Per una nuova qualità urbana*, relazione, fascicolo, 8 pp. ds.
- 8.98 PCI, Convegno “Oltre le periferie. Nuove tematiche della società e del territorio nell’area fiorentina”, Firenze, 7-8 gennaio 1983**
- “Politica e società”, n. 1, 1982
- Relazioni, 1982, 4 fascicoli ds.
- Relazioni, 1983, 14 fascicoli ds.
- 8.99 VII Conferenza Internazionale INTA (International New Towns Association), “Nueva vida para las viejas ciudades”, Barcellona, 02-08 ottobre 1983**
- VII Conferenza Internazionale, Nueva vida para las viejas ciudades, *Invitation*, fascicolo a stampa
- VII Conferenza Internazionale, Nueva vida para las viejas ciudades, *Programme*, fascicolo a stampa
- VII Conferenza Internazionale, Nueva vida para las viejas ciudades, *Papers*, fascicolo a stampa
- relazioni, 4 fascicoli a stampa
- VII Conferenza Internazionale, Nueva vida para las viejas ciudades, “*Make no little plans*”, fascicolo a stampa
- *La réhabilitation urbaine...*, fascicolo a stampa
- *Quelques données sur...*, fascicolo a stampa



- London Docklands development corporation, *Annual Report*, fascicolo a stampa
- *Villes Nouvelles de France*, 1983, fascicolo a stampa
- "Offshore Bergen", rivista
- *Urban Renewal*, fascicolo a stampa
- *Actuacions Urbanistiques. Institut Català del Sol*, 1983, fascicolo a stampa
- Plano Trabuco, pieghevole a stampa
- *Una Collecció de reproduccions...*, cartella contenente stampe di carte storiche
- *Flevoland e Lelystad*, pieghevoli a stampa di promozione turistica
- materiale sulle visite, 3 fascicoli ds.
- 1983: lettera
- Barcellona, planimetria 1:2.000, INTA 1983, eliocopia
- progetti vari, fascicolo, fotocopie

8.100 Convegno "Proposte per un nuovo sistema infrastrutturale della piana fiorentina", Campi Bisenzio (Firenze), 28 ottobre 1983

- G. Balli, *Presentazione*, fascicolo, 14 pp. ds.
- F. Salvadori, *I problemi del nodo ferroviario fiorentino nell'ambito delle relazioni territoriali*, fascicolo, 10 pp. ds.
- C. Focacci, *Il programma integrativo e Nord-est di Firenze*, fascicolo, 10 pp. ds.
- V. Bentivegna, *Possibili implicazioni economiche del nuovo sistema infrastrutturale*, fascicolo, 5 pp. ds.
- S. Sozzi, *Obiettivi urbanistici del nuovo sistema infrastrutturale*, fascicolo, 10 pp. ds.
- Commissione mista per il nodo ferroviario di Firenze, *Relazione*, fascicolo, 31 pp. ds.

8.3 Interviste e testimonianze rese alla stampa, testi per la radio (1945-1972), nn. 101-106

8.101 Conversazioni sull'architettura, l'urbanistica ed il restauro dei monumenti tenute alla "Radio Firenze", 1945-1946

- *Radio Firenze*, programma della trasmissione, in "La Nazione del popolo", 4 gennaio 1945, ritaglio di giornale
- testi delle conversazioni: *Introduzione; Traffico e antichi centri; I limiti del piano territoriale di Firenze; Il piano regionale; Il concorso del Ponte alla Vittoria; Avvenire della villa; Via Por Santa Maria; Ricostruzione a Firenze; I ponti di Firenze; Restauro nella ricostruzione; Ragione dell'urbanistica; Urbanistica imperiale; Il ponte alla Vittoria*; 13 fascicoli in ciclostile
- ED, *Conversazioni sull'architettura, l'urbanistica ed il restauro dei monumenti. Tenute alla "Radio Firenze"*, 1945-1946, fascicolo ds. con copertina a stampa (7 copie)

8.102 Interviste e testimonianze su quotidiani (1944-1973)

- *L'Architettura e il nuovo stato*, in "La Nazione del Popolo", 4-5.09.1944, relazione della Commissione interna della Facoltà di Architettura (G. Michelucci, E. Detti, G. Gori, G. Maggiora), ritaglio di giornale (2 copie)
- ED, *La commissione interna della Facoltà di Architettura*, in "La Nazione del popolo", 21.11.1944, ritaglio di giornale montato su cartoncino (3 copie, una in fotocopia)
- ED, *Postilla al concorso per il Ponte alla Carraia*, in "La Nazione del popolo", 12.07.1946, ritaglio di giornale (2 copie, una in fotocopia)
- *Occorre un'architettura semplice come è nelle tradizioni fiorentine*, intervista a ED, in «l'Unità», 27.03.1947, fotocopia di ritaglio di giornale (3 copie)
- ED, *Ricostruzione non mistificazione*, in «Gli Mattino», 07.11.1950, ritaglio di giornale (2 copie)
- *L'approvazione del piano regolatore è indispensabile per lo sviluppo della città*, testo su intervento di ED, in «Il Nuovo Corriere», 16.04.1953, ritaglio di giornale (6 copie, 4 in fotocopia)
- *E' necessario aprire zone per l'espansione edilizia*, intervista a ED, in «Il Nuovo Corriere», 30.04.1953, ritaglio di giornale (5 copie, 4 in fotocopia)
- ED, *Firenze: i secoli contro la circolazione. Il rinascimento è affidato al piano regolatore*, in «L'Automobile», 14.03.1954, fotocopia (5 copie)
- *Referendum fra i cittadini per il piano regolatore?*, intervista a ED, in «Il Nuovo Corriere», 26.03.1954, fotocopia (5 copie)
- *Un'intervista sui problemi urbanistici*, intervista a ED su Livorno, in «La Nazione italiana», 04.04.1954
- *L'arch. Detti e l'ing. Giuntoli riferiscono sullo sviluppo di Firenze*, testo su intervento di ED, in "Giornale del Mattino", 16.10.1954, ritaglio di giornale montato su cartoncino (4 copie, una in fotocopia)
- *In piena atmosfera polemica si apre il convegno di «Italia Nostra»*, testo su intervento di ED, in «La Nazione Italiana», 26.05.1957, ritaglio di giornale (4 copie, 2 in fotocopia)
- *Un'efficace difesa delle città auspicata dagli studiosi di tutta Italia*, testo su intervento di ED, in "Giornale del







 A DADDO "FELICEMENTE
 DISOCCUPATO" EX ASSESSORE DETTI
 ORA SOLO NOBILE CONSIGLIERE
 DELLA PIÙ CHE..... NOBILE
 CITTÀ DI FIRENZE
 e IN VIA DEL
 PRESTO 1 (IN ITALIA)

35



 e buona Pasqua
 a tutti i vostri
 amici.

 Caro Daddo,
 non ti ho
 visto a Venezia con
 o per Le Corbusier (molto
 invecchiato!) c'era
 Fagnoni naturalmente -
 peccato! - spero
 vederti a quel

 anzi
 c'erano
 tanti
 FREGNONI

 visit al Hotel
 con MARQUE,
 anche solo!
 o in Suogo o in Tramon ecc ecc

36

Convegno del "Pane"
 ma io vorrei ritirarmi
 in clinica - sono
 senza denti - ~~Haimè!~~
 Haimè!
 (ma come si scrive: Haimè!)
 o AHimè! mah.... ti
 giuro che non lo so -
 è vero che Gilberto Bernardini
 è rettore a Pisa?
 Buona Pasqua a tutti
 ciao Carlo

37

35-37 Lettera di Carlo Scarpa (1965): "Caro Daddo, non ti ho visto a Venezia con o per Le Corbusier (molto invecchiato). C'era Fagnoni naturalmente (anzi c'erano tanti FREGNONI). Peccato!. Spero vederti a quel convegno del "Pane" ma io vorrei ritirarmi in clinica. Sono senza denti. Haimè! (ma come si scrive: Haimè o AHimè! mah... ti giuro che non lo so. è vero che Gilberto Bernardini è rettore a Pisa? Buona Pasqua a tutti. Ciao Carlo".





- Mattino”, 26.05.1957, ritaglio di giornale (3 copie, 2 in fotocopia)
- *Come si può arginare l'invasione del brutto*, testo su intervento di ED, in «Corriere della Sera», 29.05.1957, ritaglio di giornale (3 copie, 2 in fotocopia)
 - A. Cederna, *La colmata di Firenze*, testo con parole di ED, in “Il mondo”, 01.05.1962, ritaglio di giornale, fotocopia (2 copie)
 - *Espropri per alloggi popolari*, testo su conferenza stampa di ED, in «La Nazione», 22.11.1962, ritaglio di giornale, fotocopia (3 copie)
 - *Precisazioni di Detti su Sant'Angelo a Lecore*, in «Avanti!», 11.09.1963, ritaglio di giornale
 - D. Frescobaldi, *Un piano per traslocare la “Firenze degli affari”*, testo con parole di ED, in “Corriere della sera”, 23.05.1964, ritaglio di giornale, fotocopia (2 copie)
 - *Firenze non può essere ricostruita come era prima dell'alluvione*, in “Paese sera”, 15.11.1966, ritaglio di giornale
 - *Il “laccio” soffoca ancora Firenze. Stralciata dal P.R. la soluzione ferroviaria*, intervista a ED in tavola rotonda dell'Unità, in «l'Unità», 09.03.1967
 - V. Emiliani, *O scioglie i suoi nodi o resta bottegaia*, testo con commento di ED, in «Il Giorno», 17.02.1970, ritaglio di giornale e intero quotidiano
 - P.M. Paoletti, *Allarme in Toscana per il tracciato a mare dell'A-12*, testo con commento di ED, in «Il Giorno», 03.03.1970, ritaglio di giornale
 - B. Zevi, *L'autostrada Livorno-Civitavecchia. Un poeta nel cilindro dell'ingegnere*, testo con commento di ED, in «l'Espresso», 14.01.1973, intero quotidiano
 - *SOS per il territorio*, intervista a ED, in «Avanti!», 13.05.1973, ritaglio di giornale
 - S. Marcelli, *Una città da ripensare ma non come un'isola*, intervista a ED, in «Paese Sera», 18.02.1981, ritaglio di giornale

8.103 Intervista Rai, 1972

- *Rai- Sul centro di Fi- nov.'72*, appunti, 9 cc. ms.

8.104 Intervista n.i. per «Casabella», s.d. [1966 o post 1966]

- *Casabella. Sino ad ora abbiamo avuto...*, fascicolo ds. con correzioni ms.

8.105 Intervista Rai n.i., s.d. [post 1966]

- *Firenze RAI*, 2 cc. ms.

8.106 Intervista n.i., s.d. [post 1970]

- *Che cosa ne pensa dell'architettura? Quali sono...*, fascicolo, 27 pp. ms.
- trascrizione dell'intervista precedente, 7 cc. ds.



Serie 9. Corrispondenza (1943-1983), nn. 1-63

9.1 Carteggio ordinato in cronologico (1943-1983), nn. 1-41

- 9.1 1943
- lettera n.i.
- 9.2 1945
- lettera (S. Contini Bonacossi)
- 9.3 1946
- lettera (N. Orsini)
- 9.4 1947
- 2 lettere (American Friends Service Committee , A. Sartoris)
- 9.5 1948
- 3 lettere (American Friends Service Committee, Ministero Affari Esteri, Ordine degli Architetti della Toscana)
- 9.6 1949
- lettera e biglietto (RAI, E. Vallecchi)
- 9.7 1950
- 5 lettere (T. Codignola, C. de Miguel per "Revista Nacional de Arquitectura", G. Galbiati prefetto dell'Ambrosiana, C.L. Raghianti)
- 9.8 1951
- 5 lettere, biglietto (Comune di Viareggio, G. Devoto per Società Leonardo da Vinci, M. Piacentini, "Metron", Ministero Lavori Pubblici)
- 9.9 1952
- 8 lettere (L. Bartoli, M. Breuer, P. Calamandrei, Fabbri, G. La Pira per Comune di Firenze, E. Natoni per Provveditorato alle OOPP Toscana, Ordine degli Architetti della Toscana, Società Leonardo da Vinci)
- 9.10 1953
- 11 lettere (P. Blake per "Architectural Forum", P. Calamandrei, CNR, Comune di Camaiore, E. Natoni per Provveditorato alle OOPP Toscana, D. Setti, R. Zorzi per "Comunità" e C.L. Raghianti sul verso)
- nucleo di corrispondenza con G. Betti, RAI: 5 lettere
- 9.11 1954
- 13 lettere, 2 biglietti (E. Artom, Bonardi, M. Breuer, G. Carli, Comune di Livorno, A. del Castillo per "Comunità", C. De Mari, G. Michelucci , U. Olobardi per «Il Ponte», C.L. Raghianti, H. Zetterstrom)
- 9.12 1955
- 18 lettere, 2 biglietti e 3 telegrammi (I. Ailandi, G. Astengo, L. Campedelli, G. Carli per Comune di Firenze, Edizioni Olivetti, B. Jenks per Ambasciata americana, A. Maccarone per "La provincia pisana", Ministero Lavori Pubblici, Ministero Pubblica Istruzione, R. Musatti per premio Olivetti, G. Ponti, U. Procacci, Provveditorato OOPP Toscana, C.L. Raghianti, G. Samonà, C. Scelba, P. Sloan, O. Stonorov, L. Tampieri)
- nucleo di corrispondenza con V. Fairem, Università di Valencia: 3 lettere
- nucleo di corrispondenza con O. Stonorov: lettera, telegramma, c. ms. di appunti
- 9.13 1956
- 14 lettere (L. Cappagli, D. Crane, R. Fagnoni, INU, G. La Pira Sindaco di Firenze, R. Musatti per Italia Nostra, G. Passerini, L. Tampieri, B. Zevi, R. Zorzi per "Comunità")
- nucleo di corrispondenza con C. Dall'Aglio: 4 lettere
- 9.14 1957
- 44 lettere, 4 biglietti (G. Astengo, E. Carli, R. Cecchi, A. Cederna, A. Cenerini per Italia Nostra, F. Clemente, Comune di Venezia, G. De Carlo, T. Di Salvo per Associazione Benedetto Croce, Gentili [MSA], G. Ghirelli, E. Greco, M.L. Guaita, G. La Pira, Ministero Affari Esteri, R. Pane, L. Papini, Provincia di Pisa, C.L. Raghianti, G. Samonà, J. Stoddard, L. Tampieri, «Urbanistica», F. Wittgens, U. Zanotti Bianco per Italia Nostra, B. Zevi)



- nucleo di corrispondenza con P. C. Santini per rivista «Zodiac»: 5 lettere
- nucleo di corrispondenza con L. Cappagli: 4 lettere
- nucleo di corrispondenza con London School of Economics and Political Science: 2 lettere, c. ms.

- 9.15 1958**
 - 33 lettere, 3 biglietti (P. Alatri per «Il Paese», AMAC, G. Amati, A. Cederna, L. Crisolini, G. della Gherardesca, L. Gestri, E. Greco, R. Pane, L. Piccinato, C.L. Raghianti, E.N. Rogers per «Casabella», A. Salto, L. Tampieri, «Urbanistica», B. Zevi)
 - nucleo di corrispondenza con Ministero Pubblica Istruzione per esami di abilitazione degli Istituti Tecnici: 7 lettere
 - nucleo di corrispondenza con G. Amati: 5 lettere

- 9.16 1959**
 - 25 lettere (U. Apollonio, Associazione Toscana Architetti, G. Astengo, A. Barbacci, A. Carpi per Comune di Pontedera, Comune di Perugia, R. Crespi per «Architettura cantiere», R. Fagnoni, G.C. Menichetti, C.L. Raghianti, I. Rasimeli, E.N. Rogers, G. Stoppa, Università di Siena Circolo Giuridico, «Urbanistica», U. Zanini)
 - nucleo di corrispondenza con V. Geri, Manifatture Toscane riunite: 3 lettere

- 9.17 1960**
 - 34 lettere, 2 biglietti (Accademia di San Luca, Comune di Livorno, G. Aloï per Hoepli Editore, F. Amoroso, G. Astengo, F. Braghi, E. Castellani, Comune di Piombino, Comune di Pontedera, R. Fagnoni, F. Gori Montanelli per Italia Nostra, M. Lees, G. E. Leschiutta, Ministero Lavori Pubblici, P. Mirti, A. L. Paletti, N. Pozza, Ravaneli, Sansoni Editore, P.C. Santini, F. Schiavetti, M. Uzielli de Mari, U. Zanini)

- 9.18 1961**
 - 69 lettere, 4 biglietti e telegramma (R. Aloï, L. Araldi per «Argomenti di Architettura», G. Astengo, P. Barocci, N. Bemporad, L. Bortolotti, sig.ra Budi, V. Callway, E. Caprio, A. Cederna, G. Colzi, Comune di Siena, L. De Luigi, C. De Vita, T. Ferraris per Centro Studi Triennale di Milano, G. Ginnasi, F. Gori Montanelli, J. Herzog, INU, Italia Nostra, C. Lucci, G. Luti, M. Mariani, E. Mariotti preposto Firenzuola, E. Marsh per B. Rudofsky, R. Martini, A. Matassini, M. Mazzolini, S. Minelli per «Humanitas», R. Niccoli, G. Paladini, P. Paoloni, G. Piazza, A. Predieri, F. Procacci, PSI, L. Quaroni, C.L. Raghianti, L. Rosselli Del Turco, T. Sammartini per «Architectural Design», A. Savioli, G. Stoppa, Tarchi, Università di Firenze, B. Zevi)
 - nucleo di corrispondenza con Comune di S. Giovanni Valdarno per progettazione del nuovo mattatoio: 7 lettere

- 9.19 1962**
 - 35 lettere, 2 biglietti, 3 telegrammi (G. Astengo per «Urbanistica», P. Barile, G. Bianchi, E. Brizzi, V. Callway, C. Ciaramelli, T. Codignola, G. Colacicchi per Accademia delle arti e del disegno, Comune di Orvieto, G. De Carlo, R. e U. Fabris, R. Fagnoni, J.P. Ichter per provincia di Fes, Italia Nostra, R. Karlowicz, O. Macrè, M. Mariani, C.R. Mocine, F. Gori Montanelli per Italia Nostra, R. Monticolo, A. L. Paoletti, C.L. Raghianti, L. Ricci, N. Sansoni, Tutino, B. Zevi)
 - nucleo di corrispondenza con O. Stonorov: 3 lettere, relazione, c. ms. appunti

- 9.20 1963**
 - 50 lettere, 10 biglietti (G. Astengo, P. Barile, L. Bortolotti, A. Castelli, A. Cederna, Comune di Firenze, Comune di Piombino, A. Dani Braschi, E. De Reggi, F. della Rocca, A. Fenoaltea per «Mondo Operaio», A. Gallinaro, L. Ginori Lisci per Opera Pia, A. Giorgi, V. Giorgini, E. Greco, Hotel Minerva, La Nuova Italia, Le Corbusier [ma indirizzata a La Pira], M. Leone, C. Migliora, G.C. Menichetti, G. Michelucci, T. Montanelli, R. Nesti, C.L. Raghianti, L. Ricci, E.N. Rogers, D.C. Rossi, G. Spini, O. Stonorov, F. Tentori, V. Ulivi, G. Uzielli de' Mari, R. Zingone, G. Zuntini)

- 9.21 1964**
 - 56 lettere, 4 biglietti, telegramma (Associazione Turistica «Pro loco» Carmignano, G. Astengo, R. Berardi, L. Berti, G. Biffoli, O. Biondi per Vallecchi Editore, P. Boero, P. Calzini per Circolo culturale Turati, F. Caracciolo per Italia Nostra, T. Codignola, J. Colao per National Council of Senior Citizens, Comitato per Monumento alla Resistenza sul Monte Morello, Comune di San Miniato, Consiglio dei Comuni d'Europa, Consiglio regionale toscano della Resistenza, C. Del Grazia per Comune di Sesto Fiorentino, Facoltà di Architettura di Firenze, P. Ferri, M. Fichera per Fondazione Olivetti, S. Filippelli, B. Friedman, A. Giorni, V. Gregotti, INU, G. Lorini, R. Martelli, M. Matteotti per «Autonomie Locali», G. Michelucci, R. Monticolo, G. Nudi, G. Paladini, V. Poggi, L. Pontuale, PSI di Firenze, E. Rafanelli, C. Ripamonti per INU, E.N.





- Rogers, Società Italiana Amici Ungheria, S. Tintori, Unione Donne Italiane (UDI), Università di Firenze, Versari, T. Zini)
- 9.22 1965**
- 35 lettere, 3 biglietti, telegramma (G. Astengo, R. Bachi, R. Berardi, V. Biondi, Collegio degli Architetti di Bergamo C. Cordiè, Corona, E. De Reggi, B. de' Rossi, F. Feltrin, S. Filippelli, G. Gianfranceschi, E. Greco, F. Gori Montanelli, L. Lagorio, N. Lo Vullo, F. Marconi, F. Martinelli, P. Moroni, U. Procacci, C.L. Raghianti, P.L. Razzauti, E. Ricci, L. Ricci, C. Scarpa, T. Scarpa, M. Summer, «Urbanistica», A. Wilson per «Architectural Forum»)
- 9.23 1966**
- 34 lettere, 4 biglietti, 2 telegrammi (G. Astengo, R. Baistrocchi, P. Bargellini, R. Bianchi Bandinelli, P. Bieganski, G. Caldara, L. Castellina per UDI, A. Cavallari Murat, G. Ceradini, P. Donati, E. Fuselli, L. Granchi, M. Leone, C. Melograni, G.C. Menichetti, A. Palavisini, M. Pallottini, R. Ramat, C.L. Raghianti, L. Ricci, A. Samonà, A. Scarpa, D. Talocci, C. Toraldo di Francia, Vallecchi Editore, B. Zevi)
- 9.24 1967**
- 16 lettere, 4 biglietti, telegramma (G. Astengo, L. Belgiojoso, G.A. Bernasconi per «Casabella», A. [Cederna], CIPET, C. Cocchia, T. Codignola, M. Ghio, INU, B. Mazzariol, Ordine degli Architetti per la Toscana, G. Pampaloni per Vallecchi Editore, L. Piccinato, PSI di Firenze, S.J. van Embden per International Society of city and regional planners, M. Volpi, G. Zoli)
- 9.25 1968**
- 19 lettere, 2 biglietti (G. Aloi, G. Astengo, G. Bigagli, L. Campedelli, R. Cecchini per Comune di Livorno, A. Cederna, F. de Leonardis, B. de' Rossi per ISES, G. Failli, M. Fazio, V. Gregotti, International Society of city and regional planners, Italia Nostra, M. Lana per CIPET, M. Lena per Comune di Bagni di Lucca, A. Montemagni, G. Orzalesi, Università di Firenze, L. Urbani)
- 9.26 1969**
- 21 lettere, biglietto (C. Casassa, F. Clemente, R. Gizdulich, Italia Nostra, Lions Club Massa Carrara, M. Macellaio, V. Mannocci, D. Maselli, Gente Nostra Editrice, L. Piccinato, C.L. Raghianti, G. Rovai, A. Spitali, «Urbanistica»)
- 9.27 1970**
- 26 lettere, biglietto (Associazione Centro Studi Piero Calamandrei, E. Bacon, O. Barbieri per Comune di Scandicci, S. Bardazzi per Ordine degli Architetti della Toscana, Bononia Sas, Comune di Collesalveti, Consiglio nazionale degli Architetti, Cooperativa Muratori Cementisti, V. De Lucia, B. de' Rossi per ISES, A. Emiliani, A. Gabbaria, F. Lo Giudice, P. Marellò, A. Montemagni, U. Paniccia per Fondazione Giovanni Agnelli, E.D. Sanfilippo, D. Terra per Sansoni Editore, The Harvard University Center a Villa «I Tatti», Università di Firenze, L. Urbani)
- 9.28 1971**
- 47 lettere, 4 biglietti/cartoline, 2 telegrammi (S. Accardo, S. Bardazzi per Ordine degli Architetti della Toscana, C. Beguinot, R. Bolaffi, E. Brizzi, M. Caponnetto, R. Cecchini per Comune di Livorno, P. Cervelletti, Comune di Barga, Comune di Impruneta, Comune di Livorno, Coop Etruria, F. de Leonardis, B. Di Cristina, P. Donati, G. Ferrara, S. Filippelli, A. Gabbaria, I. Insolera, International Society of city and regional planners, Italia Nostra, A. Landolfi per PSI, G. Malagola, L. Mazza, C. Melograni, P. Morchella, L. Neagle, Ospedale Santa Maria delle Croci, A. Quarra, R. Raghianti, G. Samonà, A. Savioli, G. Spini per ANDU, R. Troni, G. Vigliano, B. Zevi)
- 9.29 1972**
- 52 lettere, 8 biglietti/cartoline (G. Abbozzo, S. Accardo, M. Achilli, Agostini, D. Andriello, Antonini, F. Arata, S. Bardazzi, G. Bernardini, A. Bonaccini, N. Cangemi, P. Castelli, F. Clemente, G.F. Di Pietro, L. Di Sopra, L. Dodi, P. Donati, M. Fantini, FIAP (Associazione partigiana Giustizia e libertà), A. Gabbaria, A. Giorgi, V. Gregotti, F. Gurrieri, Inarch Liguria, F. Lo Giudice, R. Mariani, L. Mazza, A. Mendini, G. Nudi, L. Piccinato, M. Pirricchi, C.L. Raghianti, R. Raghianti, A.P. Reina, B. Rossi Doria, P. Shaffrey, G. Spini, D. Taddei, A. Trupiano, L. Urbani, E. Zannoni)
- 9.30 1973**
- 63 lettere, 4 biglietti/cartoline (Battaglini, N. Benedetti, G. Bernardini, G. Boldrini, M. Carobbi, T. Codignola, Comune di Bagni di Lucca, Comune di Fucecchio, Comune di San Miniato, M. Coppa, G. De Carlo, V. De Lucia, A. Emiliani per Gallerie di Bologna, F. Fanucchi, S. Filippelli, R. Gambino, S. Giurlanda, R.



Humbert, Y. Inokuchi, Istituto di Urbanistica, M. Lana, C. Maggiora, M. Marchi, S. Mastellone, Ministero Pubblica Istruzione, Comune di Monreale, A. Neri, I. Perenyi, G. Pironi, C.L. Ragghianti, Regione Friuli Venezia Giulia, A. Righi, I. Rosati, P.C. Santini, D. Sbrocchi, M. Schmertz per «Architectural Record», Scuola Normale Superiore, G.M. Staffieri, M. Tarchi, Università degli Studi di Firenze, P. Vezzosi per Istituto degli Innocenti, E. Zannoni, B. Zevi)

9.31 1974

- 48 lettere, 3 biglietti/cartoline, telegramma (M. Ariani per Italia Nostra, ARCI UISP, T. Bensi per Ente provinciale per il Turismo di Arezzo, G. Bologna per “L’industria italiana del cemento”, P. Caselli segretario Unione Sindacale Provinciale di Firenze, Centro Ettore Majorana, R. Ciapetti, CNR, G. Colacicchi, Comune di Scarperia, S. Dash, G. De Carlo, L. Dodi, S. Filippelli, G. Filippini, K. Fillencz per “Akademiai Kiado”, Fondazione Angelo Rizzoli, A. Gabbaria, R. Gambino, Istituto di Urbanistica, Libreria Dedalo, C. Maggiora, G. Masieri, Ministero Pubblica Istruzione, L. Pontuale, M. Preite, M. Puccetti, PSI, P.L. Rupi, O. Saba, E. Salzano, A. Savelli per “La ricerca sociale”, G. Spini per Circolo di Cultura Fratelli Rosselli, Università di Firenze, M. Venerini per Comunità Montana del Merse e del Farma, A. Zappi, A. Zichichi, M. Zoppi)

9.32 1975

- 16 lettere, biglietto (A. Amoldoni, A. Boggiano, A. Chierici, M. Coppa, R. Detti, Douglas Smith - Stimson Partnership, A. Gabbaria, R. Innocenti, M. Massa, Ordine degli Architetti della Toscana, V. Poma per Comune di Erice, M. Preite, Prepositura di Firenzuola, A. Putelli, B. Zevi)

9.33 1976

- 26 lettere, cartolina, telegramma (ANCSA, G. Bassani per Italia Nostra, G. Bernardini, C. Cassola, Centro Ettore Majorana, CNR, D. Dolci, Ente Provinciale per il Turismo di Arezzo, S. Giurlanda per Azienda Autonoma di Soggiorno di Erice, G. Maccheroni, Ministero Pubblica Istruzione, R. Monticcolo per Ordine degli Architetti della Toscana, A. Mottola Molfino per Museo Poldi Pezzoli, A. Pantaleoni, G. Pironi, C.L. Ragghianti, Vallecchi Editore)

9.34 1977

- 15 lettere (R. Amati per Italia Nostra, G. Bernardini, C. Dardi, M. Marini, A. Predieri)

9.35 1978

- 7 lettere (AIACS, A. Gabriele, F. Giustinelli, Istituto Gramsci, R. Mensi per Comunità Montana Mugello-Val di Sieve, Nuzzo, S. Vanli)

9.36 1979

- 12 lettere (G. Astengo per Regione Piemonte, F. Corbetta, G. Leone, M. Lugli, Ministero Pubblica Istruzione, G. Tornati per Comune di Pesaro, L. Ricci)

9.37 1980

- 9 lettere (F. Barbagli, Comune di Savona, G.F. Di Pietro, K. Kupka, M. Marchetta, P. Pacini, V. Patuelli, P. Sica, G. Bedini, A. Boggiano, C. Zanelli per Comune di Savona)

9.38 1981

- 6 lettere (L. Asta, F. Bret per Ministère de l’environnement et du cadre de vie, L. Galletti, F. Pacchi, A. Zichichi)

9.39 1982

- 29 lettere, biglietto (Accademia dei Lincei, G. Bonaviri, F. Camarlinghi, M. Chatani, E. Gabbuggiani per Comune di Firenze, M.L. Guaita, F. Lo Giudice, Ministère de l’Urbanisme et du Logement, M. Monticchio, D. Moretti per “Enciclopedia italiana Treccani”, M. Nogichi, G. Pironi, Provincia di Livorno, C.L. Ragghianti, F. Savioli, T. Scarpa, D. Taddei, Università di Firenze, A. Visalberghi)

- nucleo di corrispondenza su insediamenti universitari a Sesto: 6 lettere

- copia di lettera di A. Montemagni a M. Ventura, segretario PCI sulle vicende della gestione urbanistica del Comune di Firenze

9.40 1983

- 2 lettere, telegramma (A. Cederna, F. Lo Giudice)

9.41 s.d.

- 39 lettere, 12 biglietti/cartoline, telegramma (M.L. Benvenuti, R. Berardi, M. Casci, A. Cederna, P. Cervellati, Cooperativa Edilizia Santa Dorotea, J. De Syllas, Don Luigi, G. Giannini, T. Gobbo, E. Greco, R. Laporta, C. Levi, A. Mambriani, P. Marconi, M. Marini, G. Michelucci, G. Pampaloni, C.L. Ragghianti, P. Rigoni, C. Scarpa, A. Simonini, O. Stonorov, C. Succi, B. Zevi)



9.2 Carteggio ordinato per mittenti o organizzato per nuclei tematici (1949-1982), nn. 42-63

- 9.42 **Bruno Zevi**
- 1949-1950 e 1952-1953: 8 lettere
- 9.43 **Gualtiero Pironi**
- 1949; 1951; 1953; 1955-1957 e s.d.: 15 lettere, cartolina
- 9.44 **Sigfried Giedion**
- 1951: 2 lettere
- 9.45 **Giorgio La Pira**
- 1954: 2 lettere
- 9.46 **Eugenio Scalfari**
- 1957: 2 lettere
- 9.47 **Giulia Sinibaldi**
- 1957; 1960-1963: 7 lettere, cartolina
- 9.48 **Onofrio Martinelli**
- 1959-1960: 6 lettere
- documenti e appunti: 6 cc. ds. e ms.
- 9.49 **Antonio Cederna**
- 1959-1962: 15 lettere
- 9.50 **Oreste Poggi**
- 1963: 3 lettere
- planimetrie catastali del Comune di Orbetello, zona foce dell'Albinia, 2 eliocopie
- 9.51 **Comune di Gubbio**
- 1963-1964: 2 lettere, telegramma
- 9.52 **Sandrino Contini Bonacossi**
- 1964 e s.d.: 2 lettere, biglietto, telegramma
- 9.53 **Union des Architectes de la Republique Socialiste Tchecoslovaque**
- 1965: 7 lettere, telegramma
- 9.54 **Peter Pelzel**
- 1965: 3 lettere
- 9.55 **Viaggio di ED in Israele e Mostra di architettura israeliana**
- 1965: 22 lettere (P. Archi per Affari Culturali del Ministero degli Esteri, Associazione Italia- Israele, H. Liberanome, C.L. Ragghianti, A. Ronen addetto culturale Ambasciata Israele, B. Zevi)
- 9.56 **Giacinto Verga**
- 1965-1966: 2 lettere, biglietto
- 9.57 **Concorso per la cattedra di Urbanistica**
- 1965-1966: 19 lettere, 3 biglietti, 9 telegrammi, (G. Astengo, V. Borachia, E. Brizzi, G. Campos Venuti, L. Dodi, E. Gabbuggiani, I. Gamberini, I. Insolera, B. Mazzariol, G. Muzio, D. Neagle, G. Nori, F. Pacchi, G. Pampaloni, C. Querci, E. Raffuzzi, Rasimelli, R. Santoro, C. Scarpa, E. Sestan, Stancanelli, L. Tocchetti)
- 9.58 **Giuseppe Albano**
- 1966: 4 lettere
- esposto al Provveditorato alle OOPP, 2 cc. ds.
- 9.59 **FIHUAT (Federation Internationale pour l'Habitation, l'Urbanisme et l'Amenagement des Territoires)**
- 1970-1971: 5 lettere
- 9.60 **Ordine degli Architetti della Toscana**
- 1971: 8 lettere
- 9.61 **Paolo Riani**



- 1973-1974: 2 lettere
- "Discorso su Aalto di Paolo Riani", estratto n.i., fascicolo a stampa

9.62 Rivista «L'Architetto», organo del Consiglio nazionale architetti

- 1975-1976: 2 lettere, telegramma
- appunti: 20 cc. ms.

9.63 Eugeniusz Gasiorowski

- 1981-1982: 3 lettere
- appunti: 2 cc. ds. e ms.





Serie 10. Materiale di studio (1941-1985), nn. 1-54

- 10.1 “Appunti musei zone verdi”, anni ‘50
- 10.2 Raccolta di Piani Regolatori e Regolamenti di vari comuni italiani, 1943-1974
- 10.3 Raccolta di Piani Regolatori e Regolamenti di vari comuni italiani, 1975-1979
- 10.4 Raccolta di Piani Regolatori e Regolamenti di vari comuni italiani, 1980-1984
- 10.5 Bozze di N.T.A.
- 10.6 G. Michelucci, Casa Termini-Ventura, via Guicciardini, Firenze, 1941-1944
- 10.7 Ricostruzione di edificio a Firenze, via XX settembre, progettista ing. Ugo Lado, 1947
- 10.8 R. Gizdulich, Progetto di ricostruzione della farmacia al Ponte Vecchio, Firenze, 1948
- 10.9 Borsa Merci, Firenze, 1948-1949
- 10.10 Castello di Montauro, proprietà Vallecchi, 1952
- 10.11 Riforma fondiaria della Maremma, 1953-1982
- 10.12 Pineta di Donoratico, “Regolamento P.R.P. di De Carlo”, 1957
- 10.13 PRG di Firenze, 1958
- 10.14 “Scuola. Leggi. Relazioni Codignola edilizia”, 1959-62
- 10.15 “P.R.G. Toscana - Ferrovia - Firenze Varia Castello”, anni ‘60-‘80
- 10.16 Applicazione della legge n. 167/1962
- 10.17 Associazione “Il cerchio verde”, 1966
- 10.18 Planification territoriale - habitat - information, Groupe International de cooperation et de recherche en documentation, 1967
- 10.19 Ombrone, Grosseto, 1967
- 10.20 Casentino, 1968-70
- 10.21 Riforma delle Belle Arti, post 1969
- 10.22 Autostrada Livorno, 1970
- 10.23 Una nuova città nell’area metropolitana di Napoli, 1971
- 10.24 Trasferimento delle funzioni urbanistiche alle Regioni, 1971
- 10.25 Uso del territorio e politica urbanistica, 1973-78
- 10.26 Concorso per il centro direzionale di Firenze, 1976
- 10.27 Comune di Firenze, Revisione del PRG, 1976
- 10.28 Litorale pisano, 1976
- 10.29 Documenti di Mario Ghio, 1977
- 10.30 Bologna, 1977
- 10.31 Roma, 1977
- 10.32 Comune di Roncegno (Trento), 1979
- 10.33 Parco Nazionale di Migliarino (Pisa), 1982
- 10.34 Progetto per la Fortezza da Basso, Firenze, anni ‘80
- 10.35 Urbanistica a Firenze, anni ‘80





- 10.36 Regione Toscana, Schema strutturale per l'area metropolitana Firenze-Prato-Pistoia, 1990
- 10.37 PRG di Perugia
- 10.38 Parco di Pinocchio, Collodi (Pistoia)
- 10.39 Raccolta normativa, principalmente anni '60
- 10.40 Regione Toscana, Cartografia di Villa Basilica
- 10.41 Biblioteca Nazionale di Firenze
- 10.42 E42
- 10.43 A. Aalto, Chiesa di Imatra
- 10.44 D. Santi-L. Savioli, Progetto di nucleo residenziale sulla collina di Firenze
- 10.45 Progetto per uno studio tecnico a San Giovanni La Punta
- 10.46 Progetto di impianto sportivo
- 10.47 Raccolta di immagini a stampa di Firenze
- 10.48 Materiale grafico vario
- 10.49 Progetti di altri autori
- 10.50 Stampe di soggetto vario
- 10.51 Locandine di mostre e convegni, 1949-1985
- 10.52 Volantini e manifesti, anni '50-'80
- 10.53 Varie, 1962-1983
- 10.54 Appunti, anni '60-'70



Serie 11. Rassegna stampa (1908-1984), nn. 1-40

- 11.1 1908
- Rassegna stampa da "Il Marzocco", ritaglio di giornale
- 11.2 1933
- Rassegna stampa da "L'Universale", intero fascicolo quindicinale
- 11.3 1941
- Rassegna stampa da "Il Nuovo Giornale", «Corriere del Tirreno», «La Nazione», «Il Telegrafo», 4 interi quotidiani
- 11.4 1942
- Rassegna stampa da "Scuola Fascista", fascicolo mensile
- 11.5 1944
- Rassegna stampa da "Corriere del Mattino", «La Nazione del Popolo», 4 ritagli di giornale
- 11.6 1945
- Rassegna stampa da «Il Mondo», «La Nazione del Popolo», "Corriere di Milano", "L'Italia socialista", "Corriere del Mattino", «Il Nuovo Corriere», 14 ritagli di giornale
- 11.7 1950
- «Gli Mattino», intero quotidiano
- 11.8 1952
- Rassegna stampa da «Il Nuovo Corriere», «Gli Mattino», «La Nazione Italiana», 19 ritagli di giornale
- 11.9 1953
- Rassegna stampa da «Il Nuovo Corriere», «Gli Mattino», «La Nazione Italiana», «Corriere della Sera», 8 ritagli di giornale
- 11.10 1954
- Rassegna stampa da "l'Automobile", «Il Tirreno», «Il Nuovo Corriere», "Corriere del Ticino", «Giornale del mattino», 14 ritagli di giornale
- 11.11 1955
- Rassegna stampa da "l'Automobile", «Il Nuovo Corriere», «Avanti!», «Il Giorno», 4 ritagli di giornale
- 11.12 1956
- Rassegna stampa da «Corriere della Sera», «Il Punto», "Il Contemporaneo", «Il Giorno», 7 ritagli di giornale e 2 settimanali
- 11.13 1957
- Rassegna stampa da "La Nuova Stampa", «Corriere della Sera», «Giornale del mattino», «La Nazione Italiana», «Il Gazzettino lucchese», «l'Espresso», «Il Giorno», 16 ritagli di giornale
- 11.14 1958
- Rassegna stampa da «l'Unità», «Avanti!», 4 ritagli di giornale
- 11.15 1959
- Rassegna stampa da «Il Paese», 3 ritagli di giornale
- 11.16 1960
- Rassegna stampa da «Il Paese», «Giornale del mattino», "Politica liberale", «Avanti!», «La Nazione Italiana», "Nazione sera", 15 ritagli di giornale
- 11.17 1961
- "Ritagli Espresso Mondo 1961", cartella contenente rassegna stampa da «l'Espresso», «Il Mondo», 6 ritagli di giornale
- 11.18 1962
- Rassegna stampa da «Corriere della Sera», ritaglio di giornale
- "Ritagli Espresso Mondo 1962", cartella contenente rassegna stampa da «l'Espresso», «Il Mondo», 35 ritagli di giornale





38

38 Bruno Zevi, Carlo Ludovico Ragghianti e Oskar Stonorov davanti a Palazzo Strozzi, per la mostra "Il Magnifico e le arti" (1949).





- «l'Espresso» n.10 e n.48, «Il Mondo» n.18 e 19, 4 interi quotidiani (alcuni in più copie)
- 11.19 1963**
 - Rassegna stampa da «Il Messaggero», «La Nazione», «Gli Mattino», «Il Giorno», «Corriere della Sera», «l'Unità», «L'Avvenire d'Italia», «Rinascita», «Gazzetta del popolo», «Giornale del mattino», «Avanti!», «Il Giornale d'Italia», «La Stampa», «Paese Sera», «Il Quotidiano», «Giornale di Sicilia», «Il Popolo», «L'ora», 67 ritagli di giornale
 - «Ritagli Espresso Mondo 1963», busta contenente rassegna stampa da «l'Espresso», «Il Mondo», 75 ritagli di giornale
 - «Il Mondo» n. 7 e 10, 2 interi quotidiani
- 11.20 1964**
 - Rassegna stampa da «Giornale del mattino», «Epoca», «Mondo nuovo», «Corriere della Sera», 6 ritagli di giornale
 - «Ritagli Espresso Mondo 1964», cartella contenente rassegna stampa da «l'Espresso», «Il Mondo», 71 ritagli di giornale
- 11.21 1965**
 - Rassegna stampa da «l'Unità», «Giornale del mattino», «La Nazione», «Il Giorno», «Rinascita», «Specchio», 18 ritagli di giornale
 - Rassegna stampa da «l'Espresso», «Il Mondo», 18 ritagli di giornale
 - «l'Espresso» n. 36, «Il Mondo» n. 48, 2 interi quotidiani
- 11.22 1966**
 - Rassegna stampa da «Il Giorno», «Giornale del mattino», «l'Unità», «La Nazione», «Paese Sera», 31 ritagli di giornale
 - Alluvione a Firenze, rassegna stampa da «La Nazione», «l'Unità», «Il Giorno», «Paese Sera», 34 ritagli di giornale o interi quotidiani
- 11.23 1967**
 - Rassegna stampa da «Il Giorno», «Il Telegrafo», «La Nazione», «l'Unità», 40 ritagli di giornale
- 11.24 1969**
 - Rassegna stampa da «Corriere della Sera», 2 ritagli di giornale
- 11.25 1970**
 - Rassegna stampa da «Il Giorno», «La Nazione», 6 ritagli di giornale e un intero quotidiano
- 11.26 1971**
 - Rassegna stampa da «Il Giorno», «Corriere della Sera», «l'Unità», 6 ritagli di giornale
- 11.27 1972**
 - Rassegna stampa da «l'Unità», «Il Giorno», «Corriere della Sera», 8 ritagli di giornale
- 11.28 1973**
 - Rassegna stampa da «Corriere della Sera», «Avanti!», ritaglio di giornale e un intero quotidiano
- 11.29 1974**
 - Rassegna stampa da «Corriere della Sera», «Panorama», «Il Giorno», «Rinascita», «Bollettino Tecnico», 24 ritagli di giornale
- 11.30 1975**
 - Rassegna stampa da «Paese Sera», «l'Unità», «Corriere della Sera», «Il mondo», «L'automobile», 41 ritagli di giornale
- 11.31 1976**
 - Rassegna stampa da «Corriere della Sera», «l'Unità», «La Nazione», «la Repubblica», «Paese Sera», «Avvenire», «Avanti!», 36 ritagli di giornale
- 11.32 1977**
 - Rassegna stampa da «Paese Sera», «l'Unità», «la Repubblica», «La Nazione», «Avanti!», «Panorama», «Corriere della Sera», 36 ritagli di giornale
- 11.33 1978**
 - Rassegna stampa da «Corriere della Sera», «La Nazione», «Paese Sera», «l'Unità», «Il Tirreno», «Panorama»,



23 ritagli di giornale

- 11.34 1979**
- Rassegna stampa da «Paese Sera», ritaglio di giornale
- 11.35 1980**
- Rassegna stampa da «la Repubblica», «La Città», 3 ritagli di giornale
- 11.36 1981**
- Rassegna stampa da «Il Messaggero», «la Repubblica», «l'Unità», «Paese Sera», «Industria toscana», «Il Sole 24 ore», «La Città», «La Nazione», 86 ritagli di giornale
- 11.37 1982**
- Rassegna stampa da «La Nazione», «La Città», «Industria toscana», «la Repubblica», «Paese Sera», «Corriere della Sera», «l'Unità», 48 ritagli di giornale
- 11.38 1983**
- Rassegna stampa da «l'Unità», ritaglio di giornale
- 11.39 1984**
- Rassegna stampa da «La Nazione», «La Città», 2 ritagli di giornale
- 11.40 s.d.**
- Rassegna stampa da «La Nazione», e altri n.i., 8 ritagli di giornale





Serie 12. Scritti e pubblicazioni di ED (1941-1982)

12.1 Articoli, libri e manoscritti, compreso il materiale di preparazione (1941-1982)

- «Architettura», n. 7, 1941, (contiene ED, *Villa a Forte dei Marmi*) e estratto dell'articolo (3 copie)
- *Funzione sociale dell'urbanistica. Fini dell'urbanistica moderna*, in "Critica fascista", n. 12, 1942, cartella contenente: "Critica fascista", n. 12, 1942 e estratto dell'articolo in fotocopia; "Critica fascista", n. 5, 1942 e estratto, fotocopie; V. Testa, *Funzione sociale dell'urbanistica. La distribuzione della popolazione*, in "Critica fascista", n. 7, 1942, pp. 109-110, fotocopie (2 copie); V. Civico, *Funzione sociale dell'urbanistica. L'urbanistica come problema nazionale*, in "Critica fascista", n. 9, 1942, pp. 199-200, fotocopie; M. Piacentini, *Funzione sociale dell'urbanistica. Problemi sociali dell'urbanistica*, in "Critica fascista", n. 10, 1942; A. Melis, *Funzione sociale dell'urbanistica. Limiti dell'urbanistica*, in "Critica fascista", n. 13, 1942, p. 187, fotocopie; appunti ms., 3 cc. e cartoncino
- «Illustrazione toscana», n. 8, 1942, (contiene ED, *Una villa di Michelucci*)
- ED-G. Gori, *Proposte per il riordinamento delle facoltà di architettura*, 1944 (3 copie)
- ED, *La commissione interna della Facoltà di architettura*, in «La Nazione del Popolo», 21.11.1944
- ED, *Notiziario*, su «Il Mondo», 07.04.1945, cartella contenente: ritaglio di giornale da «Il Mondo»; corrispondenza, 1945, 2 lettere
- «La nuova città», n. 1-2, 1945-46 (contiene ED, *Recensioni*) e estratto, fotocopie (4 copie)
- «La nuova città», n. 3, 1946, (contiene ED, *Su la ricostruzione ed alcuni piani francesi*)
- ED, *Nota sulla pianificazione in Inghilterra*, estratto da "La nuova città", n. 4/5, 1946 (11 copie)
- «La nuova città», n. 6-7, 1946 (contiene ED, *Aspetti positivi e negativi della ricostruzione in Russia*)
- ED, *Postilla al concorso per il Ponte alla Carrara*, in «La Nazione del Popolo», 12.07.1946
- «Città sul fiume», *Piano di ricostruzione della zona intorno al Ponte Vecchio*, Firenze 1946 (3 copie)
- ED - R. Davoli, *Risanamento di antichi nuclei urbani*, estratto da "Atti del Congresso degli igienisti italiani", Firenze, 10-13 ottobre 1946, 1947 (5 copie)
- ED, *Considerazioni sulla esposizione delle opere d'arte*, Vallecchi, Firenze, 1950 (6 copie)
- «Monti e boschi», n.12, 1950 (contiene ED, *Pianificazione regionale e il destino delle pinete a levante di Viareggio*)
- ED, *La Reconstrucion del centro de Florencia*, estratto da "Revista Nacional de Arquitectura", n. 106, 1950 (5 copie)
- ED, *Ricostruzione non mistificazione*, in «Gil Mattino», 07.11.1950, cartella contenente: 2 ritagli di giornale incollati su cartoncino; AA.VV., *Per la ricostruzione del Ponte a S. Trinita*, Firenze, Tipografia Giuntina, 1952; E. Brizzi, *Il Ponte S. Trinita e le statue*, estratto da «Bollettino degli Ingegneri», n. 2-3, 1957; lettera a Vittore Branca («Gil Mattino»), 08.09.1950
- ED, *Concetto di urbanistica*, estratto da «Architetti», n. 8-9, giugno-agosto 1951 (10 copie)
- ED, *Urbanistica medievale minore*, estratto da "La critica d'arte", n. 2, 1951 (3 copie)
- ED- I. Lambertini, *La pianificazione delle regioni italiane. Toscana*, Relazione tenuta a Venezia al IV Congresso Nazionale di Urbanistica, Soc. Tipografica Castaldi, 1952 (2 copie)
- «SeleArte», n. 6, 1953 (contiene ED, *Urbanistica*)
- ED, *Le distruzioni e la ricostruzione*, in «Urbanistica», n. 12, 1953, pp. 48-66, fotocopie
- ED, *Giovanni Michelucci*, in "Comunità", n. 23, 1954, cartella contenente: "Comunità", n. 23, 1954; estratto dell'articolo (15 copie); appunti, c. ms.; lettera di Michelucci, s.d.; Villaggio Contrà ai Pini, 5 eliocopie; Cassa di Risparmio a Viareggio, eliocopia; Villaggio Contrà ai Pini, Grattacielo a San Remo, Centro didattico nazionale, Chiesa della Vergine a Pistoia, Borsa Mercè di Pistoia, 36 foto b/n montate su cartoncino
- Intervento di ED all'interno di *Firenze: I secoli contro la circolazione*, in "l'Automobile", 14.03.1954, ritaglio di giornale
- «Critica d'arte», n. 2, 1954, (contiene ED, *Dilemma del futuro di Firenze*)
- ED, *Giovanni Astengo, su "I nuclei sociali e l'Urbanistica"*, frammento da "Bollettino dell'Associazione Toscana Architetti", 1954 (14 copie)
- ED, *La situazione urbanistica di Firenze e i vincoli della Sovrintendenza*, in «Urbanistica», n. 14, 1954, estratto, fotocopie (4 copie)
- ED, *Firenze: sviluppi del piano del '51*, estratto da «Urbanistica», n. 15-16, 1954 (5 copie originali e fotocopia)
- «La Regione», n. 2, 1954 (contiene ED, *Profilo della situazione urbanistica di Livorno*), e estratto dell'articolo (5 copie)
- ED, *Relazione generale sul P. R. di Firenze al Congresso dell'Istituto Nazionale di Urbanistica a Genova*, frammento di «Bollettino Tecnico», aprile 1955
- ED, *Case per lavoratori e speculazione delle aree fabbricabili*, estratto da «Il Ponte», n. 3, 1955 (3 copie)
- ED, *Imposta sulle aree fabbricabili*, in «Urbanistica», n. 20, 1956, estratto, fotocopie (5 copie)
- ED, *Urbanistica medievale minore*, estratto da «Critica d'arte», n. 24, 1957 (12 copie originali e in fotocopia)
- ED, *Lo studio degli insediamenti minori. Alcune comunità medievali della Lunigiana e della Versilia*, in «Urbanistica», n. 22, 1957, cartella contenente: richieste di cartografia, 1950, 2 cc. ds., Monteggiori, 5 cc. ds.; quaderno ms.





- con allegate cc. ds.; ED, *Urbanistica medievale minore*, estratto da “La critica d’arte”, anno IX, n. 3; estratto da «*Urbanistica*», n. 22, 1957 (8 copie); busta “stamponi clichés ‘Urbanistica medievale’”; cartella contenente planimetrie e sezioni dei borghi, 7 eliocopie; *Urbanistica minore: Nicola, Ortonovo, Castelnuovo Magra*, album con foto b/n dei paesi
- ED, *Allarme a Firenze per la Milano-Napoli*, in «*Urbanistica*», n. 21, 1957, fotocopie (6 copie)
 - ED, *La polemica per Sorgane*, in «*Urbanistica*», n. 22, 1957, estratto, fotocopie (5 copie)
 - «Italia Nostra», n. 2, 1957, contiene ED, *Relazione ufficiale* (2 copie)
 - ED, *Pianificazione e tutela*, in “*L’architettura*”, n. 24, 1957, p. 431, estratto, (4 copie e in fotocopia)
 - ED, “*L’urbanistica*”, in *Il Michelangiolo. Almanacco per l’educazione artistica*, Centro didattico nazionale, 1957, cartella contenente: AA.VV., *Il Michelangiolo, Almanacco per l’educazione artistica 1957-58*, 1957; depliant pubblicitario; ED, *L’urbanistica*, pp. 175-185, estratto, fotocopie (5 copie); corrispondenza: lettera, 1957
 - ED, *Urbanistica medievale minore 2*, estratto da «*Critica d’arte*», n. 25-26, 1958 (6 copie originali e in fotocopia)
 - ED, *L’urbanizzazione del litorale e il concorso per la pineta di Donoratico*, in «*Urbanistica*», n. 23, 1958, estratto, fotocopie (6 copie)
 - ED, *Come sarà Firenze*, in “*Pirelli*”, n.6, 1959, cartella contenente: *Elenco delle illustrazioni...*, c. ds.; *Didascalie delle fotografie da sostituire alla 1° lista*, c. ds.; *Schema della situazione di Firenze in rapporto al territorio*, c. ds.; “*Pirelli*”, n. 6, 1959 (2 copie) e estratto dell’articolo, fotocopie (4 copie)
 - ED, *L’edilizia scolastica a Firenze e il Piano Regolatore*, 1963, frammento di pubblicazione a stampa, fotocopie (2 copie)
 - ED, *Su alcuni problemi concernenti l’inquadramento generale dello sviluppo nel territorio di Livorno*, estratto da «*Rivista di Livorno*», n. 1-6, 1963 (5 copie originali e 2 fascicoli in fotocopia)
 - «*La Regione*», n.2, 1963 (contiene ED, *Il piano regolatore di Firenze* e estratto dell’articolo)
 - ED, *Cronistoria del piano intercomunale 1961-1964*, relazione al Consiglio comunale di Firenze del 29 maggio 1964 dell’assessore all’urbanistica prof. Edoardo Detti (10 copie)
 - A. Gay, *Aspetti e problemi economici del turismo nella provincia di Lucca*, Studio eseguito dall’ITRES (Comitato direttivo: ED, A. Pesenti, E. Capaccioli, G. Becattini), 1964
 - ED, *L’urbanizzazione dei litorali*, in «*Casabella*», n. 283, 1964, 3 fascicoli con fotocopie dell’articolo
 - “*Firenze*” Notiziario del Comune, n.10-14, 1964, contiene ED, *L’attività urbanistica del Comune di Firenze* (4 copie)
 - ED, *I servizi sociali nei piani di zona della legge 167*, 1964, fascicolo a stampa (2 copie)
 - ED, *Relazione generale*, X Congresso INU, estratto da «*Urbanistica*», n. 42-43, 1964
 - ED, *L’applicazione della legge n. 167 e i piani operativi triennali previsti dalla nuova legge urbanistica*, Intervento al “Convegno Regionale per una moderna legislazione urbanistica”, 3 giugno 1964, fascicolo ds.
 - Ministero Opere Pubbliche di Assuncion, Paraguay, *Supercarretera de Enlace Asuncion Rutas 1 y 2*, indagine urbanistica della ELC electroconsult, 1965, fascicolo ds. e lettera di incarico, fotocopie (4 copie)
 - ED, *Per un piano urbanistico per l’università di Firenze*, 1965-66, fascicolo ds. (12 copie)
 - ED, *La residenza e la vita degli anziani come problema architettonico-urbanistico*, “in corso di stampa su «*Il Ponte*», fascicolo ds. (3 copie e frammento)
 - ED, *Dopo l’alluvione: soluzioni urbanistiche per Firenze*, estratto da «*Il Ponte*», novembre-dicembre 1966 (5 copie)
 - ED, *Firenze dopo l’alluvione*, estratto da «*Urbanistica*» n.48, dicembre 1966 (5 copie)
 - ED, *Firenze Duemila, alla ricerca dello spazio perduto*, Vallecchi, Firenze, cartella contenente: bozza di stampa; foto aerea di Firenze con evidenziate alcune zone, c. a stampa; prove per la grafica della copertina, cartoncino e 2 cc. a stampa; prove per illustrazioni, 3 cc. con fotografia b/n e didascalia ds.; appunti, fascicolo ms.; appunti per la mostra 1992, cartoncino e c. ms.; viste storiche, disegni, 2 foto b/n; cartografia storica di Firenze e schemi, 10 diapositive e 1 foglio di provini b/n; vista aerea della piana fiorentina con montaggio dei tracciati autostradali, foto b/n
 - ED, *Alluvione e dissesto urbanistico, in Traversando l’alluvione in Toscana*, in «*La Regione*», n. 13-15, 1967, cartella contenente: invito alla presentazione del volume, 1967, c. a stampa; depliant pubblicitario del volume, pieghevole a stampa; estratto dal volume, pp. 324-327, fotocopie (2 copie); *Presentata in Provincia da Detti e Sereni la rivista «La Regione*, in «*l’Unità*», 24.02.1967, ritaglio di giornale
 - ED, *Città e territorio: strumenti urbanistici*, in AA.VV., *Firenze domani*, Vallecchi 1967, pp. 93-105, fotocopie
 - ED-G.F. Di Pietro-G. Fanelli, *Città murate e sviluppo contemporaneo*, Edizioni C.I.S.C.U., Milano 1968, cartella contenente: *Città murate e sviluppo contemporaneo*, Lucca, Baluardo San Paolino, luglio, ottobre 1968, catalogo della mostra, 1968 (3 copie); cartella contenente fotografie b/n di alcuni pannelli della mostra; manifesto della mostra, cartoncino a stampa; ED, *Città murate e sviluppo contemporaneo*, estratto dal volume (4 copie); guida alla mostra, fascicolo ds.; «*Il Mondo*», 11.12.1969, contiene P.C. Santini, *Città minori. Studiarle prima che scompaiano* e fotocopie dell’articolo; M.S., *Città murate e sviluppo contemporaneo*, in «*Controspazio*», giugno-luglio 1970, fotocopie; *La città che gli urbanisti sognano ad occhi aperti*, in «*Il Giorno*», ritaglio di giornale, fotocopie; P. Smithson, *Hilltop towns*, in “*Architectural Design*”, n. 10, 1970, fotocopia; “*Space Design*”, n.





- 124, 1974, fotocopie
- ED-T. Detti, *Firenze Scomparsa*, Vallecchi, Firenze, 1970, cartella contenente: invito alla presentazione del volume, cartoncino a stampa; testo dell'opera, fascicolo ds. e fascicolo a stampa; "Foto piante di Firenze", cartella contenente vedute e carte di Firenze, 7 foto b/n; schede relative alle illustrazioni, fascicolo ds.; menabò con illustrazioni, 2 buste; bozze, fascicolo con cc. a stampa; G. Fanelli, *Firenze scomparsa*, estratto da «Critica d'arte» n. 115 e fotocopia; R. Middleton, *Last Florence*, in "Architectural Digest" n. 7, 1971, cartella contenente 3 fascicoli, fotocopie; "Bollettino tecnico, Rassegna ingegneri e architetti", gennaio-febbraio 1971, contiene G. Piccardi, *Firenze scomparsa* e estratto; C. De Seta-P. Sica, *Firenze: la città scomparsa e quella da fare*, in «Il Ponte», marzo 1971, pp. 298-305, 3 fascicoli, fotocopie; P. F. Listri, *Una città scomparsa o perduta?*, in «La Nazione», 29.11.1970, ritaglio di giornale; "Firenze scomparsa" in *Palazzo Strozzi*, in «La Nazione», 18.12.1970, ritaglio di giornale; *Firenze scomparsa*, in «l'Unità», 06.12.1970, ritaglio di giornale; rassegna stampa su Firenze (1967-70); pubblicità del volume, fascicolo a stampa e fascicolo ds.; elenchi di destinatari del libro, 5 cc. ms. e ds.; fattura SIAE, c. ds. su prestampato; schizzi per l'allestimento della mostra su ED, 1992; cartella contenente fotografie, cianografie e stampe del centro di Firenze; fotografie, 55 negativi, 18 stampe b/n; appunti, 10 fascicoli ms.; corrispondenza, 1970-1981: 24 lettere
 - ED et al., *Lineamenti di un piano urbanistico comprensoriale con riferimento particolare agli insediamenti industriale*, estratto dal volume "Atti ufficiali" della Conferenza economica per il comprensorio Pisa-Livorno-Pontedera, 1971, fotocopie
 - Introduzione di ED al libro di Bedini-Fanelli "Lucca, spazio e tempo", 1971, cartella contenente: ED, *La diligente ricerca delle immagini...*, 3 cc. ds. con appunti ms.; lettera dell'editore Maria Pacini Fazzi, 1971
 - "Urbanistica informazioni", n. 4, 1972, contiene editoriale di ED
 - Università degli Studi di Firenze (Direzione: ED, Coordinamento Redazione: R. Innocenti, M. Massa)-Regione Toscana, *Piani Urbanistici comunali e sviluppo della Toscana settentrionale 1951-71*, Firenze, 1975 (3 copie)
 - "Piano", n.1, 1976, contiene ED, *La gestione della città, come?*
 - *Gestione del Territorio, Documenti preparatori per il congresso nazionale degli architetti, "L'architetto"*, suppl. al n. 2, 1976, contiene ED, *Gestione del territorio: da sistema di controllo a sistema produttivo*
 - ED, *Agricoltura e governo del territorio*, in "Urbanistica Informazioni", n. 32, 1977, estratto, fotocopie
 - ED, *Dai rapporti di produzione agli strumenti per il controllo dell'uso del territorio*, relazione INU, 13.05.1977
 - ED, *Firenze: una storia di piani*, in «Casabella», n. 434, 1978, estratto, fotocopie
 - ED, *Scarpa et la ville*, in "AMC" n.50, 1979, cartella contenente: "AMC" n. 50, 1979; ED, *Scarpa et la ville. La banque antoniana a Monselice*, estratto, fotocopie; bozze, 9 fascicoli ds. e ms.; corrispondenza, 1979: 3 lettere
 - Redazione della voce «Urbanistica» per l'Enciclopedia del Novecento Treccani, 1981-82, con P. Sica, cartella contenente: Voce «Urbanistica» per l'Enciclopedia Italiana del Novecento, 3 fascicoli ds.; elenco degli autori dal I al V volume, 5 fascicoli ds.; *Norme redazionali e grafiche*, fascicolo ds., fotocopie; *Urbanistica di Edoardo Detti e Paolo Sica*, fascicolo ds., fotocopie e frammento in fotocopia; *Voce Urbanistica*, "bozza non corretta", fascicolo, 34 pp. a stampa; *Urbanistica*, estratto del volume, fotocopie, (2 copie); rassegna stampa da «la Repubblica» e «Industria toscana», 3 ritagli di giornale; ED, *Funzione sociale dell'urbanistica. Fini dell'urbanistica moderna*, in "Critica fascista" n. 12, 1942, estratto, fotocopie; appunti ms., fascicolo e c. ms.; corrispondenza, 1981-1982, 6 lettere

12.2 Pubblicazioni senza data o non identificate

- Procedura per l'intervista sulla spiegazione della forma urbana, quaderno di appunti ms.
- ED, *Goethe. Viaggio in Italia*, fascicolo ds.
- ED, *Il concetto della pianificazione in generale...*, fascicolo ds. con correzioni ms.
- ED, *L'Urbanistica a scala comunale...*, fascicolo ds.
- ED, *Nel periodo in cui noi viviamo...*, fascicolo ds.
- ED, *Esigenza, da una parte, di creare delle alternative...*, frammento, c. ds.
- ED, scritto su Le Corbusier, [presum. in occasione della mostra del 1963], fascicolo ms.
- ED, "Firenze P.R., articolo per Urbanistica 'non finito'", cartella contenente: bozze, 3 fascicoli ds.; appunti, fascicolo ms.
- "articoletto 'La Difesa', 16 maggio", [presum. 1966], fascicolo ds.
- P. Riani, *Proposta per un sistema residenziale nella valle delle sorgenti, Quaderni della provincia di Livorno*, n. 8, contiene ED, *Introduzione*





Serie 13. Scritti, pubblicazioni e mostre su ED (1945-1993)

13.1 Articoli e pubblicazioni (1945-1986)

- M. Cancogni, *Il cimitero dei partigiani*, in C. Coccioli - A. Predieri (a cura di), "11 Agosto. Scritti di partigiani", 1945, fotocopie
- "Firenze. Rassegna del Comune 1944-51", numero unico, 1951, volume a stampa, contiene C.L. Ragghianti, *Le mostre d'arte antica e moderna della città di Firenze*
- *Premio nazionale Olivetti di architettura e di urbanistica*, Ivrea settembre 1955, volume a stampa, 8 copie
- *Quartiere residenziale di San Giusto, presso Prato*, in "L'Architettura", ottobre 1957, fotocopie, 2 copie
- E. Luporini, *Un albergo a Firenze*, estratto da «Zodiac», n. 7, 1960, 5 copie
- Gabinetto dei disegni e delle stampe degli Uffizi, *Mostra di disegni dei grandi maestri*, catalogo della mostra, 1-15 giugno 1960, 4 copie
- «SeleArte», n. 48, 1960, 2 copie, contiene C.L. Ragghianti, *Arte italiana d'oggi*
- *Artemobile*, in «SeleArte», n. 55, 1960, fotocopie
- *Sindacato Provinciale di Firenze. Assemblea del Sindacato Ingegneri Liberi Professionisti di Firenze*, in «Bollettino Tecnico», n. 5-6, maggio-giugno 1961, frammento, 2 cc. a stampa
- R. Aloi, *Albergo Minerva a Firenze, Italia, estratto da Alberghi*, Hoepli, 1961, 2 copie e 2 fotocopie
- «Baumeister», n. 12, 1961, 2 copie, contiene *Hotel Minerva, Firenze*
- «Interior Design», n. 1, 1961, 2 copie, contiene *Minerva Hotel, Firenze*
- «Oggi e domani» n. 19, agosto-settembre 1962, contiene C. Zanchi, *Il piano regolatore intercomunale di Firenze: esperienze di 20 mesi di lavoro*
- C.L. Ragghianti, *Un trentennio di lavoro*, in «Critica d'arte» n. 69, marzo 1965, estratto
- «L'Astrolabio» n. 6, 1966, settimanale, 2 copie, contiene M. Dezmann, *Un «faticoso salvataggio di Firenze»*
- «Ottagono», n. 5, 1967, contiene P. C. Santini, *Di Firenze e d'altro*
- «Ottagono», n. 8, 1968, contiene P. C. Santini, *Architetture di Edoardo Detti* (1 copia e e fotocopie dell'articolo)
- «Controspazio», n. 1-2, gennaio-febbraio 1972, contiene *Concorso internazionale per la sistemazione della Università degli studi di Firenze*
- «Casabella», n. 361, 1972, contiene F. Raggi, *Firenze Università. Concorso per pochi intimi e O Bobigas, Considerazioni di un membro della giuria*
- «Architectural Record», n. 2, febbraio 1974
- P. Riani, *Edoardo Detti*, in «World Design», n. 7, 1974, fotocopie
- Università degli Studi di Firenze, *Notiziario*, Anno VIII, n. 5, 1985, rivista, contiene M.G. Cusmano, *In memoria di Edoardo Detti*
- A. Boggiano-M. C. Zoppi, *Edoardo Detti, urbanista, architetto*, in "Professione: architetto", n. 1, 1985, fotocopie
- Convegno "Edoardo Detti urbanista e architetto", Firenze 27.04.1985, cartella contenente: G. Morales, *Oggi noi ricordiamo un uomo...*, 14.01.1985, fascicolo, 4 pp. ds.; "Boggiano", *Parlare con sobrietà di Detti...*, fascicolo, 4 pp. ds.; C.L. Ragghianti, *Devo chiedere scusa...*, estratto da atti del convegno pp.10-16, fotocopie (2 copie); G. Astengo, *Riassumere in rapida sintesi...*, estratto da atti del convegno, pp. 17-23, fotocopie
- M. Zoppi-A. Boggiano (a cura di), *Edoardo Detti, "Quaderni di urbanistica informazioni"*, n. 1, marzo-aprile 1986, cartella contenente: volume a stampa (2 copie); bozze di stampa con correzioni ms.; *Curriculum ED*: varie bozze di curriculum vitae, 5 fascicoli ds. e ms.; bozze del testo e delle schede sulle opere, 3 fascicoli ds. e ms. di preparazione al volume, alcuni con fotografie delle opere; raccolta di materiale preparatorio e informativo su ciascuna opera, 44 cartelle; M. Zoppi, *Un maestro senza retorica*, bozza del testo, 16 cc. ds. e ms.; *Firenze: una storia di piani*, in «Casabella» n. 434, 1978, fotocopie; *S. Giovanni Valdarno. Variante al Piano Regolatore Generale per il Centro Storico*, in «Casabella» n. 444, 1979, fotocopie (2 copie); schede su alcune opere di ED in G. Gobbi, *Itinerari di Firenze moderna*, Firenze, 1987, fotocopie; A. Cipriani - A. Del Lungo, *Edoardo Detti*, ricerca per corso di Storia I, Prof. F. Brunetti, a.a. 1982-1983, fascicolo, 36 pp. ds., fotocopie; "Ricostruzione 1945-1949", 3 cc. ms.; appunti su opere anni '70-'80 con indicazione dei collaboratori; 1985: 5 lettere

13.2 Materiale testuale raccolto per la mostra su ED (1989-1993)

- Mostra su ED, 1989-1993, cartella contenente: testi di testimonianze su ED per progetto di mostra "Azione di Edoardo Detti architetto e urbanista" (G. Michelucci, *Detti: un colloquio continuo tra urbanistica e architettura*, fascicolo, 3 pp. ds., fotocopie; "Vezio De Lucia", 1989, fascicolo, 12 pp. ds.; E. Salzano, *Scritto in onore di Edoardo Detti*, 1989, 3 cc. ds., con lettera di accompagnamento (2 copie); V. Gregotti, *Contro il pluralismo volgare*, fascicolo, 5 pp. ds., con lettera di accompagnamento; P. C. Santini, *Se le circostanze me lo avessero consentito...*, 3 pp. ds., con lettera di accompagnamento; P. Duboy, *La vita come opera d'arte*:





Edoardo Detti, c. ds., con lettera di accompagnamento; G. F. Di Pietro, *Questo scritto non vuole essere...*, 11 pp. ds. e ms.; cronologia delle opere (mostra "Azione di Edoardo Detti architetto e urbanista"); schede su opere; M. Manca, *Dettiana*, "elenchi Monica"; "elenco DISEGNI"; materiale su allestimento della mostra e comunicato stampa (mostra "Edoardo Detti (1913-1984) dilemma del futuro di Firenze"); materiali del catalogo (mostra "Edoardo Detti (1913-1984) dilemma del futuro di Firenze"); corrispondenza; 5 quaderni ad anelli con elenco opere, scritti, pubblicazioni, interventi a convegni, alcuni con materiale raccolto da V. Savi, altri con materiale di P. Duboy

13.3 Scritti su stampa periodica (1946-1989)

- *Compiti e aspetti del Centro Didattico Nazionale*, in «Corriere del Tirreno», ritaglio di giornale, fotocopia
- A. Zoli, *Il Ponte alla Carraia. Polemica sul concorso*, in «La Nazione del Popolo», 14.07.1946, ritaglio di giornale
- G. Colacicchi, *Parla un altro giudice*, in «La Nazione del Popolo», 25.07.1946, ritaglio di giornale
- G. Bellonci, *Vecchi e nuovi ponti di Firenze*, in «Il Nuovo Giornale d'Italia», 3.11.1946, ritaglio di giornale, fotocopia, 3 copie
- *Come verrà ricostruito il centro di Firenze*, in «Mondo Europeo», 15.05.1947, ritaglio di giornale, fotocopia, 3 copie
- R. Papini, *Il Magnifico in famiglia*, in «La Nazione Italiana», 01.06.1949, ritaglio di giornale, 3 copie
- *Arti e cultura. Il prof. Edoardo Detti...*, in «La Nazione Italiana», 12.06.1951, ritaglio di giornale
- *Condizioni ambientali e pianificazione regionale*, in «Il Nuovo Corriere», 23.10.1952, ritaglio di giornale
- *Al Consiglio comunale ordinaria amministrazione*, in «La Nazione Italiana», 25.10.1952, ritaglio di giornale
- W. L., *Dedicato a Firenze un numero della rivista «Urbanistica»*, in «Il Nuovo Corriere», 14.07.1953, ritaglio di giornale
- *Nominata la commissione per il piano regolatore*, in «Il Nuovo Corriere», 15.07.1954, ritaglio di giornale
- R. Papini, *Cento disegni agli Uffici dei primi manieristi italiani*, in «La Nazione Italiana», 09.01.1955, ritaglio di giornale, 3 copie, una in fotocopia
- *Piani di carta e piani di classe*, in «Giornale del mattino», 18.05.1956, ritaglio di giornale
- *Vasti piani di servizi pubblici affrontati dal Consiglio comunale*, in «Giornale del mattino», 07.12.1956, ritaglio di giornale
- *Sarà presentato dal Comune un piano per i trasporti urbani*, in «La Nazione Italiana», 07.12.1956, ritaglio di giornale
- *Alta affluenza alle urne nella prima giornata elettorale*, in «Il Nuovo Corriere», 28.05.1956, ritaglio di giornale
- E. Corradi, *Carta bianca a La Pira per la formazione della Giunta*, in «Corriere della Sera», 06.06.1956, ritaglio di giornale
- P. F. Listri, *Democrazia e tradizione nella Firenze intellettuale d'oggi*, in «Il Punto», 20.10.1956, ritaglio di giornale
- *Tutti la vogliono all'uscio di casa l' "autostrada del sole"*, in «Gazzetta Economica», 16.02.1957, ritaglio di giornale
- *Il consiglio comunale ha iniziato la discussione sul progetto di Sorgane*, in «Giornale del mattino», 19.02.1957, ritaglio di giornale
- *La costruzione del quartiere di Sorgane esaminata ieri dal consiglio comunale*, in «La Nazione Italiana», 19.02.1957, ritaglio di giornale
- *Il nuovo rione di Sorgane contrario ai principi del P.R.*, in «Il Paese», 19.02.1957, ritaglio di giornale
- *L'architetto Edoardo Detti denuncia il grave errore urbanistico di Sorgane*, in «l'Unità», 22.02.1957, ritaglio di giornale
- *Anche l'architetto Detti ha il diritto di dire la sua*, in «Giornale del mattino», 22.02.1957, ritaglio di giornale
- *Richiesta dall'esecutivo del P.S.D.I. la costituzione di una nuova Giunta*, in «Il Paese», 22.02.1957, ritaglio di giornale
- *Non sono argomenti validi quelli dei "critici" di Sorgane*, in «Giornale del mattino», 24.02.1957, ritaglio di giornale
- *Su Sorgane la conclusione della polemica Detti-Michelucci*, in «Giornale del mattino», 27.02.1957, ritaglio di giornale
- *Stasera il consiglio comunale nominerà la commissione urbanistica*, in «La Nazione Italiana», 04.03.1957, ritaglio di giornale
- *Autorevole protesta contro il quartiere di Sorgane*, in «La Nazione Italiana», 12.03.1957, ritaglio di giornale
- *Un'efficace difesa delle città auspicata dagli studiosi di tutta Italia*, in «Giornale del mattino», 26.05.1957, ritaglio di giornale e fotocopia
- *In piena atmosfera polemica si apre il convegno di «Italia Nostra»*, in «La Nazione Italiana», 26.05.1957, fotocopia
- R. Papini, *Come si può aggiornare l'invasione del brutto*, in «Corriere della Sera», 29.05.1957, ritaglio di giornale e fotocopia
- *Un ampio e moderno piano di edilizia popolare per risolvere la grave situazione degli alloggi*, in «l'Unità», 25.11.1959, ritaglio di giornale
- *Così è se vi pare. La Stoi si agita*, in «Politica liberale», febbraio 1960, intero periodico mensile
- A. Cederna, *La colmata di Firenze*, in «Il Mondo», 01.05.1962, ritaglio di giornale, fotocopia
- A. Cederna, *Un piano per Firenze*, in «Il Mondo», 8.05.1962, ritaglio di giornale, fotocopia, 3 copie
- N. Ajello, *Il pozzo di cemento. Un architetto fiorentino contro la speculazione edilizia*, in «l'Espresso», 02.12.1962, intero quotidiano e 3 fotocopie





- *Trenta futuri urbanisti italiani studieranno il comprensorio fiorentino*, in «L'Avvenire d'Italia», 08.05.1963, ritaglio di giornale (3 copie, 3 fotocopie)
- *Si allarga la «protesta dei sindaci» per le promesse non mantenute dall'amministrazione comunale fiorentina*, quotidiano n.i., 29.08.1963, ritaglio di giornale
- *Nuove richieste di formare il consorzio per il piano intercomunale fiorentino*, in «L'Avvenire d'Italia», 29.08.1963, ritaglio di giornale
- *Salviamo il «verde segreto»*, in «Giornale del mattino», 11.09.1963, ritaglio di giornale
- *Schedati duecento alberi*, in «La Nazione», 11.09.1963, ritaglio di giornale
- *Campi non vuole creare ostacoli per l'aeroporto*, in «La Nazione», 14.09.1963, ritaglio di giornale
- P. M., *Lettere. Piano regolatore*, in «La Nazione», 18.09.1963, ritaglio di giornale
- *Collaborazione per l'aeroporto*, in «La Nazione», 25.09.1963, ritaglio di giornale
- *Urbanistica a Firenze*, in Bollettino di Italia nostra, gennaio 1964
- D. Frescobaldi, *Un piano per traslocare la «Firenze degli affari»*, in «Corriere della Sera», 23.05.1964, ritaglio di giornale, fotocopia, 3 copie
- *Per non dispiacere a nessuno forse si discuterà ancora sulle povere e innocue virgole*, in «La Nazione sera», 03.02.1965, ritaglio di giornale
- *Le ferrovie ignorano il piano regolatore*, in «La Nazione», 04.02.1965, ritaglio di giornale
- M. Mafai, *Una maggioranza fuori di Palazzo Vecchio*, in «Vie nuove», 18.03.1965, fotocopia
- P. Ciullini, *Equivochi e ombre nella politica urbanistica della amministrazione Comunale di Firenze*, in «Politica liberale», aprile 1965, ritaglio di giornale
- *Molte preoccupazioni per il piano regolatore*, in «La Nazione», 19.10.1965, ritaglio di giornale
- *Coordinare la difesa del paesaggio costiero dall'invasione indiscriminata dell'edilizia*, in «Il Secolo XIX», 13.03.1966, ritaglio di giornale
- *La difesa del paesaggio è indispensabile per il turismo*, in «Il Telegrafo», 13.03.1966, ritaglio di giornale
- *Scandalo fiorentino*, in «Rinascita» n. 20, 14 maggio 1966, ritaglio di giornale
- D. Limiti, *Non basterà per Firenze la «chirurgia plastica»*, in «l'Unità», 22.12.1966
- *Oggi si riunisce il Consiglio provinciale. L'INU sollecita il P.R. di Firenze*, in «l'Unità», 28.12.1966, ritaglio di giornale
- *Firenze domani*, quotidiano n.i., 04.01.1967, ritaglio di giornale
- *Il dibattito all'Incontro*, quotidiano n.i., 23.01.1967, ritaglio di giornale
- W. Lattes, *Urbanisti e architetti bilancio degli interventi*, in «La Nazione», 12.03.1967, ritaglio di giornale
- articolo n.i. in «Paese Sera», 26.01.1977, ritaglio di giornale
- C.L. Ragghianti, *Morto il grande urbanista Edoardo Detti*, articolo n.i., 1984, ritaglio di giornale
- E. Salzano, *L'architetto che salvò Firenze*, articolo n.i., 1984, ritaglio di giornale
- *E' morto Detti*, articolo n.i., 1984, ritaglio di giornale
- B. Zevi, *L'urbanista partigiano*, in «l'Espresso», 03.02.1985
- W. Lattes, *Tentò di salvare l'immagine di Firenze*, articolo n.i., 11.05.1985, ritaglio di giornale
- *L'uomo che sognava la città futura. Arriva una mostra su Edoardo Detti*, articolo n.i., 19.07.1989, ritaglio di giornale
- B. Zevi, *Architettura come lotta partigiana*, articolo n.i., s.d., fotocopia
- G. Astengo, *A Firenze in prima linea da 40 anni e M. Zoppi, Maestro della nostra urbanistica attuale*, articoli n.i., s.d., fotocopie



Serie 14. Scritti e pubblicazioni di altri autori (1917-1991)

14.1 Articoli e pubblicazioni facenti parte della biblioteca di ED (1917-1991)

14.1 Pubblicazioni ordinate in cronologico (1917-1991)

- Supplemento al n. 3 della "Rivista mensile del Touring Club Italiano, marzo 1917
- G. Michelucci, *Limiti del "Razionalismo" e della decorazione nella nuova architettura*, estratto da «Le arti», fasc. 3, XVII, 1939
- A. F. Fantucci, *Danze Popolari Romagnole*, estratto dalla Rivista "Lares", n. 1, 1931
- R. Poggioli, *Vladimir Pozner, Panorama de la Litterature Russe Contemporaine*, recensione, estratto da "Civiltà Moderna", n. 5, 1931
- R. Papini, *Architettura e semplicità*, prolusione per inaugurazione a.a. 1931-32 della Regia Scuola d'Architettura in Firenze, 1932, fascicolo a stampa
- R. Poggioli, *Ivan Bunin*, estratto dalla "Nuova Antologia" n-XXII, 1934, con dedica autografa dell'autore, fascicolo a stampa
- *Alcune lauree del Regio Istituto Superiore di architettura di Firenze*, estratto da «L'Architettura italiana», n. 6, 1936
- R. Poggioli, *Sergio Jessenin*, estratto dalla "Nuova Antologia" n-XIV, 1936, con dedica autografa dell'autore
- L. Collobi, *Carlo di Castellamonte primo ingegnere del Duca di Savoia*, estratto da «Bollettino storico-bibliografico Subalpino», nn. 2-3-4, 1937, con dedica autografa dell'autrice
- R. Bianchi Bandinelli, *Introduzione e nota a La Toscana*, 1938, fascicolo ds.
- U. Losacco, *Tracce glaciali al Passo del Cerreto*, estratto da «Bollettino del Comitato Glaciologico Italiano», n. 18, 1938
- U. Losacco, *Appunti sulla morfologia glaciale dell'Appennino settentrionale*, estratto dal «Bollettino della Reale Società Geografica Italia», n. XVIII, 1940, con dedica autografa dell'autore
- M. Piacentini, *Recenti opere di Giovanni Michelucci*, estratto da «Architettura», n. 18, 1940
- L. Berti, *Poesia e mimetismo con Ezra Pound*, estratto da «Letteratura» n. 18, 1941
- «Illustrazione toscana», n. 1, 1942, contiene articolo su G. Michelucci
- «Urbanistica», numero speciale dedicato alla Legge Urbanistica, 1942
- M. Ridolfi, *Il disegno architettonico professionale*, estratto da «Architettura italiana», fascicolo n. 10/11/12 e allegato a «Domus», n. 181, 1943
- «Istituto de urbanismo», n. 8, 1943
- Consiglio Nazionale delle Ricerche, *L'Università*, Roma, 1945
- Consiglio Nazionale delle Ricerche, *La ricostruzione edilizia*, Roma, 1945
- C. L. Raghianti, *Commenti di critica d'arte*, Gius. Laterza e Figli, Bari, 1946
- «Tracciati. Rassegna tecnica della ricostruzione», n. 6, 1946
- «Forum», n. 1, 1946
- *Het basisplan voor de vernieuwing van de Jodenbuurtm*, fascicolo a stampa, 1946
- *Velsen herrijst Ijmuiden*, 1947, fascicolo a stampa
- «Associazione toscana architetti», n. 1, 1947
- «Sar litteraturtjänst», n. 2, 1947
- «Domus», n. 223/224/225, 1947
- «Bouw», n. 3, 1948
- G. Bernardini, *La Fisica come schema mentale e come esperienza spirituale*, estratto dal volume: *Scienza e mistero*, raccolta delle lezioni tenute allo Studium Christi nel gennaio-febbraio 1948, Editrice Studium Christi, Roma
- Estratto da «Belfagor», n. 6, 1948, con dedica di L. Russo a E. Vallecchi
- A. Libera, *Il ciclo dei cibi*, estratto da «Strutture», n. 3-4, 1947-48
- R. Chiarelli, *Il nostro paesaggio*, nella serie «Quaderni di vita veronese», serie varia, n. 12, 1948
- «Bygg litteratur», n. 7, 1948; nn. 2-4, 1949; nn. 3-4, 7-10, 1950
- «Olimpiadi culturali della gioventù», bollettino n. 1, 1949
- «Costruzione», n. 2, 1949
- G. Michelucci, *Elementi di città nuova*, estratto, 2 cc. a stampa
- P. N. Berardi-I. Gamberini, *Concorso per il progetto della Piazza Imperiale*, fascicolo a stampa
- C.L. Raghianti, *I problemi della ricostruzione urbanistica*, frammento di volume a stampa, fotocopie
- *Piano incremento occupazione operaia case per lavoratori*, vol. 2, Progetti tipo, Tip. M. Danesi, Roma, 1950
- *Rotterdam, zeijn woningen vroeger en nu*, Rotterdam, 1950
- C. Maggiora, *Firenze nel futuro*, 4 estratti da "Il mattino dell'Italia centrale, maggio-aprile 1950, fascicolo ds.
- «Istituto de urbanismo», n. 9, 1950; nn. 7, 9, 1955; nn. 10, 12, 1956; n. 12, 1957; n. 15, 1958; nn. 16, 17, 1959





- Camera di Commercio Industria e Agricoltura di Siena, *Studio per il riconoscimento delle "Aree depresse" della Provincia di Siena*, fascicolo a stampa, 1951
- E. Sisi, *L'urbanistica di F.L. Wright*, estratto da «Bollettino Tecnico» n. 10, 1951
- C.L. Raghianti, *Gautier e il teatro come visione*, estratto da «Letterature moderne», n. 1, 1951
- «Panorami della Nuova Città», n. 4, 1951, contiene articolo su Wright
- «Panorami della Nuova Città», n. 5, 1951, contiene articolo su Wright
- *Tariffa professionale degli Ingegneri e Architetti*, Pirola, Milano 1951
- «Library Bulletin» del RIBA, n. 1 e n. 4, 1951; n. 2, 1952; n. 3, 1953
- Camera di Commercio Industria e Agricoltura Firenze, *Annuario statistico toscano, Anno 1950*, Firenze 1952
- Ministero dei Lavori Pubblici, *Invito allo studio del Piano Regionale*, Verona 1952
- A. Barbacci, *La tutela dei monumenti con particolare riguardo al restauro e all'ambiente*, Stabilimento Tipografico Carlo Colombo, 1952
- A. Barbacci, *Considerazioni e proposte sulla tutela delle bellezze naturali*, estratto da «Architetti», n. 15, 1952
- P. Tincolini, *Approvvigionamento idrico nella città di Firenze*, estratto da «Bollettino tecnico del Collegio Ingegneri di Firenze», n. 11, 1952
- A. Scaglioni, *Rinascita della Calabria*, Quaderno n. 6, Centro studi della «Cassa per il Mezzogiorno», 1952
- G. Paladini, *Il IV Congresso Nazionale di Urbanistica sulla Pianificazione Regionale*, estratto dal «Bollettino Tecnico» del Collegio degli Ingegneri di Firenze, n. 12, 1952
- Provveditorato alle OOPP del Veneto, *L'Organizzazione e gli Studi Preparatori per la Redazione del Piano Territoriale Veneto di Coordinamento Urbanistico*, Arti Grafiche Sorteni, Venezia 1952
- C. Francovich, *La "Marsigliese" degli italiani*, estratto da «Il Ponte», n. 1, 1952
- D. Allen, *Olivetti of Ivrea*, estratto da «Interiors», dicembre 1952
- G. Michelucci, *Architettura e società*, in «Notiziario degli architetti della Toscana», n. 1, 1953
- G. Michelucci, *Piano Regolatore e Piano Paesistico di Firenze*, estratto da «Bollettino Tecnico», settembre 1953
- Direzione Movimento Comunità, *Tempi nuovi metodi nuovi*, Tipografia Torinese, 1953
- AA.VV., *Morrà di fame qualche altro bimbo quest'inverno? Documentazione sul "vallone" di Tappeto*, I e II parte 1953, 2 fascicoli a stampa
- L. Ricci, *Michelucci attraverso un suo lavoro*, estratto da «Architetti», n. 18-19, 1953
- Centro studi per il piano territoriale della Regione Lombardia, *Programma di lavoro*, n. 1, 1953
- C. L. Raghianti, *Il Comitato di Liberazione Nazionale toscano come governo provvisorio ed i suoi atti*, estratto da «Occidente», n. 5, 1953, con dedica autografa
- E. Luporini, *Problemi dell'architettura medievale lucchese*, estratto da «Atti del Seminario di Storia dell'Arte», Pisa-Viareggio, luglio 1953
- «Politica dei trasporti», n. 3, 1954
- G. Astengo, *I nuclei sociali e l'urbanistica*, febbraio 1954, fascicolo, 22 pp. ds.
- «Critica d'Arte», nn. 1, 3-5, 1954 (con dedica di C.L. Raghianti a ED)
- G. Paladini, *Della necessità di sottrarre le aree edificabili alla speculazione privata*, estratto da «Bollettino tecnico», n. 5-6, 1954, pp. 59-66
- «California Monthly», aprile 1954, con dedica di W.W. Wurster
- C.L. Raghianti, *Partito d'Azione e polizia fascista*, estratto da «Occidente», n. 1, 1954, con dedica autografa dell'autore
- C. Francovich, *La stampa a Firenze dall'armistizio alla liberazione*, estratto da «Il Ponte» n. 9, 1954
- R. Ristori, *Un frammento del Cuoco "sulla storia universale"*, estratto da «Giornale Critico della Filosofia Italiana», luglio-settembre 1954, con dedica autografa dell'autore
- L. Bartoli, *Per una politica urbanistica a Firenze*, estratto da «Bollettino Tecnico», n. 8-9, 1954
- Gruppo Tecnico per il Coordinamento Urbanistico del Canavese, *Cronaca ragionata dei lavori per il Piano Regolatore Generale di Ivrea*, Reparto tipografico I.C.O., 1954
- R. Fagnoni, *Piani paesistici*, Vallecchi, 1954
- «The urban reference», vol.13, fascicoli nn. 3-5, 1954; vol.14, fascicoli nn. 1, 2, 4, 5, 1955; vol.15, fascicoli nn. 1-5, 1956; vol.16, fascicolo n. 1, 1957
- G.F. Nannicini, «Pisa, città universitaria». *Contributo allo studio di un problema*, Tip. Giardini, Pisa 1955
- *Norme per l'accettazione dei leganti idraulici e per la esecuzione delle opere in conglomerato cementizio*, Pirola, Milano 1955
- A. Olivetti, *Il cammino della comunità*, Movimento Comunità, Archetipografia, Milano, 1955
- G. Amati, *Per uno studio sistematico dei problemi urbanistici nei Comuni d'Italia*, Casa editrice R. Nocchioli, Firenze 1955, 2 copie
- G. Amati, *Per una inchiesta urbanistica nei comuni d'Italia*, estratto da «Nuova Rassegna di Legislazione, Dottrina e Giurisprudenza», n. 9, 1955
- «Critica d'Arte», n. 9, 1955





- K. Fiedler, *Il giudizio sulle opere d'arte figurativa*, estratto da «Critica d'Arte», n. 9, 1955
- S. Agostini, *Cultura urbanistica democrazia*, 1955, fascicolo a stampa
- G. Amati, *Caratteri della pianificazione regionale territoriale e riflessi sui piani regolatori comunali*, estratto da «La Regione Emilia Romagna» n. 3, 1955, 4 cc. ds
- F. Castaldi, *La "geograficità" della pianificazione territoriale. A proposito del piano territoriale campano*, estratto dagli «Annali dell'Istituto Universitario Navale di Napoli», volume XXIV, 1955
- E. Herzog, *Werden und form der Mittelalterlichen Stadt*, in occasione del Giubileo di Augusta, fascicolo a stampa, 1955
- E. Sisi, *Le legislazioni urbanistiche di alcune nazioni europee*, Editrice Cencetti, Firenze 1955
- L. Bartoli, *Per una politica urbanistica a Firenze. Disciplina della edilizia privata*, estratto da «Bollettino Tecnico», febbraio-marzo 1955
- L. Grebler, *Street Changes in the Rebuilding of European Cities*, New York, 1955
- L. Grebler, *Planners and planning in the Rebuilding of West European Cities*, fascicolo a stampa, 1955
- G. Amati, *Il paesaggio e le possibilità di valorizzazione turistica*, estratto da «Rivista di Livorno», n. 4, 1955
- L. Quaroni, *La chiesa nella città*, in «Bollettino tecnico», n. 12, 1955, frammento, pp. 1-12
- Ministero dei Lavori Pubblici, *Attività urbanistica dell'amministrazione dei Lavori Pubblici*, Roma 1956
- O. Barbieri, *L' "operazione quadri"*, Stabilimento Tipografico Carlo Colombo, 1956
- «Rivista di Livorno», n. 3, 1956
- L. Quaroni, *La pianificazione urbanistica come mezzo di difesa dell'ambiente*, in «Bollettino Tecnico», n. 12, 1956, frammento di rivista
- «Quaderni della Società Generale Immobiliare», n. 3, 1956
- A. Olivetti, *L'idea di una comunità concreta*, Movimento Comunità, Cremona Nuova, Cremona 1956
- *Problemi dell'edilizia e dell'urbanistica in Italia*, a cura della sezione culturale centrale del PCI, La stampa moderna, Roma 1956
- Comune di Firenze, *Firenze nella vita e nelle opere dal 1951 al 1956*, 1956, Tipolitografia S.T.E.F., Firenze 1956
- «Arte e paesaggio», n. 1, 1956
- Premio Olivetti a Carlo Scarpa, 1956, cartella contenente: *Un architetto veneziano ha vinto il premio Olivetti*, in «La Stampa», 22.12.1956, ritaglio di giornale; *La consegna dei premi Olivetti*, in «Il Gazzettino», 23.12.1956, ritaglio di giornale; «Bollettino del Consiglio Nazionale degli architetti», n. 10, 1957, recante scritta «Premio Olivetti a Scarpa!»; *A proposito del Premio Olivetti 1956 per l'Architettura*, in «Bollettino del consiglio dell'Ordine degli Architetti», gennaio 1958, frammento
- «Bollettino A.N.I.A.I.», n. 11, 1957
- «European Productivity EPA», n. 25, 1957
- «Rassegna del Lazio» rivista dell'amministrazione provinciale di Roma, n. 10, 1957
- R. Pane, *Città antiche edilizia nuova*, 1957, 2 copie
- D. Andriello, *Aspetti geografico-urbanistici della pianificazione*, Tip. Dapco, Roma 1957
- P. Calamandrei, *Parlare di Firenze*, La Nuova Italia, Firenze 1957
- R. Papini, *Firenze a pezzi e bocconi*, Del Turco Editore, Roma 1957, 2 copie
- E.N. Rogers, *Il problema del costruire nelle preesistenze ambientali*, 1957, fascicolo, 6 pp. ds.
- D. Andriello, *La pianificazione territoriale fattore di trasformazione del paesaggio geografico*, 1957, fascicolo a stampa
- G. Delli Santi, *La tutela dei monumenti, del patrimonio artistico e delle bellezze naturali*, fascicolo, 5 pp. ds.
- E. Luporini, *C.L. Raggianti: La pittura del Dugento a Firenze*, estratto da «Annali della Scuola Normale Superiore di Pisa», vol. XXVI, 1957, con dedica autografa dell'autore
- «Criterio», n. 6, 1957
- Istituto Danese di Cultura, *Il problema dell'abitazione in Danimarca*, 1957, fascicolo a stampa
- Istituto Danese di Cultura, *L'urbanistica in Danimarca*, fascicolo a stampa, 1957
- R. Pane-E.N. Rogers, *Dibattito sugli insediamenti nelle preesistenze ambientali*, estratto da «Casabella», n. 214, 1957
- V. Buonassisi, *La difesa attiva del paesaggio*, in «Pirelli», febbraio 1958, frammento
- D. Andriello, *La speleologia nell'urbanistica e nella difesa civile*, Il congresso nazionale di speleologia, Roma 1958
- «Bollettino tecnico», n. 1-2, 1958, frammento, pp. 3-22, contiene G.K. Koenig, *Spazio, tempo e architettura*
- R. Fagnoni, *La sede di gestione per l'Autostrada del sole a Firenze*, Relazione tenuta al Rotary il 19 maggio 1958, Tip. Giuntina, Firenze 1958
- G. De Carlo, *Il contributo dell'architettura italiana alla cultura internazionale*, estratto da «L'Architettura», n. 33, 1958
- L. Bartoli, *Elasticità e giustizia nei Piani Regolatori*, frammento di «Bollettino Tecnico», n. 3-4, 1958
- «L'Architetto», n. 11, 1959, frammento
- «Costruire», nn. 1-2, 1959
- U. Losacco, *Sovana: la città di Geremia*, estratto da «L'Universo», n. 4, 1959
- D. Clark, *The impact of the power industry on town and country planning*, Southern Press, Mitcham 1959





- G. De Carlo, *Il piano regolatore di Urbino*, frammento di rivista "Marche Nuove", n. 3-4, 1959
- F. Fariello, *Il ministero dei LLPP ed il problema edilizio*, in «L'Architetto», n. 9, 1959, frammento della rivista, pp. 27-32
- R. Viviani, *Frank Lloyd Wright 1869-1959*, in "Bollettino tecnico", n. 3-4, 1959, frammento della rivista, pp. 1-8
- L. Bortolotti, *Aspetti urbanistici del turismo a Livorno*, estratto da «Rivista di Livorno», n. 5/6, 1959
- "Quaderni Virtum", n. 7, dedicato a *Gli edifici alberghieri*, [presum. fine anni '50]
- *Perché gli ingegneri e gli architetti si oppongono all'ingresso indiscriminato dei tecnici diplomati all'Università?*, in "Bollettino ANIAI", agosto-settembre 1960, pp. 3-12
- C. Hinton, *The problem of growth in the electricity supply industry*, Londra 1960
- G. Caronia, *Il nuovo Piano Regolatore di Palermo*, conferenza tenuta al Circolo di Cultura di Palermo, Palermo 1960
- Comune di Livorno, *Mostra delle prospettive urbanistiche del turismo a Livorno*, Livorno 1960
- C. Greppi et al., *Urbanistica e potere locale*, Tipografia Mario Chiesa, Firenze 1960
- "Gres Italia", n. 2, 1960
- "ITU", n. 20, 1960; nn. 23-25, 1962; nn. 32-34, 1960
- "Costruire", nn. 4-6, 1960 e n. 7, 1961
- P. Gazzola, *La tutela del verde e degli ambienti storici in Gran Bretagna*, in «L'Architetto», febbraio 1961, frammento
- F. Fariello, *L'architettura dei giardini nel passato ed oggi*, in «L'Architetto», aprile 1961, frammento
- International Federation for Housing and Planning, "Bulletin", n. 2/3, 1961
- D. Roccella, *Progetti di costruzioni edilizie e lottizzative contrastanti col piano regolatore e sue varianti*, Firenze 1961
- G. Campos Venuti, *Politica urbanistica comunale a Bologna*, supplemento a "Bologna" n. 1, 1961
- L. Lagorio, relazione al "Convegno sui problemi della programmazione economica promosso dalla Unione delle Province Toscane", Firenze 1961, fascicolo ds.
- «ingg.arch.», nn. 4 e 10, 1961
- W. Dorigo, *La salvezza di Venezia: mito e realtà*, estratto da «Humanitas», n. 6, 1961
- P. Ciullini, *Edilizia nuova dei centri storico-monumentali*, intervento a convegno, 1961, fascicolo a stampa con lettera accompagnatoria
- «Oggi e domani», n. 6, 1961
- M. Dezzi Bardeschi, *Storicismo e disgelo*, estratto «Bollettino Ingegneri» n. 9, 1961
- "Architetti d'oggi", nn. 1, 2/3, 5-6, 1961
- *Vocazione paesistica della città*, 1961, fascicolo, 25 pp. ds.
- G. Caronia, *I caratteri degli edifici e gli spazi urbani*, estratto da «Critica d'oggi» n. 9, 1962
- Istituto Centrale di Statistica, *1° Censimento generale dell'Agricoltura, Volume II, Dati provinciali*, fascicolo 48, Provincia di Firenze, Roma 1962
- R. De Fusco, *Un ambiente napoletano: via Costantinopoli*, Roma 1962
- L. Gori-Montanelli, *L'urbanistica inglese tra il Sette e l'Ottocento*, estratto da «Antichità Viva», n. 10, 1962
- L. Bortolotti, *Considerazioni sull'insegnamento dell'urbanistica e sulla professione dell'urbanista*, estratto da "Nuova Rassegna di Legislazione, Dottrina e Giurisprudenza", n. 2, 1962
- N. Abiko, *Now: Portable schoolhouses*, fascicolo, 4 pp. ds.
- M.L. Guaita, *Fumo e arrosto*, fascicolo, 11 pp. ds.
- M. Fabbri, *La lezione di Lecce*, estratto da «Humanitas», n. 9-10, 1962
- L. Bartoli, *Il sentimento della prospettiva*, Firenze 1962
- E. Tolaini, *Pisa: c'era una volta una città*, estratto da "Terme e riviere", n. 9, 1962
- G. Caronia, *Forma e carattere nell'architettura moderna*, prolusione al corso di "Caratteri degli Edifici" 1962-63, Facoltà di architettura di Palermo, Palermo 1963
- M. Carabba, *Centri di ricerca e di programmazione regionale in Italia*, estratto da "La Toscana nella programmazione economica", atti del Convegno regionale toscano, 1963, fascicolo a stampa
- F. Fariello, *La strada veloce urbana*, in "l'Architetto" n. 4, 1963, frammento di rivista
- F. Fariello, *Architettura delle strade*, parti IV, V, VI, in "l'Architetto" n.i., 3 frammenti di rivista
- G.C. Menichetti, *La funzione dello Stato nella urbanistica e le nuove città*, estratto da "Ulisse", fasc. 50, 1963
- «SeleArte», n. 61, 1963
- "Inventario", gennaio-dicembre 1963
- P. Bottoni, *Problemi della moderna composizione architettonica negli ambienti storici e nel restauro dei monumenti*, Milano 1963
- «L'Architetto», n. 10, 1963
- D. Cardini, *Notizie sulla operosità didattica scientifica, sulla attività culturale, sulla attività professionale*, Firenze 1963
- L. Bortolotti, *Livorno: città e regione*, estratto da «La Regione», n. 2, 1963
- U. Procacci, *L'accrescersi delle città e dei borghi e la difesa del paesaggio*, estratto da *Atti del Convegno, La protezione della natura e del paesaggio*, Accademia Nazionale dei Lincei, Roma 1964
- Ufficio regionale ISES per la Sicilia, *L'ISES*, Fiera del Mediterraneo, giugno 1964, fascicolo a stampa





- P. Sica, *L'individuazione di un comprensorio urbanistico*, estratto da «La Regione», n. 7-9, 1964 (2 copie)
- A. Latini, *Chiarimenti in urbanistica moderna o scientifica*, in «L'Architetto», settembre 1964, frammento di rivista
- P. Bargellini, *Florence, yesterday and tomorrow*, Firenze 1964
- *Parroquia de nuestra senora de Fatima, 5° aniversario, 1959.1964*, frammento di rivista
- F. Rodolico, *Mutamenti operati dalle città italiane sulle forme del proprio suolo*, estratto da “Rivista Geografica Italiana”, n. 2, 1965, con dedica autografa dell'autore
- *Leicester, prima città adattata alla circolazione dell'anno 2000*, in “Bollettino degli Architetti” settembre, 1965, frammento di rivista
- L. Vagnetti, *Attualità del rilievo*, in «L'Architetto», dicembre, 1965, frammento di rivista
- «L'Architetto», n. 1, 1965
- Unione regionale delle province piemontesi, *Piano di sviluppo del Piemonte*, quaderno n. 11, Torino 1965
- “Pirelli”, n. 4, 1965
- A. Carli, *Ricerca scientifica e compiti dello stato*, in “Informazione scientifica”, n. 497, 1965, frammento di rivista
- M. Pateri, *Dialogo con il professor Roberto Pane sull'incontro dell'architettura con l'ambiente*, in «L'Architetto», n. 10, 1965, frammento di rivista
- L. Bortolotti, *Il comprensorio livornese-pisano*, estratto da «La provincia di Livorno», n. 4, 1965
- Amministrazione comunale di Urbino, *Urbino crolla*, Urbino 1965
- *Concorso nazionale ISES di selezione progettisti sul tema di un quartiere a Secondigliano*, Napoli, estratto da “L'Architettura”, novembre 1965
- Università degli Studi di Firenze, *Elementi per la ristrutturazione territoriale della Regione conciliare Toscana*, fascicolo a stampa, 1965
- «L'Architetto», n. 11, 1965, frammento
- F. Guerrieri, *Evoluzione e prospettive del centro storico di Prato nella progressiva industrializzazione del suo territorio*, Azienda Autonoma Turismo di Prato, comunicazione al IV Convegno Nazionale di studio sui centri storico-artistici, Perugia, 1966, fascicolo a stampa
- R. Montelucci, *Problemi e prospettive dei trasporti pubblici che interessano l'Isola d'Elba*, estratto da «La provincia di Livorno» n. 5-6, 1966
- F. Melis (a cura di), *Rapporto sulla Provincia di Pistoia*, Milano 1966
- U. De Martino, *Cento anni di dibattiti sul problema dei centri storici*, estratto da “Rassegna dell'Istituto di architettura e urbanistica”, n. 4, 1966
- P. Spadolini et al., *Contributo alla determinazione di uno strumento operativo urbanistico*, Firenze 1966
- “notiziario”, nn. 9, 11-12, 13, 1966
- J. B. Charrier, *L'organisme de l'espace dans une "aire métropolitaine": le bassin de Florence-Pistoia*, estratto da “Annales de Géographie”, con allegata lettera di accompagnamento, 1966
- “Lettera di documentazione”, n. 1, 1967
- M. G. Cusmano, *Per un'immaginazione urbanistica della vita urbana*, Effeemme, Genova 1967
- L. Bortolotti, *Storia dell'edilizia popolare a Livorno*, estratto da «Casabella», n. 320, 1967
- P. Bartoloni-F. Moriondo, *Il cipresso minacciato dal "coryneum cardinale"*, estratto da “L'Italia Agricola”, n. 12, 1967
- P. Spagna, *Il quartiere di S. Croce: condizioni e ipotesi di una ristrutturazione urbanistica*, estratto da «La Regione», n. 16-18, 1967
- “Rivista IBM”, gennaio 1967
- P. D'Urso - E.D. Sanfilippo, *Note su una teoria urbanistica generale*, estratto da “Tecnica e riscotruzione”, n. 11/12, 1967
- “Notiziario del Comune di Livorno”, n. 8, 1967
- «L'Architetto», nn. 7/8, 9, 10, 12, 1967; nn. 1-4, 6-12, 1968; nn. 1/2, 5/6, 10/11, 1970
- G. Ferrara, *Siena a dieci anni dalla redazione del piano regolatore*, 1968, fascicolo, 25 pp. ds.
- “Budapest”, n. 2, 1968
- Comune di Trieste, *Concorso nazionale di idee per il piano regolatore particolareggiato del centro storico della città di Trieste*, Trieste 1968
- C. Chilleri, *Notizie e considerazioni sulla legislazione urbanistica*, in “Il Geometra”, ottobre 1968, frammento
- A. Savioli, *Catalogo degli ex-voto di Madonna del Bosco*, estratto da “Studi Romagnoli”, XIX 1968, con dedica dell'autore
- «Bollettino Tecnico», Associazione provinciale Ingegneri e Architetti di Livorno, n. 7/8, 1968, frammento contenente M. Blackmore, *La protezione della natura per scopi scientifici ed estetici in Inghilterra*
- P. Bieganski, *Antonio Corazzi (1792-1877), architetto toscano a Varsavia*, Cracovia 1968
- L. Benevolo, *Le facoltà di architettura e l'architettura delle città*, estratto da “Quaderni di Azione Sociale”, n. 2, 1968
- A. Cederna, *Come si distrugge un parco nazionale*, estratto da “Abitare”, 1968
- A. Cederna, *Una lezione per noi: il Parco Nazionale Svizzero*, estratto da “Abitare”, 1968





- P. D'Urso - E.D. Sanfilippo, *I piani territoriali urbanistici*, estratto da "Tecnica e ricostruzione", n. 2, 1968
- R. Brügger, *La pianificazione del territorio entro i Länder della Germania Federale*, frammento di "Comuni d'Europa", dicembre 1968
- "Notiziario del Comune di Livorno", nn. 3-4, 7-12, 1968
- "Notiziario del Comune di Livorno", nn. 9, 10, 1969
- "La lanterna", n. 3, 1969, frammento
- "Urbino", 01.03.1969
- P. D'Urso-E.D. Sanfilippo, *Sicilia: una proposta per il piano territoriale urbanistico regionale*, estratto da "Tecnica e ricostruzione", n. 2, 1969
- A. Gasparro, *Massimalizzazione del reddito e Programmazione regionale in agricoltura*, frammento da "Il Geometra", n. 5/6, 1959
- A. Brancati, *Le istituzioni bancarie nell'antichità*, La Nuova Italia, Firenze 1969
- F. Tamborrino, *Come si applica la legge ponte urbanistica*, in "Consulente immobiliare", n. 38, 1969
- «L'Architetto», n. 1/2, 1969 e n. 9/10, 1969 (frammento)
- "Il geometra", nn. 3 e 4, 1969 (frammenti)
- U. Losacco, *Le cave: arcane strade d'Etruria*, estratto da "L'Universo", n. 6, 1969
- Ufficio stampa della Direzione Regionale Toscana del PRI, *Firenze: Pisa direttissima*, Pisa 1969
- G. D'Angelo, *Sull'interpretazione ministeriale dell'art. 17, 6° comma della Legge Ponte*, estratto da "Rivista giuridica dell'edilizia", n. 2, 1969
- G.C. Argan, *Strutture ambientali*, relazione introduttiva al 17° convegno internazionale artisti, critici, studiosi dell'arte, Bologna, 1969, fascicolo a stampa
- "Pirelli", n. 7/8, 1969
- "Bollettino tecnico", [presum. fine anni '60]
- G. Piccardi, *Francesco Laparelli architetto e Ancora su Semifonte*, in "Bollettino Tecnico", n. 1-2, 1970, frammento di rivista
- "State of Hawaii Land Use District & Regulations Review", 1970, c. a stampa
- I. Gamberini, *Ricordo di Raffaello Fagnoni*, estratto da "Atti e memorie della Accademia Clementina di Bologna", vol. IX, 1970
- C. Nucci, *Rapporto sull'edilizia universitaria*, Roma 1970
- A. Banti, *Città e autostrade viste dal cielo. Firenze*, in "L'automobile", giugno 1970, frammento di rivista
- "Notiziario del Comune di Livorno", nn. 1, 5-6, 9-10, 1970
- S. Bardazzi, *Terminal containers a Livorno: infrastrutture ed assetto territoriale*, Camera di Commercio, Industria, Artigianato e Agricoltura di Livorno, 1970, fascicolo ds., fotocopie
- G. Leone, *La casa dell'uomo*, 1970, fascicolo a stampa
- B. Vespa, *L'autostrada contestata*, in «L'Automobile», agosto 1970, frammento di rivista
- S. Martini, *Il giglio è più che un fiore*, in «L'Automobile», settembre 1970, frammento di rivista
- G. Piccardi, *Francesco Laparelli, 1521-1570*, estratto da «Bollettino Tecnico», nn. 1-2 e 5-6, 1970
- I. Insolera, *Il volto futuro delle coste*, estratto da "Futuribili" n. 30-31, 1971
- I. Leonardi, *Un problema locale d'interesse regionale: la sistemazione della Marina di Levante a Viareggio*, estratto da "La Provincia di Lucca", n. 2, 1971
- "Sette Giorni", n. 188 17.01.1971, contiene L. Benevolo: *La controriforma urbanistica*
- V. De Lucia, *Riforma e controriforma edilizia*, frammento da "Alternativa", n. 2, 1971
- G. Nigro-V. De Lucia, *L'unica soluzione è la speculazione*, frammento da "Alternativa", n. 16, 1971
- V. Ulivi, *Un sistema di prefabbricazione ad elementi standardizzati*, estratto da "Il Geometra", n. 19, 1971
- CGIL, CISL, UIL, *Sindacati Nazionali Dipendenti Ministero LL.PP.*, 1971, fascicolo a stampa
- S. Filippelli, *La Regione Toscana e i problemi della Università*, 1971, fascicolo ds.
- A. Samonà et al., *Documento conclusivo del seminario sullo insegnamento della progettazione architettonica - Gibilmanna 28.8.1971-1.9.1971*, fascicolo ds.
- PCI Federazione fiorentina, *La posizione dei comunisti sul Piano Intercomunale Fiorentino*, 1971, fascicolo, 6 pp. ds.
- C. Zappulli, *I famelici parenti da uccidere*, in «Epoca», 25.06.1972, frammento di rivista
- Regione Toscana, *Documento sull'ecologia*, dicembre 1972, fascicolo a stampa, fotocopie
- "Bollettino tecnico", nn. 3/4, 1972 e 11/12, 1973
- "L'architetto italiano", n. 7/8, 1973
- "Capitolium", n. 2/3, 1973
- M. Zoppi, recensione del volume di Imre Perenyi, *Town Centres: planning and renewal*, Budapest 1973, frammento di rivista
- "Profili e sistemi", quadrimestrale a cura delle Industrie Secco, n. 21, 1974
- R. Leoni- A. Cipriani (a cura di), *Guida statistica all'economia pistoiese*, Franco Angeli, Milano 1974





- G. Amante et al, *Analisi prospettica delle risorse*, Libreria editrice fiorentina, Firenze 1974
- C. Battistini et al., *L'insediamento delle centrali nucleari di produzione dell'energia elettrica*, fascicolo, 56 pp. ds. con biglietto di accompagnamento
- Repubblica Italiana, "Bollettino ufficiale della Regione dell'Umbria", supplemento a "Bollettino Ufficiale", n. 2, 1974
- E. Salzano, *L'assetto del territorio*, estratto dal volume "Ambiente e informatica: problemi nuovi della società contemporanea", Roma 1974
- "Parametro", n. 34, 1975
- *La Regione Emilia Romagna per una politica dei beni culturali*, supplemento a "Bologna Incontri", nn. 29 e 34, 1977; n. 44, 1976; n. 69, 1978
- *Territorio e centri storici in Emilia Romagna. Premio Cervia 1975 a Varsavia*, supplemento a "Bologna Incontri", n. 9, 1975
- "Forma", n. 2, 1976
- "Notizie della Regione Piemonte", n. 6, 1976
- "Documentazione", n. 7, 1976
- Repubblica Italiana, "Bollettino ufficiale della Regione Piemonte", n. 53, 1977
- "Aiscat Informazioni", n. 3-4, 1977
- *Proposta di documento programmatico pluriennale*, supplemento a "Toscana consiglio regionale", maggio 1977
- Repubblica Italiana, "Regione Emilia Romagna Bollettino ufficiale", n. 11, 1977
- "Toscana consiglio regionale", n. 18, 1977
- «Controspazio», n. 4, 1978
- CRESME, *Proposta sui contenuti e le modalità di una collaborazione del Cresme con il Comune di Terni per il dimensionamento dei programmi pluriennali di attuazione*, 1978, fascicolo, 12 pp. ds., fotocopie
- «L'Architetto», n. 6/7, 1979
- «L'indiano», n. 3, 1979
- A. Dini, *L'industria in simbiosi con una città: Firenze*, in "AT", agosto 1980, frammento
- Comune di Schio, *Concorso nazionale di idee per la formazione del piano di utilizzazione dell'area "Lanerossi" a ovest del centro storico del Comune di Schio*, Schio 1980
- Centro studi "Carlo Cattaneo", *Centri storici ed aree metropolitane: Firenze, Atti del convegno*, Firenze 1980
- Università degli Studi di Firenze, "Notiziario", nn. 3 e 5, 1980
- "L'architettura cronache e storia", n. 8/9, 1980
- A. Filippi, *La professionalità degli ingegneri oggi e in altre epoche*, in "Bollettino Ingegneri", n. 12, 1981, frammento di rivista, fotocopia
- "L'architetto", n. 6, 1981; n. 1, 1982
- R. Morelli, *Il Giano bifronte: esperienze di archeologia industriale in Francia (1980-82)*, estratto da "Ricerche Storiche", n. 2/3, 1982
- "AT", n. 41, 1982
- "Toscana. Consiglio regionale", n. 5, 1983
- R. Innocenti-M. Zoppi, *La non attuazione del piano '62*, in "Urbanistica Informazioni", n. 67, 1983, frammento di rivista, fotocopie e bozza dell'articolo, fascicolo ds.
- Università di Firenze, Biblioteca Centrale di Architettura, *Guida ai servizi delle biblioteche della Facoltà di Architettura*, Firenze 1983
- F. Lombardi, *Firenze Nord-Ovest*, Quaderni della Nuova Antologia XXX, Le Monnier, Firenze 1987
- Provincia di Firenze, *Atti del Convegno "Variante nord ovest di Firenze"*, Firenze 1987
- Provincia di Firenze, *Verso la città metropolitana di Firenze*, 1991, fascicolo, 88 pp. ds., fotocopie

14.2 Pubblicazioni senza data

- *Comunicazione Porcinai-estratto*, c. ds.
- *Associazione per l'Architettura Organica*, fascicolo, 2 pp. ds.
- K. Buchwald, *Paesaggio e società*, fascicolo, 5 pp. ds.
- K. Buchwald, *Concetti, compiti e tendenze di sviluppo della tutela del paesaggio*, fascicolo, 9 pp. ds.
- C. Maggiora, *La relazione del Chiar.mo Presidente...*, fascicolo, 17 pp. ds.
- L. Collobi Raghianti, *Domenico di Michelino*, frammento di rivista con dedica dell'autrice
- F. Castaldi, *La funzione geografica della città*, Quaderno n. 1, Università di Napoli, Facoltà d'Ingegneria
- V.E. Sorrentino, *L'apporto del credito all'indagine economico-sociale della regione*, Quaderno n. 2, Università di Napoli, Facoltà d'Ingegneria
- D. Rodella, *Le costruzioni statali e gli edifici alberghieri nella legislazione italiana*, fascicolo a stampa
- A. Predieri, *Profili costituzionali, natura ed effetti dei piani urbanistici nelle opinioni della dottrina e nelle decisioni giurisprudenziali*, estratto dalla "Rivista trimestrale di diritto pubblico", Milano



- E. Luporini, *Formazione cultura e stile di Giovannantonio Dosio*, estratto dalla "Miscellanea di studi in onore di Matteo Marangoni", Vallecchi, Firenze
- E. Isotta, *Architettura e misura umana*, estratto da "La strada", n. 5, frammento di rivista, firmato dall'autore
- H. Saalman, *Il Filarete e la teoria architettonica del primo Rinascimento*, frammento di rivista
- *Rotterdam*, fascicolo a stampa
- "Ricostruzione Urbanistica", Bollettino tecnico, Ufficio informazioni Stati Uniti, 3 fascicoli a stampa
- *Centri storici e paesaggio storico in relazione alle trasformazioni prevedibili...*, fascicolo, 9 pp. ds.
- G. Michelucci, *Difesa del paesaggio e morte della città*, fascicolo, 9 pp. ds.
- P. Sanpaolesi, *Edilizia nuova nei centri storico-monumentali*, frammento di rivista
- F. Pecori Giraldi, *La Villa di Geggiano*, frammento di rivista
- National Housing Authority, State of Kuwait, *Costal strip development project plot "H"*, fascicolo ds.
- G. Amati, *Il valore dell'esperienza dei piani di ricostruzione per la riforma della legge urbanistica*, frammento di rivista
- P. Pavolini, *La città pendente. Le erbacce in giardino*, fascicolo, 5 pp. ds.
- P. Pavolini, *La città pendente. I pugnali sotto i panni*, fascicolo, 5 pp. ds.
- M. Zoppi, *Distrutti i ponti sull'Arno...*, fascicolo ds.
- M. Massa, *La costa della Maremma settentrionale: caratteri storico-geografici*, fascicolo a stampa, frammento
- *Per un sistema generale del verde...*, fascicolo ds., fotocopie
- Commissione urbanistica di zona, *Sul ruolo del decentramento urbano*, fascicolo, 5 pp. ds.
- *Contributo al dibattito del seminario 2°*, fascicolo, 25 pp. ds.
- *«la Repubblica» democratica Tedesca...*, fascicolo ds.
- A. Benedetti, *I guasti sul volto di Firenze*, ritaglio di giornale
- *Urbanistica e architettura contemporanea*, fascicolo, 7 pp. ds., fotocopie
- L. Caldarelli-P. Caretti, *Indice della relazione sul D.D.*, fascicolo ds., fotocopie
- *Questo documento intende portare un contributo positivo...*, fascicolo ds., fotocopie
- Federazione giovanile fiorentina del P.S.I., *I giovani e Firenze*, fascicolo a stampa
- Officine Saira Verona, *Contributo alla realizzazione degli impianti tecnologici nell'edilizia popolare*, fascicolo a stampa
- U. Sellerio, *Inquinamento atmosferico da rumore. Relazione generale*, fascicolo, 46 pp. ds.
- Consorzio acil-casa, *Indicazioni preliminari per una politica del territorio in Toscana*, fascicolo a stampa
- R. De Fusco, *Le Corbusier e noi*, frammento di fascicolo a stampa
- *Una palestra*, frammento da «Domus», n. 602, fotocopie
- *East Park - A concept*, fascicolo a stampa
- Estratto da Enciclopedia Mondadori delle Scienze ("dall'ing. Federico De Leonardis")

14.2 Schedario bibliografico alfabetico della biblioteca di ED



Serie 15. Fotografie (1941-1983)

- 1-42** Materiale didattico per il corso di caratteri dell'architettura moderna, buste: "W./suntop. Ardmore, Penna 1939. Progetto per il governo di Pittsfield, Mass. 1941. Ardmore, Penn. 1939", "W. / Complessi e case Usoniane", "Foto e Torre S. Marco. S. Marco nel Deserto", "Taliesin e Spring Green. Mancano illustraz. da Moser e da House Beautiful", "W./STURGES 1939. Near Hollywood, California. \$ 12.000, "W./1939. Winkler e Goetch. Okemos, Michigan 1939", "La Miniatura. C. Millard 1923 Emris 1924", "Hollyhock House 1920", "Robie 1909", "Coonley 1908", "Coonley Playhouse 1912", "Unity Church 1906", "Mc Cormick 1907", "Larkin 1904", "Martin 1904", "Hill Side School 1902", "Willitts 1902", "Hickox 1900", "Scuola di Chicago etc.", "W./Boomer. Phoenix; ARIZONA 1953. \$ 24.000", "Snowflake", "Guggenheim", "W./Case varie. Da completare", "W./Affleck, 1941. Bloomfield Hills, Mich. 1941", "W./Nido d'aquila. 1940", "W./PAUSON, 1940. Phoenix, Arizona 1940", "W./Friedmann, 1940. Pleantrike, N.Y., 1949", "W./Pew, 1940. Madison, Wis. 1940", "Teatro", "W./Adelmann, 1949. Milwaukee, Wisc. 1949", "Tempio unitario. Madison, Wisconsin, 1947", "Stabilimento Adelmann 1946. Milwaukee, Wisc. 1946", "W./Miller. Charles City, Iowa 1952. \$ 35.000", "Casa sulla Cascata", "W./Johnson, "Taliesin, Arizona"; 223 diapositive su lastra 60x60
- 43-47** Materiale didattico per il corso di caratteri dell'architettura moderna, buste: "Copia diapositive F. Ll. Wright non buone e rifatte", "Guggenheim", "F Ll Wright Guggenheim", "F. Ll. W. Snowflake, Jacobs, Taliesin", "Saarinen. Varie di Wright"; 88 diapositive su acetato 60x60
- 48-52** Materiale didattico per il corso di caratteri dell'architettura moderna, buste: "Negozio e Amm. Johnson", "F. Ll. W. Florida College", "Varie prima del 1928", "F. Ll. W. Taliesin West, Arizona", "Varie dopo il 1940", 41 diapositive su lastra 80x80
- 53-57** Materiale didattico per il corso di caratteri dell'architettura moderna, buste: "Negativi F. Ll. Wright da non rifare", "F. Ll. Wright Diapositive", "Negative F. Ll. Wright"; 80 negativi su lastra 60x90
- 58-73** Materiale didattico per il corso di caratteri dell'architettura moderna, buste: "Aeree di città", "Industrie Massa e Piombino", "Arch. Edoardo Detti - Massa", "Asplund - casa, crematorio", "Paesi", "Bianchi Bandinelli", "Senza indicaz, Senza indicaz, Senza indicaz, "Neutra", "Le Corbusier - Ville Savoye", "Sichirrollo", "Mies Van der Rohe - 1", "Mies Van der Rohe - 2", "Aalto - Saynatsalo - 1950/51"; 121 diapositive su vetro 60x60, 12 diapositive su lastra 60x90
- 74-94** Esempi di architetture moderne, buste: "Gaudi - Parco Guell, Casa Milà - Giorgi Tincani 1962", "Musei", "Vittorio Micheletti - 30 diapositive su quartiere a Bz e case a Montecatini", "Bernabò Brea", "Paolo Riani 1961-Parigi Maison Carrée-Le Corbusier Unità d'abitazione a Berlino- casa sul lago Lemano-La Defense-Perret", "Vasco Mancini 1982 - Appartamenti a Zug", "Scuola fabritius-Municipio Hilversum", "Jacobsen Bellevue..Jaegersborg", "Finlandia", "Svezia: Stoccolma-Wallingby-Farsta", "MIT models", "Pimlico", "La casa di Signora Sarabai", "Il Museo di Ahmedabad, plastica "R. Neutra-Salvatori 1962"; 517 diapositive su acetato 36x24
- 95-107** Materiale didattico, buste: "Plastici degli studenti", "Casa collettiva", "Centro Firenze ricostruzione -vaso Bargello-babbo di Guido", "Composizione Architettonica", "Plastica - 7 lastre 6x9", "lastre delle diapositive per scuola eseguite nel marzo 1967", "Decorazione-plastici studenti", "Negativi Mies", "Negativi diapositive conferenza Livorno 2/4/1954", 37 negativi su lastra 60x90, 8 negativi su lastra 40x90, 43 negativi su lastra 90x120
- 108-113** Materiale didattico, buste: "Lastre bianco nero CNR - ricerca dei PRG", "CNR - Anghiari planim.", "Mostra di F. Ll. Wright Taliesin Spring Green, Taliesin Arizona, Casa Pauson", "Case-Snowflake, Nido d'aquila, Friedmann, Lawis, Winkler, etc.", " pannelli Mostra Wright-prima del 1920-case usoniane piante", "Laboratorio Johnson-Florida college-negozio rotondo-casa Johnson"; 2 negativi su lastra 100x150, 69 negativi su lastra 130x180
- 114** Cartografia, buste: "Solo cartografia", "carta Toscana", "cartogr. di S. Miniato", "cartogr. di Impruneta", "cartogr. di Ponsacco", "Carrara Villa La Padula"; 6 negativi su lastra 210x270
- 115-132** Soggetti vari, buste: "Decoraz.", "Belloni, Filippi", "pensilina", "Monticolo - prof. Gori", "modello Nanni Sanssepulcro", "S. Jacopo", "Scuola monte alle Croci", "distributore di benzina", "Detti - casa collettiva", "Varie... muccheria", "Urbanistica e laurea barone", "Arredamento", "Diapositive conferenza urbanistica Livorno"; 138 negativi su acetato 60x60, 19 diapositive su lastra 80x80, 26 diapositive su acetato 60x40 e 60x60





- 133-145** Soggetti vari, buste: “Decorazione 1953”, “foto Plastica”, “Cecconi - Pal. Comunale a S. Sepolcro”, “Pratovecchio-Stia”, “Figline-Arno”, “Villa a Fiesole... Villa Ricciarelli”, “Bini-Prato”, “Tregor - Forte dei Marmi”, “Filotecnica - Ottica”, “disegni Ricci”, “lavori vecchi”; 177 stampe b/n 60x90
- 146-148** Progetti di ED, buste: “Case per la Larderello spa, 1951”, “Casa Pacini a Bientina”; 10 negativi su lastra 90x120
- 149-150** Progetti di ED, buste: “Piano ricostruzione Pratovecchio a Stia”; 7 negativi su lastra 130x180
- 151-169** Progetti di ED, buste: “Strozzina-Koenig”, “Strozzina 1949”, “Tenda sul mare”, “Casa sui tetti”, “Mostra del libro 1950”, “Strozzina - 1949”, “Mostra del libro Verni”, “Strozzina - Manetti”, “San Biagio - Negri”, “Plastica”, “via delle Forbici”, “Ravenna schizzo”, “Casa Pernis”, “Benini - Biondi - Via Massaia”, “Malagola - Godo”; 51 negativi su lastra varie dimensioni
- 170-173** Progetti di ED, buste: “Palazzo di Giustizia Massa”, “Scuola Venezia Livorno-Liceo Livorno-Scuola S. Giov. Valdarno-planim. scuola Carrara”, “Tirrenia colonia - Cooperativa Pesca-Pavolini M. Rinaldi-Casa Abbozzo a S. Felice”, “Circolo Misoduli Prato-Detti Montemerano-Pacini Bientina -Sopraelevazione Cecchi Prato-Casetta Monticolo-Via Campofiore-Gualchiere di Remole”; 64 negativi su lastra 130x180
- 174** Progetti di ED, buste: “Concorso della Spezia”; 9 negativi su lastra 100x150
- 175-177** Progetti di ED, buste: “Negativi chiesa Firenzuola disegni”, “prospetto retro ITI Urbino”, “Bernieri Carrara”, “Pontedera PRP - PRG '64 - Mercato”; 44 negativi su lastra 130x180
- 178-188** Progetti di ED, buste: “S. Miniato PRG - 167 - Teatro - Impruneta 167”, “Chiesa S. Rocco a Prato-Sagrestia di Luiano-Soggiorno Manetti - Casa Tassi a Prato-Casa Magnanesi-Casa Franchi a Prato-Casa Cappellini”, “Scuola di Carrara-Genio Civile Pistoia-Gab. Stampe”, “Sesto Cooperativa 2a scatola”, “Massa P.R.G. - Romagnano-S. Leonardo-Borgo del Ponte”, “Torraccia-25”, “Urbino-26”, “Nuova Italia-27”, “P.R.P. Livorno”; 273 negativi su lastra 130x18
- 189-194** Progetti di ED, buste: “Quadro aereo Firenze”, “Biondi S. Domenico”, “Ponte alle Grazie- Firenzuola prospettiva di Scarpa”, “Coop Sesto - prospetti”, “Albergo Minerva vedute 5/8/1959”, “Negativi aeree Impruneta”; 7 negativi su lastra 60x90, 19 negativi su lastra 90x120, 4 negativi su lastra 100x150
- 195-199** Soggetti vari, buste: “Alluvione 1966”, “S. Miniato... territorio comunale”, “Pianta Osp. Innocenti”, “Lastre fotografie disegni Cooperativa di Sesto”, “Villa a Fiesole - Negativi Coop Sesto”; 12 negativi su lastra 130x180, 3 negativi su lastra 180x240
- 200-201** Progetti di ED, buste: “Minerva piante”, 9 negativi su lastra 210x270
- 202-229** Progetti di ED e cartografia, buste: PRG Pontedera, PRG Firenze, PRI Firenze, Amalassunta, Prato, Cintoia, Comuni del Mugello, PRG Massa, condominio Bernieri, Torraccia Fiesole, Hotel Minerva, Nuova Italia, Coop di Sesto, I.T.C. Carrara, Ponte alle Grazie, “Impruneta scartate”, Nuova Italia; 192 diapositive in album classificatori, 8 diapositive su acetato/vetro 60x60, 18 diapositive su acetato 24x36
- 230-242** Soggetti vari, buste: “Firenze a colori (Lorenzo)”, Foto aeree di Firenze e dintorni, Cartogr.di piano di Firenze e dintorni, varie di Firenze e Toscana, “Diapositive di Roma di Lorenzo (residue)”, “A colori... Todi, Bomarzo, Atene etc”, “Aeree di Roma”, “Gropius”, “Lucca paesaggi-centro storico”, “Massa paesaggi-veduta aerea”, “Laurea Paola”, “Francia”, Piombino, Livorno; 290 diapositive acetato/vetro 60x60
- 243-249** Soggetti vari, buste: “Opera di Le Corbusier-mostra 1963”, “Aalto”, tavole PRI Firenze, “Diapositive tesi Paola Forni”, “Ancona - Bologna”, “Gallarate Aymonino e Rossi”; 241 diapositive su acetato 24x36
- 250-256** Progetti di ED, buste: “Impruneta diap. colori”, “P.R. di Firenze a colori 1951”, “P.R.G. Firenze”, “Firenzuola - Abbozzo-Malagola”, “Plastico Urbino a colori”, “Fès-Marrakesh”, “Carrara-Plastico quartiere di Pontedera-S. Miniato-Ronchi e forse Sardegna”; 78 diapositive su acetato 60x60
- 257-317** Progetti di ED, buste: “Plastico Coop di Sesto”, “Plastico Pal. di Giustizia di Massa”, “Romagnano INA Casa Massa”, “Bernieri Marina di Carrara”, “Plastico Condominio Bernieri”, “Carrara- Scuola a La Padula”, “Plastico Scuola di Carrara”, “167 S. Miniato”, “Nuova Italia”, “Firenzuola”, “Firenzuola-chiesa-foto plastici”, “Casa Abbozzo - Lavoro Torraccia”, “Abbozzo-Malagola”, “Malagola”, “Malagola interno”, “Ravenna Casa Malagola...”, “Scuola S. Giovanni-pianta graf. Ospedale di Ravenna-zenitale Torraccia”, “Operai Minerva”, “Urbino”, “Urbino-Ist. Tecnico Ind. Plastico”, “Plastico Urbino Istituto tecnico”, “Plastico Urbino e PRP Pontedera”, “Plastici P.R.P. Pontedera”, “Terreno Pontedera P.R.P.”, “S. Leonardo”, “Gita a El Giovo con Vallecchi”, “Assisi Le Carceri”, “Poggio a Caiano”, “Massa”, “Pasqua 1958”, “Campiglia”, “Marzo 57-gita a Strada”, “Borgo del Ponte”, “Pontedera PRP”, “Pavolini





- ambiente e plast.", "Edificio in via Vitt. Emanuele-Casa Biondi in via S. Domenico", "PRP Livorno-Tombe Trespiano", "Impruneta- plastico piani 167", "Colori da stampare... Impruneta-Cascina Pieve-Livorno", "Firenze", "Sesto Coop"; 546 negativi su acetato 60x60
- 318-340** Progetti di ED, buste: "Genio Civile PT", "Villaggio a Pescia", "Villaggio a Pescia - interno casa a Pescia", "Villaggio a Pescia dal Monastero", "Detti - Marina di Carrara", "Detti - Marina di Carrara", "Detti - Marina di Carrara", "Bernieri M. di Carrara", "Marina di Carrara", "Magazzino Nuova Italia", "Sesto", "Piante di ville romane", "S. Miniato, Finestre Pal. S. Miniato", "Baratti, Biffoli, io a Siena", "Benini - Le Forbici", "La Spezia", "La Spezia schizzi Scarpa", "Via Vittorio Emanuele"; 140 negativi su acetato 60x90
- 341** Paesaggi, buste: "Costa da Scopello a Torre dell'Uzzo"; 35 negativi 60x60 acetato in rullino
- 342-353** Soggetti vari, buste: "Negativi di Aalto", Gita con famiglia, "Michelucci, Savona - plastici 1941", "Asolo - Carlo mostra di Treviso - Casa Benetton di Tobia", "1", "2", "3", "Mies Wright Terragni"; 670 negativi su acetato in rullino 24x36
- 354-406** Soggetti vari, buste: "1954- Piano regionale Venezia", "Villa a Fiesole 1951", Teatro S. Miniato, "Cooperativa Sesto", "Plastico Coop di Sesto", "Corboli cantiere S. Giovanni", "Corboli e altre", "Massa Pal. Giustizia", "Platico pal. di Giustizia Massa", Godo, casa Malagola, "Malagola Abbozzo Urbino Scarpa", "Abbozzo", "Firenzuola", "Ponsacco sede comunale Vinci biblioteca", "Plastico Ist. Ind. di Urbino", "Urbino-Ist. Industriale", "Urbino-Bocca di MagraCasalino", "Palazzaccio", "Palazzaccio e Vinci", "Negativi e diapositive di Fi - centro Philadelphia", Aeree di Brambilla, "Interno di S. Salvatore", "Centro di cultura scientifica Ettore Majorana", 2044 negativi su acetato 24x36, 480 provini
- 407-412** Progetti di ED, buste: "San Leonardo", "Cooperativa di Pescia e sez. Sesto", "Coop Pescia - Piante e sez. Sesto", "Viareggio schema P.R.G.", "Sesto Coop", "Lastre Zone 167 di Massa"; 13 negativi su acetato 130x180, 4 negativi su acetato 130x180, negativo su lastra 130x180
- 413-449** Viste aeree, buste: località toscane, complessi monumentali italiani, Impruneta, tessuti urbani monumentali, centri minori e orditure agrarie: 37 stampe di vario formato
- 450-509** Paesaggi, buste: centri abitati minori del Sud; 59 stampe di vario formato
- 510-716** Paesaggi, buste: "Varie", "Pruno, Volegna, Pedona", "Ortonovo e Nicola", "Il Castelletto, La Speranza, Buggiano, Colle, Massa, Cozzile", "Castelnuovo Magra", "Fosdinovo", "Camaiole", "Dintorni di Firenze"; 206 stampe di vario formato
- 717-778** Paesaggi, buste: 1968: Spoleto, Sangemini, Otricoli, Aspra, Poggio Mirteto e dintorni, Feltre e dintorni; 62 stampe di vario formato
- 779-795** Paesaggi, buste: colline dintorni di Firenze, centri storici in Sicilia; 17 stampe di vario formato
- 796-850** *Città murate e sviluppo contemporaneo- 43 centri della Toscana*, 1968, buste: foto dei pannelli della mostra di Lucca; 55 stampe 115x230
- 851-972** *Firenze scomparsa*, buste:immagini per il libro; 122 stampe di vario formato
- 973-1746** Materiale didattico per il corso di Plastica ornamentale, buste: Michelangelo, Raffaello, Tiziano, dipinti e affreschi, "Pittori stranieri", "Firenze - Palazzi, sculture esterne etc", "Uffizi", "Pitti, S. Marco, Accademia", Veronese, Arazzeria fiamminga, Affreschi di epoca romana, Scultura di epoca classica greca e romana, Scultura di epoca classica greca e romana, Pittura e scultura italiana sec. XIII-XIV, Sculture Cappelle Medicee, "Vecchie foto Firenze (Alinari etc)", Scultura fiorentina sec XIV-XVI, "Pittura del '500", "Pittura del '400", Pittura romana e XIV sec., Architetture e sculture medievali, Pittura, Madonna in Trono di Cimabue; 774 stampe di vario formato
- 1747-1761** Altri architetti, buste: sedia di Afra e Tobia Scarpa, disegni di R. Gidzulich; 15 stampe di vario formato
- 1762-1851** Materiale didattico per il corso di Plastica ornamentale, buste: Perret, Mies, F. Ll. Wright; 10 provini, 80 riproduzioni a stampa di vario formato
- 1852-2294** Materiali didattico, buste: corso di scienze ambientali a Erice; 453 stampe di vario formato
- 2295-2556** Materiali didattico, buste: "Scienze Ambientali-Isola Grande (da Scopello a Cala dell'Uzzo)"; 262 stampe di vario formato
- 2557-2629** Materiale didattico, buste: corso di scienze ambientali a Erice; 227 stampe di vario formato





- 2630-2816** Materiale didattico, buste: corso di scienze ambientali a Erice; 277 stampe di vario formato
- 2817-2886** Centro Ettore Majorana di Erice, buste: convegno su ED; 70 stampe b/n e colore di vario formato raccolte in album ad anelli
- 2887-2996** “Mostra di F. Ll. Wright”: probabile materiale per mostra ad Erice; 8 negativi su lastra 60x90, 97 negativi su acetato 55x55, 3 diapositive su acetato 24x36
- 3447-3709** Progetti di ED, buste: La Nuova Italia, tavole di progetto e edificio realizzato, “Via del Presto”, “Uffizi, Gabinetto dei Disegni e delle Stampe”, “Pratovecchio - P.R. e foto”, Rudere di chiesa romanica, Centro di Firenze, “Urbino”, “Sesto fatte dall’arch. Reali”, “Plastici S. Domenico - Via Massaia”, “Bernieri-Marina di Carrara”, “Gubbio albergo”, “Bientina”, “V. Forbici - Benini / Plastici S. Domenico e Forbici”, Ravenna-Dr. Mazzolini”, Godo-Malagola”, “Abbozzo-S. Felice”; 268 stampe b/n e colore di vario formato
- 3710-3711** Progetti di ED, buste: Casa Malagola a Godo, Casa Abbozzo; 22 negativi su acetato 55x55
- 3712-3758** Progetti di ED, buste: plastici e edifici realizzati; 47 provini di vario formato in fotocopia su carta
- 3759-4077** Soggetti vari, buste: “Certaldo”, “Maiori Amalfi”, “Altagnana”, “Case Contadini Quinto”, “Livorno 53-54”, “Villa Versilia Forte e Massa”, “Pal. Pitti ‘49”, “Terenzano Villa”, “Terenzano Paesaggi”, “Pratovecchio (interne)”, “Napoli - Amalfi ‘54”, “Bientina ‘52”, “Case Contadini Strada”, “Sarano ‘53 Montemerano”, “Cascina Distributore Sin ‘53”, “Manarola”, “Remole”, “V. Corsini S. Andrea in Percussina e altre”, “Terenzano Villa Decorazioni”, “Lucca ‘49”, “Pelago?”, “Forte dei Marmi”, “Sarzana ag. 55”, “Carena di nave Porto S. Stefano ‘49”, “Poppi ‘48”, “Casa contadina Sansepolcro”, “Volterra Alabastro”, “Cecchi Prato Raggianti a Pisa Pisa P. Vecchio”, “Port’Ercole”, “Scarperia dall’alto nov. ‘52”, “Scarperia nov. ‘52”, “Bolzano Michelucci Plastico”, “Artimino ‘49”, “Argentario P. S. Stefano ‘49”, “Pisa Chiesa di S. Matteo interno per il progetto dell’Istituto di Storia dell’Arte 1955”, “Livorno Adrenza ‘53”, “Varie di lavoro”, “S. Pellegrino ag. ‘53 Michelucci Campotizzoro”, “Chiesa a Morello”, “Casa contadina Gamberaia”, “Lucca e Ponte del Diavolo ‘49, via Massaia”, “Terenzano Cappella”, “Tomba Portesante e Balbo 24-3-49”, “Monteggiori”, “Massa”, “Remole”, “Lastra a Signa aprile ‘54”, “Stia”, “Chiesa Montalbano”, “Pratovecchio rag. Tellini”, “Casa Contadina S. Clemente”, “Caserta ‘54”, “Frascati Gilberto ‘54”, “Lucchesia Pievi Luporini”, “S. Gimignano”, “Le Lucole Madonna del Sasso”, “Livorno Garibaldi”; 319 negativi su acetato 60x60
- 4078-4373** Soggetti vari, buste: “Vie di Firenze ‘52”, “Centro F. case sull’Arno”, “Ponte alle Grazie”, “S. Trinita e Carraia”, “S. Trinita”, “Livorno”, “Visocchi Concorso”, “Fosdinovo Villa Malaspina ‘50”, “Pruno”, “Pironi Caminetto Terreno Casentino ‘51”, “Paesaggi di Versilia e Ripafratta”, “Castelnuovo Magra”, “Camaiole”, “Camaiole apr. ‘53”, “Pedona ‘50”, “Pedona”, “Mugello”, “Mugello case sulla strada nov. ‘52”, “Pisa Anic ferrovia ‘53”, “Montemerano”, “Portovenere ‘53”, “Casa cont. Piandiscò”, “Barga ‘49”, “S. Piero a Sieve Ponte a Palazzo nov. ‘52”, “Nicola ‘50”, “Rufina paesaggi con case, Calenzano”, “Ortonovo”, “Bientina”, “Lucca ‘49”, “Altagnana Massa ‘54”, “Lerici Fiascherino Tellaro ag 53”, “Casalino”, “Torenziano Giardino”, “54 Napoli”, “Disegni Plastica”, “Scarperia ‘52”, “Borsa Merci Michelucci Pistoria”, “Madonna del Sasso”, “Ponte del Diavolo - Serchio ‘48, Riomaggiore”, “Bagni della Porretta”, “Modena ‘53”, “Pistoia”, “Porto S. Stefano ‘49”, “Case cont. Poggio alle Tortore”, “Livorno 1952 e aprile 1953”, “Scansano”, “Napoli Amalfi ‘54”, “Rusciano panoramica 3 ‘52”, “Bolzano Plastico Michelucci”, “Centro di Firenze”, “Centro Firenze”, “Negativi Centro di Firenze per il concorso (Gizdulich e mie) Centro di Firenze Ponte alle Grazie passerella”, “Disegni di Michelucci”; 294 negativi su acetato 60x60, 2 negativi su lastra 60x90
- 4374-4469** Soggetti vari, buste: “Aeree di Firenze marzo 1961”, “PRG 1951”, “Casa Luporini S. Spirito e altre, Gita a Carmignano”, “Sorano Pasqua 1955”, “Fabriano Jesi chiesa di S. Vittore ag. 1958”, “Ascoli Piceno Chiesa di Portonovo Firenzuola agosto 1958”, “Lucca luglio 1955”, “Erice”, “Erice Trapani Favignana, Terreno Pavolini Ospedale Ravenna 1964”, “S. Miniato Edificio Mazzolini a Ravenna Terreno a S. Leonardo a Massa”, “dall’aereo Coste golfi porticcioli”, “dall’aereo”, “Panoramiche Arcetri S. M. Montici Firenze da Mocoli nov ‘54”, “Panoramiche Firenze dal Bobolino e viale Colli nov ‘54”, “Panoramiche viale dei Colli S. Leonardo Pian di Ripoli S. M. a Montici”, “Seminario di storia dell’arte giugno luglio 1955 Montecarlo Pisa lungarno Cascina Palaia”, “PR Livorno dintorni giugno 1955”, “Livorno giugno 1955”, “Montemerano Pasqua 1955”, “Pitigliano da nord pasqua 1955”, “Pitigliano panoramiche da sud pasqua 1955”, “Stoccolma”, “Lucca 1955”, “Lucca maggio giugno 1955”, “Lucca giugno 1955”, “Lucca luglio 1955”, “Montespertoli Brasilia”, “Gubbio primav 1961”, “Gubbio sett. ‘64”, “Aquila agosto 1958”, “Ancona Recanati ag. ‘58”, “Varie Pontedera Spezia Ameglia Pistoia 1956-1955”, “Pesaro PRP terreno





Provincia”, “Ravenna Ospedale luglio ‘66”, “Elba S. Ilario 1957”, “Elba S. Pietro 1957”, “Pisa Piazza dei Miracoli luglio 1955”, “Elba Rioelba 1957”, “Massa foto aeree mie 1956”, “gita a Praga”, “Lisbona Praga Ammattonato 1975”, “Impruneta aprile maggio 1958”, “Impruneta luglio 1958”, “Colle d’Elsa Gropina Trasimeno Gite con Sandrino 1956 (Biffoli e Papi)”, “Pisa luglio 1955”, “Asciano con Biffoli e Baratti”, “Monte S. Savino con Biffoli e Baratti Buggiano colle apr. ‘69”, “Ammattonato Grosseto Marina”, “Suvereto Albinia Donoratico con Biffoli Pasqua 1955”, “Monteggiori Sasseta 1955 con Biffoli”, “Verona Asolo dic 64”, “Lucca e Pisa luglio 95”, “Seminario di Storia dell’arte giugno luglio 1955”, “Terreno Colonia Tirrenia”, “Osp Ravenna luglio ‘56”, “Ina Casa terreno a S. Leonardo Massa”, “Ravenna Malagola luglio ‘58”, “Massa 1957”, “Massa”, “Massa 1955”, “Vedute di Firenze (libro)”, “Pallerone Lunigiana 1953”, “Pallerone Rometta Lunigiana 1953”, “Ospedale di Ravenna luglio 1958”, “Ravenna ag 1955, Elba Capoliveri 1957”, “Elba Poggio 1957”, “1971 Sesto”, “Elicottero Sesto”, “Sovana”, “Massa Forno 1955”, “Castelnuovo Magra 1953”, “Castelnuovo Magra Nicola Ortonovo Pietrasanta 1953”, “Pi Li Pont Modello territoriale Sistema dei parchi”, “Uzzano Pescia Greve”, “5 Terre La Spezia”, “Ricerca PRG CNR”, “Mugello?”, “Borgo del Ponte Massa”, “Vienna e altre”, “Diapositive a colori Piano Regionale Venezia 1952”, “Le Firenze”, “Biffoli Marzo 1941”, “Pruno Ortonovo Nicola”, “Pruno”, “Esterni via del Presto”, “Duomo dalla terrazza”, “Bini-Prato”, “Mostra Ottica Filotecnica”, “Godo-Malagola”, “Interni via A. Del Castagno”, “Pironi-via Borghini...”, “Forbici plastico”. “Forbici-modello”, “V. S. Domenico modello ‘54”, “Villa a Fiesole ‘51”, “Via Vitt. Emauele...”; 1039 negativi su acetato 60x60, 154 provini a contatto, 24 positivi su acetato 60x60, 16 negativi su acetato 60x09, 14 diapositive su acetato 36x24, 3 rullini di negativi su acetato non tagliati

4470-4485 Viaggi, buste: “Calabria 1965”, “Tunisia”, “Usa Cina Danimarca”, “Brasilia etc 65”, «Urbanistica», “Sud America 65”, “Veneto Scarpa2”, “Israele 65”, “Brasilia 65”, “Rio de Janeiro 65”, “Casa etc 66”, “Londra”, “Londra le Alpi 1966”, “G.B. 1966”, “G.B. 1966 Sicilia 1967”, “Cina”; 814 diapositive su acetato 36x24

4486-4526 Paesaggi, buste: “Paesaggi toscani. Dintorni Firenze”, “Firenze (Lorenzo)”, “Francia. Innsbruck. Elba”, “Spello. Marche. Abruzzo 1958”, “Impruneta 1959/60”, “Alto Adige. Venezia ‘59”, “Danimarca”, “Danimarca Jacobsen diapositive”, “Danimarca architettura moderna”, “Francia”, “Orte. Viterbo. Tuscania 1962”, “Grecia. Inghilterra etc. (Tommaso)”, “Grecia (Tommaso)”, “Viterbo. Anghiari. S. Leo. S.M. Giudice”, “Roma aeree Del Turco”, “Gite S.Galgano. Calci 1965”, “Ferrara. Verona Feltre. Agordo 1962”, “Calenzano 1962”, “Ville palladiane”, “Ferrara. Pomposa. Cadore. Borca 1961”, “Aeree coste Baleari ‘63. Francia ‘62”, “Sorano. Panzano etc. Ragazzi. Gigi B. Torino ‘61”, “Montalcino”, “Sardegna ‘68. Asolo. Franzolo. Quarrata. La Rocchetta. Buggiano ‘69”, “Marocco ‘63”, “S.Miniato”, “Urbino. Gubbio. Pasqua 1961”, “Le Corbusier. Marsiglia”, “Le Corbusier. Parigi. Ronchamp”, “U.S.A. Phil. 1964”, “U.S.A. Phil. 1964”, “U.S.A. N.Y. 1964”, “U.S.A. N.Y. 1964”, “U.S.A. N.Y. 1964”, “Brasilia 1965”, “Israele 1965”, “Concorso Università di Firenze e studio su Pietrasanta”, “Cina. Apr 1974”, “Erice Trupiano”, “Uno degli esempi più neri di compromissione del territorio. La Spezia, Golfo di Panigaglia subito dopo la cura”, “Tombolo”, “Gite ‘63”, “V Convegno Urbanistica nella mitteleuropa 1970”; “Nuova Italia e Sesto Carlo Brion S. Vito Erice Villa dr. Caraffa”; “Paesi-Case contadine etc. della Toscana”, 637 diapositive su acetato 60x60, 245 diapositive su acetato 36x24, 19 negativi su acetato 36x24

4527-4542 Soggetti vari, buste: ED a varie età, ED e Carlo Scarpa ad Asolo (1968), ED assessore, ED e l’INU, ED con Bruno Zevi, ED con Alvar Aalto, ED con Louis Kahn, ED con Enriques Agnoletti, ED alla Facoltà di Architettura (1968), Ponte Santa Trinita dall’alto, Tesoro di San Lorenzo a Genova di Albini, uffici della Bardhal, modello dell’edificio in via Piagentina di Savioli, paesaggio fiorentino, edifici di Ricci, piante di città francesi, varie; 87 stampe b/n e colori di vario formato

4543-4550 Progetti di ED, di altri autori e varie, cartella: condominio Bernieri, urbanizzazione delle Piagge, Hotel Minerva, PRG di Impruneta, PI di Firenze, veduta aerea di Sesto Fiorentino, quartieri di San Jacopino e viale Europa, tavola di analisi città di Firenze; 9 stampe a colori e 7 stampe b/n di grande formato









Biografia





Biografia

Edoardo Detti nasce a Firenze il 16 gennaio 1913. Dopo aver frequentato il liceo scientifico, si iscrive alla Facoltà di Architettura dove si laurea nel 1940 con il progetto per un istituto universitario di fisica. Suo relatore è Giovanni Michelucci del quale è assistente volontario nei corsi di Arte dei Giardini e di Architettura degli Interni, Arredamento e Decorazione. Nel 1944 riceve l'affidamento del corso di Plastica che tiene per due anni, prima di passare al corso di Decorazione. L'impegno nel riordinamento della Facoltà di Architettura (1944) è espressione di un ruolo attivo e propositivo che rimane invariato per tutto il corso della attività universitaria.

Durante la guerra aderisce con convinzione e intraprendenza alla lotta partigiana, entrando nel Comitato Toscano di Liberazione Nazionale e nel Partito d'Azione. La partecipazione alla resistenza è una esperienza di vita fondamentale e scaturisce da un impegno civile che Detti esprime in maniera costante negli anni successivi, attraverso i molti ruoli che ha ricoperto. La lotta per la liberazione, pur nella difficoltà del momento, costituisce anche il frangente nel quale si instaurano e si rinsaldano legami di amicizia. Il rapporto con Carlo Ludovico Ragghianti, ad esempio, sarà particolarmente fecondo. Dopo la liberazione Detti è impegnato attivamente nella ricostruzione, prima come membro della Commissione per le macerie del CTLN e poi con la partecipazione ai concorsi del dopoguerra. Il progetto "Città sul Fiume", elaborato con Riccardo Gizdulich, Rolando Pagnini e Danilo Santi, ottiene il primo premio ex-aequo al concorso per il centro distrutto e i progettisti ricevono l'incarico del piano di ricostruzione, da redigere in collaborazione con gli altri gruppi vincitori. Con Michelucci e altri progettisti, partecipa al concorso per il ponte di San Niccolò e vince il concorso per il Ponte alle Grazie (1946-1947), realizzato tra il 1947 e il 1957. Il difficile compito di riconfigurare il centro di Firenze solleva il noto dibattito riguardo alla ricostruzione sul quale Detti si pronuncia dalle colonne dei quotidiani e durante le "Conversazioni sull'urbanistica, sull'architettura e sul restauro" tenute a Radio Firenze (1945-1946).

Alla fine degli anni Quaranta, oltre a lavorare in autonomia, collabora fruttuosamente con Santi e Leonardo Savioli, prevalentemente per progetti di residenze unifamiliari e abitazioni popolari. Nel 1951 è ancora al fianco di Savioli, con Alessandro Giuntoli, Lando Bartoli, Siro Pastorini e Giuseppe Sagrestani, nel gruppo di progettisti incaricati del Piano Regolatore di Firenze, le cui linee generali saranno sostenute da Detti e confermate negli anni successivi. Sempre nel 1951 cura con Oskar Stonorov la mostra dedicata all'opera di Frank Lloyd Wright, promossa da Ragghianti e dal suo Istituto di Storia dell'Arte. Oltre ad essere un evento di rilevanza nazionale, poiché è stata la prima esposizione italiana sulle opere dell'architetto e urbanista americano, la mostra ha un riverbero importante per Detti che, proprio in quell'occasione, incontra Carlo Scarpa: tra i due nasce una sincera e profonda amicizia che ben si esprime nella collaborazione in architettura.

Gli anni Cinquanta sono un periodo di intensa attività che Detti alterna tra professione e insegnamento, tra ricerca e impegni istituzionali. I lavori di urbanistica sono scanditi dai Piani Regolatori di Livorno (1952-56), di Massa (1955-1969), di Pontedera (1956-1962), mentre le architetture più significative sono il Gabinetto dei Disegni e delle Stampe degli Uffizi (1953-1962), la chiesa di Firenzuola (1955-1966) e il Grand Hotel Minerva a Firenze (1957-1964), tutte progettate in collaborazione con Scarpa. Dal 1954 è presidente della Sezione tosco-umbra dell'Istituto Nazionale di Urbanistica ed è impegnato nella commissione per le proposte di modifiche alla legge sulle aree fabbricabili. Tra il 1954 e il 1955 collabora con Ragghianti al soggetto, alla sceneggiatura e alla regia di alcuni "Critofilm". Dal 1955 al 1963 tiene il corso di Caratteri dell'architettura moderna. Anche la produzione scritta è ricca di contributi di varia natura dedicati ai fondamenti dell'urbanistica (Concetto di Urbanistica, «Architetti», n. 8-9/1951 e ripubblicato su «SeleArte» n. 6/1953), rivolti alla città di Firenze (Dilemma del futuro di Firenze, «Critica d'arte», n. 2/1954), oppure orientati su ricerche specifiche come lo studio dei centri storici minori, tema particolarmente caro a Detti e trattato più volte (IX Triennale di Milano; «Urbanistica», n. 22/1957). La conoscenza approfondita dei luoghi, specialmente toscani, è frutto di un gusto particolare nello scoprire il territorio, spesso in compagnia di amici: Guido Biffoli è stato di frequente suo compagno di viaggio e, grazie a lui, Detti raffina abilità e sensibilità per la fotografia. Il Premio Olivetti per la critica di architettura e urbanistica che gli viene conferito nel 1955 è un primo e significativo riconoscimento di questa attività intensa e sfaccettata.





Nel 1956 Detti avvia il suo impegno politico attivo, come consigliere di opposizione di Unità Popolare, e svolge un controllo costante sulle scelte dell'amministrazione in ambito urbanistico denunciando quelli che, a suo avviso, erano passi falsi, inadempienze o soluzioni mal impostate che avrebbero aggravato gli sviluppi incongrui della città. È in questo contesto che va richiamato il suo dissenso al quartiere popolare di Sorgane a Firenze: in tale occasione Detti tiene una posizione avversa al progetto sostenuto invece dal sindaco Giorgio La Pira salvo poi, proprio con La Pira, collaborare negli anni successivi come assessore all'Urbanistica nella prima giunta di centrosinistra che ha amministrato Firenze. Nel corso del mandato di assessore, che si estende dal 1961 al 1965, Detti porta a conclusione il Piano Regolatore, approvato nel 1962, e ha un ruolo decisivo nell'avviare gli studi di pianificazione intercomunale, sostenendo un processo di lavoro gestito internamente all'Ufficio comunale senza rinunciare ad avvalersi della collaborazione di progettisti esterni.

Oltre all'impegno politico Detti continua a portare avanti l'attività progettuale. Redige il Piano Regolatore di San Miniato (1961-1967) ed elabora i Piani di Zona per Pontedera, San Miniato, Massa e Impruneta. Realizza il Liceo scientifico "Federigo Enriques" a Livorno (1955-1973), il palazzo di giustizia di Massa (1958-1976), tutti in collaborazione con Scarpa, mentre in autonomia progetta l'Istituto Tecnico Industriale di Urbino (1961-1981), il complesso direzionale di Sesto Fiorentino (1963-74). Con Gian Franco Di Pietro lavora a lungo sul complesso scolastico La Torraccia di Fiesole (1963-1983). Tra il 1966 e il 1973 è impegnato nella realizzazione della sede della casa Editrice Nuova Italia a Firenze, ancora in collaborazione con Scarpa, portando a termine una delle opere più mature del suo percorso. Negli stessi anni si dedica agli studi di carattere territoriale, con i Piani Intercomunali del comprensorio Pisa-Livorno-Pontedera (1968) e del Mugello-Val di Sieve (1967-73), redatti in collaborazione.

Nel frattempo Detti porta avanti anche l'attività universitaria. Nel 1963 prende il corso di Urbanistica e ne ottiene la cattedra nel 1966. Nella seconda metà degli anni Sessanta è impegnato nella ricerca "Città murate e sviluppo contemporaneo", condotta con Di Pietro e Giovanni Fanelli. I risultati dello studio sono presentati in una mostra e nella pubblicazione omonima, edita nel 1968, che ben indaga il tema dello sviluppo urbano in rapporto ai centri storici. Il 1970 coincide con l'inizio del suo ruolo di presidente nazionale dell'INU, in un momento non facile per l'Istituto affaticato da difficoltà economiche di non lieve entità. Contestualmente, Detti partecipa, con un ampio gruppo di suoi collaboratori e con Vittorio Gregotti, al concorso per la sistemazione dell'Università di Firenze; il progetto, che risolve il tema specifico proposto dal bando con l'inquadramento nel sistema territoriale di cui la nuova sede universitaria avrebbe fatto parte, riceve il primo premio e costituisce un ulteriore tassello alle ipotesi che Detti aveva sostenuto negli anni precedenti in relazione allo sviluppo di Firenze, in rapporto alla sua area metropolitana.

Tra le pubblicazioni di quegli anni, come frutto di interessi coltivati da tempo e ricerche avviate in precedenza, è rilevante Firenze scomparsa (1970), scritto con il figlio Tommaso. Anche il volume Piani urbanistici comunali e sviluppo della Toscana settentrionale (1973) è il risultato conclusivo di una ricerca impostata nelle sue linee generali fin dal 1965 e rivolta all'analisi degli strumenti di pianificazioni in vigore sul territorio toscano. Tra il 1972 e il 1978, oltre all'insegnamento all'università, si dedica alla Scuola internazionale di scienze ambientali presso il Centro di cultura scientifica Ettore Majorana di Erice, svolgendo studi approfonditi sulla cittadina siciliana. Nella seconda metà degli anni Settanta si occupa dei piani particolareggiati per il centro storico di San Giovanni Valdarno (1973-1975), di Borgo Verezzi (1978-82), di Monselice (1979-82) e di Montevarchi (1980), oltre a dedicarsi agli incarichi del restauro di Palazzo Corboli a San Giovanni Valdarno (1976-1982) e della fortezza Priamar (1981-1983) a Savona.

L'impegno di Detti per l'urbanistica fiorentina riprende nel 1983 quando partecipa a una nuova fase della pianificazione intercomunale e, incaricato dalla Regione Toscana, svolge una attività di consulenza generale della Conferenza per il coordinamento degli interventi di pianificazione territoriale dell'area Firenze-Prato Pistoia. Non potrà seguire a lungo questi studi perché la sua vita termina a Firenze nel dicembre 1984. (P.R.)





Regesto



Il registro contiene lavori di progettazione, piani urbanistici e consulenze. Per ogni titolo sono indicati, nell'ordine, i numeri di pagina e i riferimenti archivistici.





Regesto

Centro Didattico Nazionale, Firenze, Palazzo Gerini, 1941-1942

(con G. Michelucci, G. Gori, L. Ricci)
23, 130; 2.1, 3.119

Concorso per Villaggio alpino Visocchi, ubicazione n.i., 1942

23; 2.2

Progetto per il Cimitero dei Partigiani, Settignano (Firenze), 1945

(con R. Gizdulich, G. Gori, L. Ricci, L. Savioli)
23; 2.3

Piano di Ricostruzione di Signa (Firenze), 1945-1946

23; 2.4

Piano di Ricostruzione di Pratovecchio (Arezzo), 1945-1950

23; 2.5

Palazzetto per uffici e abitazioni Bini, Prato, viale Piave, 1946

(con D. Santi)
24; 2.6

Piano di Ricostruzione di Stia (Arezzo), 1946

(con D. Santi)
24; 2.7

Progetto di ampliamento di Casa Cappellini, via Andrea del Castagno, Firenze, 1946

24, 250; 2.8, 15

Concorso per la ricostruzione del centro distrutto di Firenze, 1946-1947

(con R. Gizdulich, R. Pagnini, D. Santi)
24, 96; 2.9, 3.2

Concorso per la ricostruzione del Ponte San Niccolò, Firenze, 1946-1947

(con G. Michelucci, L. Cestelli Guidi, D. Santi, P. Scudieri)
25, 96, 130; 2.10, 3.1, 3.120

Progetto di restauro della Chiesa di San Rocco, Prato, 1946-1947

(con D. Santi)
25; 2.11

Concorso per la ricostruzione del Ponte alle Grazie, Firenze, 1946-1947; realizzazione, 1947-1957

(con G. Michelucci, R. Gizdulich, P. Melucci, D. Santi)
25, 130, 250; 2.12, 3.121, 15

Padiglione della Filotecnica Salmoiraghi, Mostra Nazionale dell'ottica, Firenze, 1947

25; 2.13

Progetto per Casa Magnanensi, Firenze, via Settembrini, 1947-1948

(con D. Santi)
25, 96; 2.14, 3.3

Piano di ricostruzione di Firenze, 1947-1949

(con L. Bartoli, G. Boni, E. Brizzi, E. Dori, M. Focacci, I. Gamberini, R. Gizdulich, G. Gori, G. Morozzi, R. Pagnini, S. Pastorini, M. Pellegrini, L. Ricci, E. Rossi, D. Santi, L. Savioli, A. Tonelli)
25, 96, 131, 198; 2.15, 3.4, 3.122, 7.4

Mostra "La Casa Italiana nei secoli", Firenze, Palazzo Strozzi, 1948

27, 96; 2.16, 3.5

Progetto di case a quartieri, Firenze, via Gustavo Modena, 1948

(con D. Santi, L. Savioli)
27; 2.17

Villa Il "Rgresso", Fiesole (Firenze), 1948-1949

(con D. Santi, L. Savioli)
27; 2.18

Progetto di ville abbinata, Forte dei Marmi (Lucca), 1948-1949

(con D. Santi, L. Savioli)
27; 2.19

Progetto di ricostruzione di condominio in Borgo Santi Apostoli, Firenze, s.d. [presum. 1948]

131; 3.123

Concorso per la ricostruzione del ponte sull'Arno, Figline Valdarno (Firenze), 1949

(con D. Santi)
27; 2.20

Casa Pironi Biondi, Firenze, via Faentina, 1949

(con D. Santi, L. Savioli)
28, 131; 2.21, 3.124

Casa Prono, Firenze, via Porsantamaria, 1949

28; 2.22

Allestimento per l' "Esposizione nazionale dei Conservatori", Firenze, Palazzo Davanzati, 1949

(con D. Santi, L. Savioli)
28; 2.23

Mostra "Lorenzo Il Magnifico e le Arti", Firenze, Palazzo Strozzi, 1949

28, 96; 2.24, 3.6

Pensione, Forte dei Marmi (Lucca), 1949

(con D. Santi, L. Savioli)

Piscina di Villa "La Fonte", Firenze, 1949

(con L. Savioli)
131; 3.125

Progetto per Agenzia Globus, Firenze, Piazza Santa Trinita, 1949

131; 3.126

Progetto per edificio di quartieri, Firenze, via del Campofiore, 1949

(con D. Santi, L. Savioli)
28, 250; 2.25, 15

Allestimento della mostra "Acqueforti di Goya", Palazzo dell'Arte della Lana, Firenze, 1949

97; 3.13

Allestimento della "Mostra dell'Orcagna e della cultura del Trecento", Palazzo Strozzi, Firenze, 1949

97; 3.13

Allestimento della "Mostra della Galleria Guggenheim d'arte contemporanea mondiale", Facoltà di Architettura, Firenze, 1949

97; 3.13

Concorso INA-Casa per un nucleo residenziale, Savona, 1949-1951 (III premio)

(con D. Santi, L. Savioli)
28; 2.26

Piano Regolatore Generale di Firenze, 1949-1951

(con L. Bartoli, S. Pastorini, G. Sagrestani, L. Savioli; ufficio tecnico comunale: A. Giuntoli)
28, 97; 2.27, 3.7

Progetto di palazzo per abitazioni, Verona, Lungadige Panvinio, 1949-1951

(con D. Santi, L. Savioli)
29; 2.28

Casa Guaita, Firenze, via delle Terme, 1949-1954

(con D. Santi, L. Savioli)
29, 97; 2.29, 3.8

Case popolari, Prato, località La Briglia 1950

(con D. Santi e L. Savioli)
29; 2.30

Casa Tellini, Pratovecchio (Arezzo), Via Garibaldi, 1950

263





131; 3.127

Negoziò Parke, Davis & Co., Firenze, piazza Duomo, 1950

(con D. Santi, L. Savioli)
29; 2.31

Progetto di massima per un albergo, Cagliari, 1950

(con D. Santi, L. Savioli)
29; 2.32

Progetto di sistemazione dei locali per le feste al Circolo dei Misoduli, Prato, 1950

(con D. Santi, L. Savioli)
29; 2.33

Casa Pacini, Bientina (Pisa), 1950-1953

29, 97; 2.34, 3.9

Allestimento della "Mostra d'arte italiana moderna della città di Firenze", Firenze, Convento delle Oblate, 1951

30; 2.35

Allestimento della "Mostra dell'architettura spontanea", IX Triennale di Milano, 1951

30; 2.36

Allestimento della "Mostra dell'opera di Frank Lloyd Wright", Firenze, Palazzo Strozzi, 1951

(con O. Stonorov)
30, 97; 2.37, 3.10

Progetto di abitazioni per la "Larderello S.P.A.", Firenze, via Massaia, 1951

30; 2.38

Progetto di un capannone della Società Pignone, Firenze, 1951

(con D. Santi, L. Savioli)

Sopraelevazione di Casa Cecchi, Prato, piazza Mercatale, 1951

30, 97; 2.39, 3.11

Villino Biondi, Firenze, via di San Domenico, 1951-1956

31, 97; 2.40, 3.12

Casa e studio del pittore Cavalli, Firenze, via San Niccolò, 1952

31, 131; 2.41, 3.128

Consulenza sull'utilizzazione dell'area demaniale di San Rossore (Pisa), 1952

138; 4.1

Progetto di edificio residenziale IACP, Varazze (Savona), 1952-1953

(con D. Santi, L. Savioli)
31, 99; 2.44, 3.14

Progetto di chiosco sulla passeggiata di Viareggio (Lucca), 1952-1953

Progetto di sistemazione della zona occidentale di Viareggio (Lucca), 1952-1953

31; 2.42

Casa Detti, Montemerano (Grosseto), 1952-1954

31; 2.43

Casa Papp, Firenze, via Marsilio Ficino, 1952-1954

31, 99; 2.45, 3.15

Edificio per abitazioni Innocenti, Firenze, via Vittorio Emanuele, 1952-1954

31; 2.46

Piano Regolatore Generale di Livorno, 1952-1956

(con L. Bartoli, G. Gianfranceschi, G. Venturi; ufficio tecnico comunale: G. Amati)
33, 99, 131; 2.47, 3.16, 3.129

Progetto di restauro del Cinema Arno, Firenze, Lungarno Ferrucci, 1953-1954

34, 131; 2.48, 3.130

Villa Benini, Firenze, via delle Forbici, 1953-1956

34, 99; 2.49, 3.17

Villa del Conte Malagola degli Anziani, Godo (Ravenna), 1953-1958

34, 99, 131; 2.50, 3.18, 3.131

Gabinetto dei Disegni e delle Stampe della Galleria degli Uffizi, Firenze, 1953-1962

(con C. Scarpa)
35, 100, 133; 2.51, 3.19, 3.132

Progetto di Casa Cecchi, Prato, via Buozzi, 1954-1956

35, 97; 2.52, 3.11

Incarico per il Piano Regolatore Generale di Ponsacco (Pisa), 1954-1967

35; 2.53

Arredi per Casa Santini, Firenze, 1955

36, 101; 2.54, 3.21

Progetto di sistemazione dell'Istituto di Storia dell'arte "San Matteo", Pisa, 1955

36, 101; 2.55, 3.20

Progetto di arredi per Casa Pitigliani, ubicazione n.i., 1955

101; 3.22

Progetto per una stazione di servizio Agip a Sansepolcro (Arezzo), 1955

101; 3.23

Casa Lees, Firenze, via Marsilio Ficino, 1955-1956

101; 3.24

Progetto per Casa Rosselli Del Turco, Porto Santo Stefano (Grosseto), 1955-1956

101; 3.25

Progetto per insediamento balneare Vanni-Mariani, Capoliveri, Isola d'Elba (Livorno), 1955-1957

36, 101; 2.57, 3.26

Progetto di unità residenziale IACP, Salviano (Livorno), 1955-1958

36; 2.58

Chiesa di San Giovanni Battista, Firenzuola (Firenze), 1955-1966

(con C. Scarpa)
36, 101, 133; 2.59, 3.27, 3.133

Piano Regolatore Generale di Massa, 1955-1969

39, 103, 133; 2.60, 3.28, 3.134

Liceo Scientifico "Federigo Enriques", Livorno, via della Bassata, 1955-1973

(con C. Scarpa)
41, 103, 133; 2.61, 3.29, 3.135

Progetto di sistemazione della biblioteca di Casa Sinibaldi, ubicazione n.i., 1956

104; 3.31

Tomba di Piero Calamandrei, Firenze, Cimitero di Trespiano, 1956

43, 133; 2.62, 3.136

Consulenza per le osservazioni al PRG di Lucca presentate dalle associazioni degli industriali, commercianti, agricoltori, artigiani della provincia, 1956-1957

138; 4.2

Piano Regolatore Generale di Pontedera (Pisa),





1956-1962

43, 104; 2.63, 3.30

Concorso appalto per gli Uffici del Genio Civile, Pistoia, 1957

43, 104; 2.64, 3.32

Concorso per museo, biblioteca e casa della cultura, La Spezia, 1957

(con C. Scarpa, G. D'Agaro, V. Pastor)
43, 104, 133; 2.65, 3.33, 3.137

Progetto di sistemazione per Casa Paoli, Firenze, via di Carraia, 1957

104; 3.35

Villa Pernis, Forte Dei Marmi (Lucca), Viale Morin, 1957

43, 104; 2.66, 3.34

Lottizzazione Pacini, Bientina (Pisa), 1957-1958

45, 104; 2.67, 3.36

Quartiere INA-Casa San Giusto, Prato, 1957-1958

(Gruppo L. Quaroni: M. Boschetti, A. De Carlo, L. Giovannini, A. Livadiotti; Gruppo E. Detti: R. Gizdulich, R. Monticolo, A. Sabatini)
45, 106, 133; 2.68, 3.37, 3.138

Grand Hotel Minerva, Firenze, Piazza Santa Maria Novella, 1957-1964

(con C. Scarpa)
45, 106, 134; 2.69, 3.38, 3.139

Progetto di sistemazione Casa Paoli, Firenze, piazza San Felice, 1958

104; 3.35

Progetto di massima per nuovo macello e mercato del bestiame, Livorno, 1958-1959

46, 108; 2.70, 3.39

Piano particolareggiato dei terreni dell'Opera Pia asilo "Leopoldo Vanni", Impruneta (Firenze), via della Libertà, 1958-1960

46, 108; 2.71, 3.40

Progetto di quartiere INA-Casa Romagnano, Massa, 1958-1960

(con A. Del Panta, R. Gizdulich, R. Monticolo, A. Sabatini)
46, 108, 134; 2.72, 3.41, 3.140

Progetto di lottizzazione dei terreni del Conte Uzielli de' Mari, Firenze, via Giano della Bella, 1958-1965

47, 108; 2.73, 3.42

Ampliamento dell'ospedale Santa Maria delle Croci, Ravenna, 1958-1967

(con P. Marellò, R. Monticolo)
48, 108; 2.74, 3.43

Piano Regolatore Generale di Impruneta (Firenze), 1958-1972

49, 109; 2.75, 3.44

Palazzo di Giustizia, Massa, 1958-1976

(con C. Scarpa)
50, 110, 134; 2.76, 3.45, 3.141

Progetto per un padiglione smontabile per esposizioni d'arte "Artemobile", 1959

51, 110; 2.77, 3.46

Tomba di Adina Tenca Enriques Agnoletti, Firenze, Cimitero di Trespiano, 1959

51, 110; 2.78, 3.47

Edificio residenziale e commerciale Bernieri, Marina di Carrara (Massa-Carrara), via Venezia, 1959-1961

51, 110; 2.79, 3.48

Progetto per Istituto Tecnico Professionale, località "La Padula", Carrara, 1959-1961

(con C. Scarpa)
52, 112, 134; 2.80, 3.49, 3.142

Quartiere INA-Casa San Leonardo, Massa, 1959-1967

(con R. Gizdulich, R. Monticolo, A. Sabatini)
52, 113; 2.81, 3.50

Tomba di Livia Flischmann, s.d. [post 1959]

134; 3.143

Casa Tassi, Prato, s.d. [presum. anni '50]

53, 134, 250; 2.85, 3.144, 15

Progetto di magazzino, Firenze, via Mannelli, s.d. [presum. anni '50]

134; 3.145

Progetto di arredi per Casa Furno, Strada in Chianti (Firenze), s.d. [presum. anni '50]

113; 3.51

Progetto di arredi per la Sagrestia della Chiesa di Luiano, ubicazione n.i., s.d. [presum. anni '50]

53; 2.82

Progetto di arredi per Villa Lucci, Pian de' Cerri, Scandicci (Firenze), s.d. [presum. anni '50]

113; 3.51

Progetto di Casa Franchi, Prato, s.d. [presum. anni '50]

53, 250; 2.83, 15

Progetto di Casa Manetti, Firenze, via XX Settembre, s.d. [presum. anni '50]

53; 2.84

Progetto di Casa Pittaluga, Firenze, Lungarno Serristori, s.d. [presum. anni '50]

113; 3.51

Progetto di Casa Tassi, Prato, s.d. [presum. anni '50]

(con D. Santi)
53, 134, 250; 2.85, 3.144, 15

Progetto di Casa Vezzosi, colonica "Badia", Pratovecchio (Arezzo), s.d. [presum. anni '50]

53, 113; 2.86, 3.51

Progetto di dipendenza della "Casa gialla", Tonfano (Lucca), s.d. [presum. anni '50]

53; 2.87

Progetto di lottizzazione, Firenze, via del Larione, località Villa di Rusciano, s.d. [presum. anni '50]

53; 2.88

Progetto di ristrutturazione del Castello Imperiale del Conte Albani, ubicazione n.i., s.d. [presum. anni '50]

53; 2.89

Progetto di sistemazione di Casa Del Turco, Roma, via della Croce, s.d. [presum. anni '50]

53; 2.90

Progetto di sistemazione di isolato terminale a Novoli, Firenze, s.d. [presum. anni '50]

53; 2.91

Tomba Signorini, ubicazione n.i., s.d. [presum. anni '50]

53; 2.92

Progetto di arredi per il Seminario Giuridico, Università di Siena, Siena, 1960

53, 114; 2.93, 3.53

Progetto di gradinata per rappresentazioni, San Miniato (Pisa), piazza San Francesco, 1960

54, 114; 2.94, 3.55

Progetto per Villa Sinibaldi, Osimo (Ancona),

265





1960

114; 3.54

Progetto di cinema, uffici ed abitazioni, Ravenna, piazza Baracca, 1960-1961

(con C. Scarpa)

54, 114, 134; 2.95, 3.56, 3.146

Trasformazione e ampliamento di edificio ad uso alberghiero, Sant'Ubaldo, Gubbio (Perugia), 1960-1963

54, 114; 2.96, 3.57

Restauro di Villa Ronchi Abbozzo, San Felice a Ema (Firenze), 1960-1967

54, 114; 2.97, 3.58

Scuola elementare, San Giovanni Valdarno (Arezzo), località Bani, 1960-1971

54, 114; 2.98, 3.59

Progetto di risistemazione di Casa Federici, Firenze, via dei Renai, 1961

57, 134; 2.100, 3.147

Progetto di scuola elementare nella "Venezia", Livorno, 1961

(con C. Scarpa)

57, 115, 134; 2.99, 3.60, 3.148

Commissione su Variante al PRG di Siena, 1961

144; 4.21

Piano Regolatore Generale di Firenze, 1961-1962

57, 115; 2.101, 3.61

Progetto di sistemazione dei Musei Civici e della Pinacoteca "I Tre Palazzi", Livorno, 1961-1962

59, 115; 2.102, 3.62

Piano Intercomunale Fiorentino, Firenze, 1961-1964

(con G.F. Di Pietro, C. Greppi, P. Pettini, P. Sica)

<NI>, 115; 2.103, 3.64

Progetto di mercato ortofrutticolo, Pontedera (Pisa), 1961-1964

59, 115; 2.103, 3.63

Commissione di studio per il Regolamento Edilizio, 1961-1963, e coordinamento dei Piani Particolareggiati di attuazione della tangenziale e della radiale di Livorno, 1964-1965

69; 2.115

Piano Regolatore Generale di San Miniato (Pisa),

1961-1967

61, 115; 2.105, 3.65

Istituto Tecnico Industriale "Enrico Mattei", Urbino, 1961-1982

62, 116, 134; 2.106, 3.66, 3.149

Consulenza per il Piano Intercomunale dei Comuni di Viareggio (Lucca) e Vecchiano (Pisa), 1962-1963

138; 4.3

Piano Regolatore Generale di Calenzano (Firenze), 1962-1964

63, 117, 135; 2.107, 3.67, 3.150

Progetto di Colonia marina, Calambrone (Livorno), 1962-1965

64, 117; 2.108, 3.68

Piano Particolareggiato di Borgo del Ponte, Massa, 1963-1964

64; 2.109

Consulenza per la Ges.Ca.L. (Gestione Case per Lavoratori), 1963-1965

139; 4.4

Piano di Zona per l'area di San Bartolo, Pesaro, 1963-1965

64, 117; 2.110, 3.69

Piani di Zona L.167/1962, per Impruneta e Tavarnuzze (Firenze), 1963-1967

64, 117; 2.111, 3.70

Progetti di massima per la ricostruzione del Teatro Comunale, San Miniato (Pisa), 1963-1973

65, 117; 2.112, 3.71

Complesso direzionale (con supermercato Coop, uffici, sale per riunioni) e residenze Sesto Fiorentino (Firenze), 1963-1974

65, 118, 135; 2.113, 3.72, 3.151

Complesso di scuole materne per l'Istituto degli Innocenti, Parco di Villa La Torraccia, San Domenico, Fiesole (Firenze), 1963-1980; ridestinazione dei padiglioni a Scuola di musica, 1982-1983

(con G.F. Di Pietro)

68, 118, 135; 2.114, 3.73, 3.152

Progetto di arredi per Libreria Americana, Firenze, 1965

120; 3.74

Progetto di Casa Pavolini, Firenze, via Bolognese, 1965

70, 120, 135; 2.116, 3.75, 3.153

Studio urbanistico per la Superstrada di Asunción, Paraguay, 1965

71; 2.117

Piani di Zona L.167/1962, Massa, 1965-1966

71; 2.118

Piani di Zona L.167/1962, San Miniato (Pisa), 1965-1966

71, 120, 135; 2.119, 3.76, 3.154

Piano Regolatore di dettaglio della zona di levante di Viareggio (Lucca), 1965-1967

72, 120; 2.120, 3.77

Progetto di una scala per la Casa Editrice La Nuova Italia, Firenze, Piazza Indipendenza, s.d. [ante 1966]

135; 3.155

Progetto di Casa Barsanti, Pescia (Pistoia), via del Torrione, 1966

73, 120; 2.121, 3.78

Tomba di Elio Roberto Detti, Firenze, 1966

135; 3.156

Tomba di Giovanni Francovich, Firenze, Cimitero di Trespiano, 1966

73, 121; 2.122, 3.80

Case di M.L. Guaita, Firenze, via San Niccolò e Costa de' Magnoli, 1966

73; 2.123

Progetto di ampliamento dell'Hotel Bisanzio, Ravenna, 1966-1967

73, 135; 2.124, 3.157

Complesso abitativo IACP Cooperativa "Santa Dorotea", Pescia (Pistoia), località Colleviti, 1966-1972

73, 120, 135; 2.125, 3.79, 3.158

Casa Editrice La Nuova Italia, Firenze, via A. Giacomini, 1966-1973

(con C. Scarpa)

74, 121, 135; 2.126, 3.81, 3.159

Progetto di edificio residenziale e commerciale Strocchi, Ravenna, 1967

122, 3.82





Progetto di trasformazione in albergo della Industria Toscana Vernici, Firenze, via Aretina, 1967
122; 3.83

Magazzino libri della casa editrice La Nuova Italia, Firenze, via delle Gore, 1967-1970
75, 122; 2.127, 3.84

Piano Intercomunale Mugello-Val di Sieve, 1967-1973
(con C. Greppi, M. Preite)
75, 122; 2.128, 3.85

Piano Regolatore Generale di Bagni di Lucca, Lucca, 1967-1974
78, 123; 2.129, 3.86

Incarico per la sistemazione dello stabile della Provincia, Perugia, via M. Fanti, 1968
79; 2.130

Lineamenti di piano urbanistico per il comprensorio Pisa-Livorno-Pontedera, 1968
(con C. Greppi, M. Massa, A. Montemagni, R. Raghianti, P. Sica)
79; 2.131

Progetto di Scuole Speciali, Modena, Villa Montecuccoli a Baggiovara, 1968-1971
80, 123; 2.132, 3.87

Progetto di sistemazione degli interni e di soffitta per Casa Nardi Barbieri, Firenze, viale Michelangelo, 1969
80, 123; 2.133, 3.88

Progetto di Casa Detti, Pratovecchio (Arezzo), 1969
124; 3.89

Progetto di Casa Cecchi Massai, lottizzazione Salvi Cristiani, Prato, 1969-1972
80, 124; 2.134, 3.90

Progetto di cippo commemorativo, Sesto Fiorentino (Firenze), località Cercina, s.d. [presum. anni '60]
136; 3.160

Piani di Zona L.167/1962, Grosseto, 1970-1971
80; 2.135

Concorso internazionale per la sistemazione dell'Università di Firenze, progetto "Amalassunta", 1970-1971
(con F. Barbagli, E. Battisti, P. Calza, G. Dallerba,

G.F. Di Pietro, G. Fanelli, T. Gobbo, V. Gregotti, R. Innocenti, M. Massa, H. Matsui, M. Mocchi, F.L. Neves, F. Purini, P. Sica, B. Viganò, M. Zoppi)
81, 124, 136; 2.136, 3.91, 3.161

Consulenza "Analisi di piano del Comune di Barga" (Lucca), 1971
139; 4.5

Consulenza presso il Consiglio Superiore dei Lavori Pubblici ai sensi della L. 18/1942, Art. 7, 1971
139; 4.6

Progetto di edificio residenziale Cooperativa Muratori, Sesto Fiorentino (Firenze), via della Repubblica, 1971
83, 124; 2.137, 3.92

Piano Economico Edilizia Popolare, Bagni di Lucca (Lucca), località Fornoli-Cafaggio e Corsena-Solcini, 1971-1974
(con A. Boggiano)
83, 124; 2.138, 3.93

Maison Zichichi, Coppet (Ginevra), Svizzera, 1972
83, 124, 136; 2.139, 3.94, 3.162

Progetto dei nuovi uffici SILVER, Firenze, via del Barco - via Baracca, 1972
83, 125; 2.140, 3.95,

Variante al Piano Regolatore Generale per il centro storico di San Giovanni Valdarno (Arezzo), 1973-1975
(con G.F. Di Pietro)
83; 2.141

Piano Particolareggiato della zona per attrezzature universitarie, Sesto Fiorentino (Firenze), 1973-1978
84, 125, 136; 2.142, 3.96, 3.163

Collegio di periti nel giudizio su di un insediamento alberghiero (proprietà Iste) a Porto Badisco, Pretura di Otranto (Lecce), 1974-1975
140; 4.7

Piano Intercomunale di Lucca-Valdinievole (Lucca, Montecarlo, Capannori, Altopascio, Porcari), 1974-1975
(con A. Boggiano, D. Cardini, G. Ramacciotti)
85, 125; 2.143, 3.97

Piano di Zona per Edilizia Economica e Popolare IACP, Quartiere "Sciarotta", Bronte (Catania),

1974-1978
(con F. Lo Giudice)
85, 125; 2.144, 3.98

Piano Particolareggiato per il centro storico di Erice (Trapani) come variante specifica al Piano Comprensorio, 1974-1978
(con contributi prodotti dai seminari della Scuola Internazionale di Scienze Ambientali, Centro Culturale Ettore Majorana, 1972-1975)
125, 187; 3.99, 5.59

Sistemazione di Palazzo Corboli a centro culturale (casa dello studente, mensa, biblioteca, distretto scolastico), San Giovanni Valdarno (Arezzo), 1976-1982
(con G.F. Di Pietro)
86; 2.145

Progetto di biblioteca nel Palazzo della Gherardesca, Scuola Normale Superiore, Pisa, 1977
87, 127; 2.146, 3.100

Consulenza sugli strumenti urbanistici per la formazione del Piano per il Centro Storico, Comune di Sansepolcro (Arezzo), 1977-1979
140; 4.8

CUR (Comitato Urbanistico Regionale Del Piemonte), Consulenza per la redazione degli strumenti urbanistici, 1977-1979
(con R. Artico, G. De Giovanni, A. Fubini, N. Molinari, U. Perini, C. Perusini, U. Zandigiacomi)
141; 4.9

Consulenza sui provvedimenti per evitare allagamenti nella città di Trapani e sui relativi progetti, 1978
(con F. Corbetta, E. Vuillermin)
142; 4.10

Casa Emma e Rina Detti - Casa Aligi Checcacci, Casalino, Pratovecchio (Arezzo), 1978-1979
87, 127; 2.147, 3.101

Consulenza urbanistica per ampliamento dei laboratori INFN (Istituto Nazionale Fisica Nucleare) a Frascati (Roma) 1978-1979
142; 4.11

Progetto per un complesso alberghiero, Urbino, località Ripa del Sasso, 1978-1980
(con L. Benvenuti)
87, 127; 2.148, 3.102

Attuazione del Piano di Zona per Edilizia





Economica e Popolare, Quartiere del Librino, Catania, 1978-1981
(con F. Lo Giudice)
87, 127; 2.149, 3.103

Consulenza per la redazione dei Piani Particolareggiati dei Centri Storici: Piazza, Borgio, Roccaro, Poggio, Crosa, Comune di Borgio Verezzi (Savona), 1978-1982
(con P. Gabbaria Mistrangelo, L. Grossi Bianchi, T. Rossigno)
143; 4.12

Consulenza di analisi sulla Variante al Piano per zona PEEP località Bani-Lucheria, San Giovanni Valdarno (Arezzo), 1979
(con G.F. Di Pietro)
143; 4.13

Consulenza per esame tipologie architettoniche per una lottizzazione a Cortona (Arezzo), 1979
(con A. Dezordo, R. Mariani, A. Secchi, L. Vagnetti)
143; 4.14

Progetto di Casa [presum. Bernardini], San Casciano (Firenze), località La Romola, 1979
127; 3.104

Progetto di restauro del Palazzo Comunale, Ponsacco (Pisa), 1979-1980
(con L. Benvenuti)
88, 128; 2.150, 3.105

Variante al Piano Regolatore Generale per il centro storico e Piano Particolareggiato Esecutivo dell'area antistante la Chiesa di San Paolo, Monselice (Padova), 1979-1982
(con B. Bignozzi, R. Bovo)
88, 128, 136; 2.151, 3.106, 3.164

Nuova biblioteca e sistemazione del Museo Vinciano, Vinci (Firenze), 1979-1982
(con P. Donati)
90, 128, 137, 2.152, 3.107, 3.165

Sistemazione e restauro del palazzaccio ad uso misto (residenziale, culturale, commerciale), San Giovanni Valdarno (Arezzo), 1980
(con G.F. Di Pietro)
90; 2.153

Variante al Piano Regolatore Generale e Piano per l'intervento nei centri storici, Montevarchi (Arezzo), 1980
(con G.F. Di Pietro, R. Malaspina P. Pacini, P. Sica)
91; 2.154

Direzione Lavori per la sistemazione dell'appartamento Andreucci, Firenze, via de' Bardi, 1980-1982
91, 128; 2.155, 3.108

Progetto di scuola materna, Peccioli (Pisa), 1981
(con L. Benvenuti)
91; 2.156

Progetto di Piano Particolareggiato per zona sportiva e parco pubblico, Ponsacco (Pisa), 1981
(con L. Benvenuti)
91; 2.157

Progetto di restauro del convento di San Francesco al Prato sede dell'Istituto Statale d'arte, Perugia, 1981-1982
92; 2.158

Recupero del complesso "La Ginestra", Montevarchi (Arezzo), 1981-1983
92; 2.159

Restauro della fortezza Priamar, Savona, 1981-1983
(con P. Gabbaria Mistrangelo, T. Rossigno)
92, 128, 137; 2.160, 3.110, 3.167

Restauro della Stamperia d'arte "Il Bisonte" di M.L. Guaita, via Giardini Serristori, Firenze, 1981-1983
93, 128; 2.161, 3.109

Progetto per il recupero del Villaggio del Porcellino, comprensorio del Valdarno, post 1981
94; 2.162

Progetto di ristrutturazione ad uso alberghiero dell'Istituto Duca D'Aosta, Monselice (Padova), 1982
(con R. Bovo)
94, 129; 2.163, 3.111

Progetto di massima per la sistemazione del complesso "ex Bartolea", Montevarchi (Arezzo), 1982-1983
(con M. Lungani)
94; 2.164

Progetto per il Museo del Ferro, Piombino (Livorno), 1982-1983
(con R. Morelli, I. Tognarini)
94; 2.165

Consulenza presso l'Azienda Autonoma di Turismo di Firenze, 1983
143; 4.15

Giunta Regionale Toscana, Consulenza "Direttive ed obiettivi di pianificazione territoriale nell'area Firenze-Prato-Pistoia", 1983-84
144; 4.16

Progetto di appartamento, Firenze, via Lorenzo il Magnifico, s.d.
113; 3.51

Progetto di Cappella Sinibaldi, ubicazione n.i, s.d.
113; 3.51

Progetto di Casa Barbieri, Firenze, via Piagentina, s.d.
129; 3.112

Progetto di Casa Luporini, Firenze, via Sant'Agostino, s.d.
129, 250; 3.113, 15

Progetto di lottizzazione, Massa, località i Ronchi, s.d.
129; 3.114

Progetto di lottizzazione Pironi, Firenze, via Bolognese, s.d.
129; 3.115

Progetto di Villa Ricciarelli, Grosseto, s.d.
129; 3.116



Indice



Provincia”, “Ravenna Ospedale luglio ‘66”, “Elba S. Ilario 1957”, “Elba S. Pietro 1957”, “Pisa Piazza dei Miracoli luglio 1955”, “Elba Rioelba 1957”, “Massa foto aeree mie 1956”, “gita a Praga”, “Lisbona Praga Ammattonato 1975”, “Impruneta aprile maggio 1958”, “Impruneta luglio 1958”, “Colle d’Elsa Gropina Trasimeno Gite con Sandrino 1956 (Biffoli e Papi)”, “Pisa luglio 1955”, “Asciano con Biffoli e Baratti”, “Monte S. Savino con Biffoli e Baratti Buggiano colle apr. ‘69”, “Ammattonato Grosseto Marina”, “Suvereto Albinia Donoratico con Biffoli Pasqua 1955”, “Monteggiori Sasseta 1955 con Biffoli”, “Verona Asolo dic 64”, “Lucca e Pisa luglio 95”, “Seminario di Storia dell’arte giugno luglio 1955”, “Terreno Colonia Tirrenia”, “Osp Ravenna luglio ‘56”, “Ina Casa terreno a S. Leonardo Massa”, “Ravenna Malagola luglio ‘58”, “Massa 1957”, “Massa”, “Massa 1955”, “Vedute di Firenze (libro)”, “Pallerone Lunigiana 1953”, “Pallerone Rometta Lunigiana 1953”, “Ospedale di Ravenna luglio 1958”, “Ravenna ag 1955, Elba Capoliveri 1957”, “Elba Poggio 1957”, “1971 Sesto”, “Elicottero Sesto”, “Sovana”, “Massa Forno 1955”, “Castelnuovo Magra 1953”, “Castelnuovo Magra Nicola Ortonovo Pietrasanta 1953”, “Pi Li Pont Modello territoriale Sistema dei parchi”, “Uzzano Pescia Greve”, “5 Terre La Spezia”, “Ricerca PRG CNR”, “Mugello?”, “Borgo del Ponte Massa”, “Vienna e altre”, “Diapositive a colori Piano Regionale Venezia 1952”, “Le Firenze”, “Biffoli Marzo 1941”, “Pruno Ortonovo Nicola”, “Pruno”, “Esterni via del Presto”, “Duomo dalla terrazza”, “Bini-Prato”, “Mostra Ottica Filotecnica”, “Godo-Malagola”, “Interni via A. Del Castagno”, “Pironi-via Borghini...”, “Forbici plastico”. “Forbici-modello”, “V. S. Domenico modello ‘54”, “Villa a Fiesole ‘51”, “Via Vitt. Emauele...”; 1039 negativi su acetato 60x60, 154 provini a contatto, 24 positivi su acetato 60x60, 16 negativi su acetato 60x09, 14 diapositive su acetato 36x24, 3 rullini di negativi su acetato non tagliati

4470-4485 Viaggi, buste: “Calabria 1965”, “Tunisia”, “Usa Cina Danimarca”, “Brasilia etc 65”, «Urbanistica», “Sud America 65”, “Veneto Scarpa2”, “Israele 65”, “Brasilia 65”, “Rio de Janeiro 65”, “Casa etc 66”, “Londra”, “Londra le Alpi 1966”, “G.B. 1966”, “G.B. 1966 Sicilia 1967”, “Cina”; 814 diapositive su acetato 36x24

4486-4526 Paesaggi, buste: “Paesaggi toscani. Dintorni Firenze”, “Firenze (Lorenzo)”, “Francia. Innsbruck. Elba”, “Spello. Marche. Abruzzo 1958”, “Impruneta 1959/60”, “Alto Adige. Venezia ‘59”, “Danimarca”, “Danimarca Jacobsen diapositive”, “Danimarca architettura moderna”, “Francia”, “Orte. Viterbo. Tuscania 1962”, “Grecia. Inghilterra etc. (Tommaso)”, “Grecia (Tommaso)”, “Viterbo. Anghiari. S. Leo. S.M. Giudice”, “Roma aeree Del Turco”, “Gite S.Galgano. Calci 1965”, “Ferrara. Verona Feltre. Agordo 1962”, “Calenzano 1962”, “Ville palladiane”, “Ferrara. Pomposa. Cadore. Borca 1961”, “Aeree coste Baleari ‘63. Francia ‘62”, “Sorano. Panzano etc. Ragazzi. Gigi B. Torino ‘61”, “Montalcino”, “Sardegna ‘68. Asolo. Franzolo. Quarrata. La Rocchetta. Buggiano ‘69”, “Marocco ‘63”, “S. Miniato”, “Urbino. Gubbio. Pasqua 1961”, “Le Corbusier. Marsiglia”, “Le Corbusier. Parigi. Ronchamp”, “U.S.A. Phil. 1964”, “U.S.A. Phil. 1964”, “U.S.A. N.Y. 1964”, “U.S.A. N.Y. 1964”, “U.S.A. N.Y. 1964”, “Brasilia 1965”, “Israele 1965”, “Concorso Università di Firenze e studio su Pietrasanta”, “Cina. Apr 1974”, “Erice Trupiano”, “Uno degli esempi più neri di compromissione del territorio. La Spezia, Golfo di Panigaglia subito dopo la cura”, “Tombolo”, “Gite ‘63”, “V Convegno Urbanistica nella mitteleuropa 1970”; “Nuova Italia e Sesto Carlo Brion S. Vito Erice Villa dr. Caraffa”; “Paesi-Case contadine etc. della Toscana”, 637 diapositive su acetato 60x60, 245 diapositive su acetato 36x24, 19 negativi su acetato 36x24

4527-4542 Soggetti vari, buste: ED a varie età, ED e Carlo Scarpa ad Asolo (1968), ED assessore, ED e l’INU, ED con Bruno Zevi, ED con Alvar Aalto, ED con Louis Kahn, ED con Enriques Agnoletti, ED alla Facoltà di Architettura (1968), Ponte Santa Trinita dall’alto, Tesoro di San Lorenzo a Genova di Albini, uffici della Bardhal, modello dell’edificio in via Piagentina di Savioli, paesaggio fiorentino, edifici di Ricci, piante di città francesi, varie; 87 stampe b/n e colori di vario formato

4543-4550 Progetti di ED, di altri autori e varie, cartella: condominio Bernieri, urbanizzazione delle Piagge, Hotel Minerva, PRG di Impruneta, PI di Firenze, veduta aerea di Sesto Fiorentino, quartieri di San Jacopino e viale Europa, tavola di analisi città di Firenze; 9 stampe a colori e 7 stampe b/n di grande formato

L’indice è costruito sui nomi (enti/persona) e i luoghi che compaiono nel titolo delle unità archivistiche.





Indice

- Agenzia Globus 130
albergo 88, 126
Aligi Checcacci, casa 88, 126
Altopascio 124
Ammattonato 21
ANCSA (Associazione Nazionale Centri Storico-Artistici) 155, 212
Andreucci, appartamento 92, 127
ANIACAP 217
ARCI (Associazione Ricreativa Culturale Italiana) 209
Artemobile 52, 110
Associazione Italia-Cina 156
Associazione Nazionale Agricoltura e Turismo 217
Azienda Autonoma di Turismo di Firenze 142
Azienda Autonoma Soggiorno e Turismo Erice 213
- Bagni di Lucca 84, 123
Cafaggio 84, 123
Corsena 84, 123
Fornoli 84, 123
Solcini 84, 123
Bagni di Lucca, Piano Regolatore Generale 79, 122
Barbieri, casa 128
Barga 138
Barsanti, casa 74, 120
Benini, villa 35, 98
Bernardini, casa 127
Bernieri, edificio residenziale e commerciale 52, 110
Bientina 29, 46, 97, 104
Bini, palazzetto 24
Biondi, villino 31, 97
Borgio Verezzi 142
Bronte
Sciarotta 124
Sciarotta, quartiere 86
- Cagliari 29
Calamandrei Piero, tomba 44
Calenzano, Piano Regolatore Generale 64, 116, 134
Capannori 124
Capoliveri 37, 101
Cappellini, casa 24
Carrara 53
La Padula 133
Padula 33
Casabella 221
"Casa gialla" 54
Catania
Librino 88, 126
Cavalli, casa e studio 31, 131
Cecchi, casa 31, 36, 97
Cecchi Massai, casa 81, 123
Centro Culturale Ettore Majorana 183
Centro Didattico Nazionale 23, 129
Centro di studi per la museologia, l'espressione e la comunicazione visiva 182
Centro Studi sullo sviluppo economico SVIMEZ 217
Centro Studi Triennale di Milano 152
CERIPRO (Centro Ricerche Progettazione) 158
Chiesa di San Giovanni Battista 37, 101
Chiesa di San Rocco 25
Cinema Arno 35, 131
cinema, uffici ed abitazioni 55
Circolo dei Misoduli 29
CISCU (Centro Internazionale per lo Studio delle Cerchia Urbane) 211, 218
CNR (Consiglio Nazionale delle Ricerche) 177
Colonia marina 64, 116
Comitato Nazionale Italiano per l'anno europeo del patrimonio architettonico 218
Comitato regionale della pianificazione toscana 212
Comitato Regionale Toscano 219
Commissione artistica per la rimozione delle macerie 196
Commissione di studio del piano degli insediamenti universitari 149
Commissione per la ricostruzione 196
Commissioni del Comune di Firenze 199
Commissioni di concorsi di architettura 144, 145, 147, 148
Commissioni per concorsi pubblici 143, 145, 148, 149, 178, 179
Complesso direzionale 66, 117, 134
Complesso "ex Bartolea" 95
Comprensorio Pisa-Livorno-Pontedera, Piano Intercomunale 80
Comune Di Bergamo 216
Comune di Firenze 206
Comune di Pisa 218
Comune di San Giovanni Valdarno 216
Comune di Terni 215
Consiglio dei Comuni d'Europa 217
Consiglio d'Europa 213
Consiglio Superiore dei Lavori Pubblici 138, 147
Consulta Regionale Toscana Beni Culturali e Naturali 157
Conte Albani, castello 54
Cooperativa Muratori 82, 123
Cooperativa "Santa Dorotea" 74, 120, 135
Copenhagen 21
Coppet 84, 124, 136
Cortona 142
"Critofilm" 181
CRPET (Comitato Regionale Programmazione Economica Toscana) 153
CTLN (Comitato Toscano di Liberazione Nazionale) 196
Commissione di Studio per l'Urbanistica ed Edilizia 196
CTN (Comitato di Liberazione Nazionale) 195
CUR (Comitato Urbanistico Regionale Piemonte) 140
- Detti, casa 31, 123
- Elio Roberto Detti, tomba 134
Emma e Rina Detti, casa 88, 126
Enriques Agnoletti Adina Tenca, tomba 52
Erice 124, 183, 186
- Facoltà di Architettura, Consiglio Integrato 144
Facoltà di Architettura di Palermo 213
Facoltà di Scienze Politiche C. Alfieri 207, 215
FAR (Famiglia Artistica Reggiana) 208
Fédération Mondiale des Villes Jumelées-Cities Unies 158
Federici, casa 58, 134
Ferrara 144
Fiesole 27
San Domenico 69, 117, 134
Villa La Torraccia 69, 117, 134
Figline Valdarno 27
Filotecnica Salmoiraghi 25
Firenze 24, 25, 27, 28, 29, 37, 44, 52, 97, 101, 118, 130, 133, 134
Autostrada del Sole 200
Borgo Santi Apostoli 130
Cimitero di Trespiano 44, 74, 110, 120, 133
Convento delle Oblate 30
Costa de' Magnoli 74
Lungarno Ferrucci 35, 131
Niccolò 131
Novoli 54
Palazzo Davanzati 28
Palazzo Gerini 23, 129
Palazzo Strozzi 27, 28, 30, 96, 97
piazza Duomo 29
piazza Indipendenza 134
piazza San Felice 104
piazza Santa Maria Novella 46, 105
piazza Santa Trinita 130
Ponte alle Grazie 25, 130
Ponte San Niccolò 25, 96, 130
Settignano 23
Sorgane 200
Uffizi 36, 100, 131
via A. del Castagno 24
via A. Giacomini 75, 120, 135
via Aretina 121
via Baracca 84, 124
via Bolognese 71, 118, 128, 134
via de' Bardi 92, 127
via dei Renai 58, 134
via del Barco 84, 124





via del Campofiore 28
via del Larione 54
via delle Forbici 35, 98
via delle Gore 76, 121
via delle Terme 29, 97
via Di Carraia 104
via di San Domenico 31, 97
via Faentina 28, 130
via Giano della Bella 48, 108
via Giardini Serristori 94
via G. Modena 27
via Guicciardini Serristori 127
viale Michelangelo 81, 123
via Mannelli 133
via Marsilio Ficino 31, 98, 101
via Massaia 30
via Piagentina 128
via Porsantamaria 28
via San Niccolò 31, 74
via Sant'Agostino 128
via Settembrini 25, 96
via Vittorio Emanuele 31
via XX Settembre 54
Firenze, Piano Intercomunale 60, 115
Firenze, Piano Regolatore Generale 28, 58, 97,
114, 130
Firenze, ricostruzione del centro distrutto 96
Concorso 24
Piano 25
Firenzuola 37, 101
Flischmann Livia, tomba 133
Fondazione Adriano Olivetti
corso di preparazione urbanistica 181
Forte dei Marmi 27
viale Morin 44, 104
Franchi, casa 54

Gabinetto dei Disegni e delle Stampe 36, 100,
131
Genio Civile 44, 104
Ges.Ca.L. (Gestione Case per Lavoratori) 138
Giovanni Francovich, tomba 74, 120
Giunta Regionale Toscana 142
Godo 35, 98, 131
Goethe Institut 213
Grand Hotel Minerva 46, 105, 133
Grosseto 81, 128
Guaita, casa 29, 97
Guaita M.L., case 74
Gubbio 55, 113

Hotel Bisanzio 74, 135

IACP 31, 37, 74, 86, 98, 112, 120, 124, 135
ICM (Incontri Culturali Mitteleuropei) 217
Igienisti Italiani 207
Impruneta 47, 65, 108, 116
Tavarnuzze 65, 116

via della Libertà 47
Impruneta, Piano Regolatore Generale 50, 109
INA-Casa 28, 37, 46, 47, 53, 112, 133
INARCH 217
Industria Toscana Vernici 121
INFN (Istituto Nazionale Fisica Nucleare) 141
Innocenti, abitazioni 31
INTA (International New Towns Association)
219
INU, Congressi nazionali
Ariccia 193
Bologna 193
Cagliari 193
Firenze 193
Genova 193
L'Aquila 193
Napoli 193
Palermo 193
Roma 193
Torino 193
Venezia 192
INU, Convegni
Ancona 193
Bologna 194
Catanzaro 194
Firenze 193
Genova 194
Lucca 193
Milano 194
Perugia 194
Roma 194
IRPET (Istituto Ricerche Programmazione
Economica Toscana) 155
Isola d'Elba 37, 101
Istituto degli Innocenti 69, 117, 134
Istituto di Storia dell'arte "San Matteo" 37, 101,
181
Istituto Duca D'Aosta 94, 128
Istituto Statale d'arte 92
Istituto Tecnico Industriale 62, 115, 134
Istituto Tecnico Professionale 33, 53, 133
Italia Nostra 150, 207, 209, 211, 212, 214, 216,
217
ITRES (Istituto Toscano di Ricerche Economiche
e Sociali) 152
IUAV 209

La Ginestra 93
La Nuova Italia 75, 120, 134, 135
Larderello S.P.A. 30
La Spezia 44, 104, 133
Lees, casa 101
Lega Dei Comuni Democratici 209
Libreria Americana 118
Liceo Scientifico 42, 103, 131
Livorno 42, 47, 58, 60, 70, 108, 114, 134, 143,
145, 147

Calambrone 64, 116
via della Bassata 42, 103, 131
Livorno, Piano Regolatore Generale 34, 98, 131
LNCM (Lega Nazionale Cooperative e Mutue)
219
Lucca 122, 124, 137
Lucca-Valdinievole, Piano Intercomunale 86, 124
Luiano 54
Luporini, casa 128

magazzino 133
Magnanensi, casa 25, 96
Malagola degli Anziani, villa 35, 98, 131
Manetti, casa 54
Marina di Carrara
via Venezia 52, 110
Massa 47, 51, 53, 72, 108, 110, 133
Borgo del Ponte 65
I Poggi 108
Romagnano 47, 108, 133
Ronchi 128
San Leonardo 53, 112
Massa, Piano Regolatore Generale 40, 103, 131
mercato ortofrutticolo 114
Milano 30
Ministero dei Lavori Pubblici, commissione
urbanistica 144
Modena
Baggiovara 81, 122
Villa Montecuccoli 81, 122
Monselice 94, 128
Chiesa di San Paolo 89, 127, 136
Montecarlo 124
Montemerano 31
Montevarchi 91, 93, 95
mostre 97
Esposizione nazionale dei conservatori 28
La Casa Italiana nei secoli 27, 96
Lorenzo il Magnifico e le Arti 28, 96
Mostra d'arte italiana moderna di Firenze 30
Mostra dell'architettura spontanea 30
Mostra dell'opera di Frank Lloyd Wright 30, 97
Movimento di Unità Popolare 207
Mugello-Val di Sieve, Piano Intercomunale 76,
122
Musei Civici 60, 114
Museo del Ferro 95
Museo Vinciano 90, 127, 136

Nardi Barbieri, casa 81, 123
Nuovo macello e mercato del bestiame 108

Olanda 22
Opera Pia Asilo "Leopoldo Vanni" 47, 108
Osimo 113
Ospedale Santa Maria delle Croci 49, 108
Otranto 139





- Pacini, casa 29, 97
Pacini, lottizzazione 46, 104
Palazzaccio 91
Palazzo di Giustizia 51, 110, 133
Paoli, casa 104
Papp, casa 31, 98
Paraguay
 Asunción 72
Parke, Davis & Co., negozio 29
Partigiani, cimitero 23
Partito d'Azione 195, 196
 Commissione per lo studio dei problemi edilizi 196
Pavolini, casa 71, 118, 134
PCI (Partito Comunista Italiano) 217, 218, 219
Peccioli 92
Pernis, villa 44, 104
Perugia
 convento di San Francesco al Prato 92
 via M. Fantì 80
Pesaro 65, 148
 San Bartolo 116
Pescia 74
 Colleviti 135
 via del Torrione 74, 120
Piemonte 140
Pietrasanta 54
Piombino 95
Pironi Biondi, casa 28, 130
Pironi, piano di lottizzazione 128
Pisa 37, 101, 126, 143
 Palazzo della Gherardesca 87, 126
 San Rossore 137
piscina, Villa "La Fonte" 130
Pistoia 44, 104, 149
 Colleviti 120
Pitigliani, casa 101
Ponsacco 92
 Palazzo Comunale 89, 127
Ponsacco, Piano Regolatore Generale 36
Ponte alle Grazie 25
Pontedera 60, 114
Pontedera, Piano Regolatore Generale 44, 104
Ponte San Niccolò 25
ponte sull'Arno 27
Porcari 124
Porto Santo Stefano 101
Prato 25, 46, 54, 81, 123, 133
 Circolo dei Misoduli 29
 località La Briglia 29
 piazza Mercatale 31, 97
 San Giusto 46, 133
 via Buozzi 36, 97
 viale Piave 24
Pratovecchio 54, 88, 123, 126
Pratovecchio, Piano di ricostruzione 23
Prono, casa 28
Provincia di Ferrara 219
Provincia di Firenze 22
Provincia di Livorno 210
Provveditorato alle Opere Pubbliche per la Sicilia 153
Radio Firenze 220
Rai 221
Ravenna 49, 74, 108, 121, 135
 piazza Baracca 55, 113, 134
Regione Friuli Venezia Giulia 148
Regione Lombardia 183
Regione Toscana 218
Ricciarelli, villa 128
Rivoli 148
Roma 141
 Frascati 141
 via della Croce 54
Romagnano, quartiere 47
Ronchi Abozzo, villa 55, 113
Rosselli Del Turco, casa 54, 101
Salviano 37
Salvi Cristiani, lottizzazione 123
San Casciano
 La Romola 127
San Felice a Ema 55, 113
San Giovanni Valdarno 55, 91, 142
 Bani 113
 Palazzo Corboli 87
San Giovanni Valdarno, Piano Regolatore Generale 84
San Giuliano Terme 144
San Giusto, quartiere 46, 105, 133
San Leonardo, quartiere 53
San Miniato 66, 72, 117, 118, 134
 piazza San Francesco 55
San Miniato, Piano Regolatore Generale 62, 115
Sansepolcro 101, 139
Santini, casa 37, 101
Savona 28
 Priamar 93, 128, 136, 214
Scuola di musica 69, 134
Scuola elementare 55, 58, 114, 134
Scuola Internazionale di Scienze Ambientali 183
Scuola materna 92
Scuola Normale Superiore 87, 126
Scuole materne 69, 117, 134
Scuole Speciali 81, 122
Seminario Giuridico 54, 113
Sesto Fiorentino 66, 85, 117, 123, 124, 134, 136
 Cercina 135
 via della Repubblica 82
Settignano 23
Siena 54, 113, 143
Signa, Piano di ricostruzione 23
Signorini, tomba 54
SILVER, uffici 84, 124
Sinibaldi, casa 104
Sinibaldi, villa 113
Società "Amici del Paesaggio" 150
Società Dante Alighieri 208
Stamperia d'arte "Il Bisonte" 94, 127
Stazione di servizio Agip 101
Stia, Piano di ricostruzione 24
Strocchi, edificio residenziale e commerciale 121
Studio Italiano di Storia dell'arte 181
Svizzera
 Ginevra 84, 124, 136
Tassi, casa 54, 133
Teatro Comunale 66, 117
Tellini, casa 131
Torino 146
Trapani 141
Triennale di Milano 30
UDI (Unione Donne Italiane) 207, 209, 210, 211
UIA (Università Internazionale dell'arte) 182
Ungheria 21
Unione Inquilini 209
Università di Firenze 81, 123, 136, 149
 corso di arredamento e architettura degli interni, arredamento e decorazione 159
 corso di arte dei giardini 161
 corso di caratteri dell'architettura moderna 163
 corso di composizione architettonica 159
 corso di decorazione 162
 corso di plastica architettonica 162
 Urbanistica I 165, 167, 169, 170, 172, 173, 174, 175
 Urbanistica II 165
UPPI (Unione Piccoli Proprietari Immobiliari) 219
Urbino 63, 115, 134
 Ripa del Sasso 88, 126
Uzielli de' Mari, lottizzazione 48, 108
Vanni-Mariani, insediamento balneare 37
Varazze 31, 98
Vecchiano 137
Venezia 143
Verona
 Lungadige Panvinio 29
Vezzosi, casa 54
via Garibaldi
 Pratovecchio 131
Viareggio 31, 73, 118, 137
Villaggio del Porcellino 94
Vinci 90, 127
Visocchi, villaggio alpino 23
Zichichi, Maison 84, 124, 136





Questo libro
viene stampato
nel carattere Simoncini Garamond
presso Stamperia srl di Parma
nell'ottobre dell'anno
duemila
tredici