

next

identità e innovazione

AALINEA
EDITTRICE

padiglione italia - la biennale di venezia 21/27.10.2002
spazio espositivo s. verdiana - firenze 10/20.02.2003



next

identità e innovazione

AALINEA
EDITRICE

padiglione italia - la biennale di venezia 21/27.10.2002
spazio espositivo s. verdiana - firenze 10/20.02.2003

università degli studi di firenze - dipartimento di progettazione dell'architettura

© copyright ALINEA EDITRICE s.r.l. - Firenze 2003
50144 Firenze, via Pierluigi da Palestrina, 17 / 19 rosso
Tel. 055 / 333428 — Fax 055 / 331013

*tutti i diritti sono riservati:
nessuna parte può essere riprodotta in alcun modo
(compresi fotocopie e microfilms)
senza il permesso scritto dalla Casa Editrice*

[1415]

ISBN 88-8125-678-9

e-mail ordini@alineait

http://www.alineait

finito di stampare nel febbraio 2003

Coordinamento mostra - Flaviano Maria Lorusso

Progetto allestimento - Alberto Baratelli, Remo Buti, Fabio Capanni, Flaviano Maria Lorusso

Realizzazione allestimento - Gianni Pratesi, Laura Maria Velatta

Catalogo - a cura di Flaviano Maria Lorusso

Copertina - Massimo Battista, Flaviano Maria Lorusso

Info-grafica e Dtp - Massimo Battista

Progetto Grafico e Realizzazione - Centro di Editoria Dipartimento di Progettazione dell'Architettura

Il catalogo è stato realizzato con il contributo dei fondi del Dipartimento di Progettazione dell'Architettura

in mostra

Presentazione

5

Marco Bini

Introduzione

6

Flaviano Maria Lorusso

12

Prof. Maria Grazia Eccheli

Laboratorio di Progettazione Architettónica III

16

Prof. Adolfo Natalini

Laboratorio di Progettazione Architettónica IV

20

Prof. Fabrizio Rossi Prodi

Laboratorio di Progettazione Architettónica II

24

Prof. Paolo Zermani

Laboratorio di Progettazione Architettónica IV

28

Prof. Antonio D'Auria

Laboratorio di sintesi finale in Architettura degli interni

32

Prof. Remo Buti

Corso di Arredamento e Architettura degli interni

36

Prof. Piero Paoli

Laboratorio di Sintesi Finale in Progettazione Architettónica e Urbana

40

Prof. Alberto Breschi

Laboratorio di sintesi finale in Progettazione Architettónica e Urbana

44

Prof. Marino Moretti

Corso di Allestimento e Museografia

48

Prof. Loris Macci

Laboratorio di Progettazione Architettónica III e IV

52

Prof. Alberto Baratelli

Laboratorio di sintesi finale in Progettazione Architettónica e Urbana

56

Prof. Flaviano Maria Lorusso

Laboratorio di Progettazione Architettónica IV

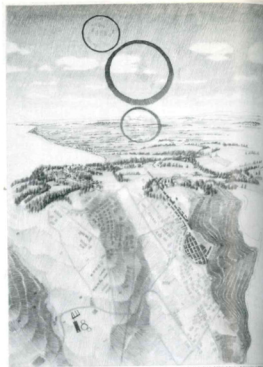

Università degli Studi di Firenze - Facoltà di Architettura - Dipartimento di Progettazione
A.A. 2002/03 - Relatore Prof. Arch. Fabrizio Rossi Prodi - Candidato Emiliano Romagnoli - T.S. 1

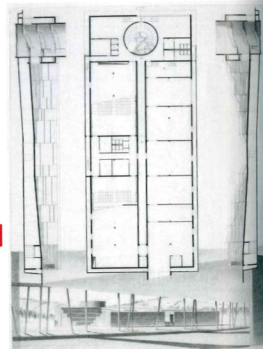

Università degli Studi di Firenze - Facoltà di Architettura - Dipartimento di Progettazione
A.A. 2002/03 - Relatore Prof. Arch. Fabrizio Rossi Prodi - Candidato Emiliano Romagnoli - T.S. 2

① Firenze - Dipartimento di Progettazione dell' Architettura - Identità e Innovazione

Prof. Fabrizio Rossi Prodi

Laboratorio di
Progettazione Architettonica II

Collaboratori:
Dott. Lino Mastrullo
Dott. Francesca Privitera

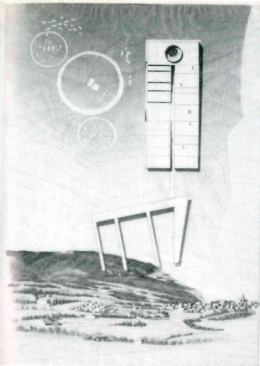

UNIVERSITÀ DEGLI STUDI DI FIRENZE - FACOLTÀ DI ARCHITETTURA - DIPARTIMENTO DI PROGETTAZIONE
 A.A. 2001/2002 - RELATORE PROF. ARCH. FABRIZIO ROSSI PRODI - CANDIDATO EMILIANO ROMAGNOLI - TRL 2

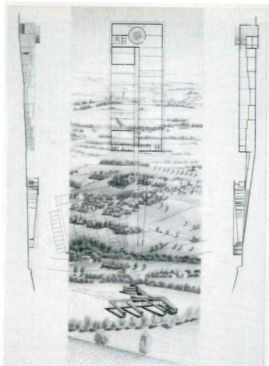

UNIVERSITÀ DEGLI STUDI DI FIRENZE - FACOLTÀ DI ARCHITETTURA - DIPARTIMENTO DI PROGETTAZIONE
 A.A. 2001/2002 - RELATORE PROF. ARCH. FABRIZIO ROSSI PRODI - CANDIDATO EMILIANO ROMAGNOLI - TRL 2

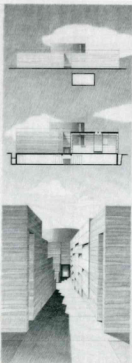

UNIVERSITÀ DEGLI STUDI DI FIRENZE - FACOLTÀ DI ARCHITETTURA - DIPARTIMENTO DI PROGETTAZIONE
 A.A. 2001/2002 - RELATORE PROF. ARCH. FABRIZIO ROSSI PRODI - CANDIDATO EMILIANO ROMAGNOLI - TRL 2

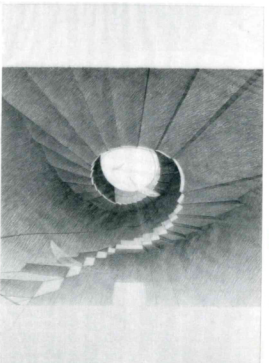

UNIVERSITÀ DEGLI STUDI DI FIRENZE - FACOLTÀ DI ARCHITETTURA - DIPARTIMENTO DI PROGETTAZIONE
 A.A. 2001/2002 - RELATORE PROF. ARCH. FABRIZIO ROSSI PRODI - CANDIDATO EMILIANO ROMAGNOLI - TRL 2

Architettura - Identità e Innovazione

Emiliano Romagnoli

Un antiquarium per Sirolo

Tesi di Laurea A.A. 2001-2002

Relatore: Prof. Fabrizio Rossi Prodi

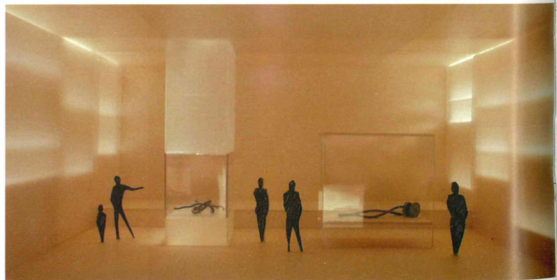
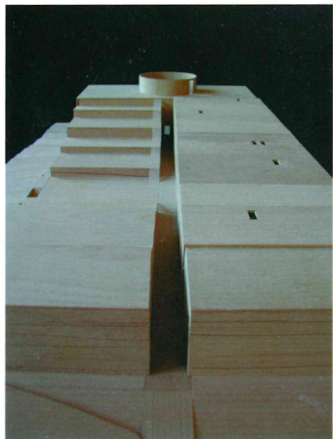

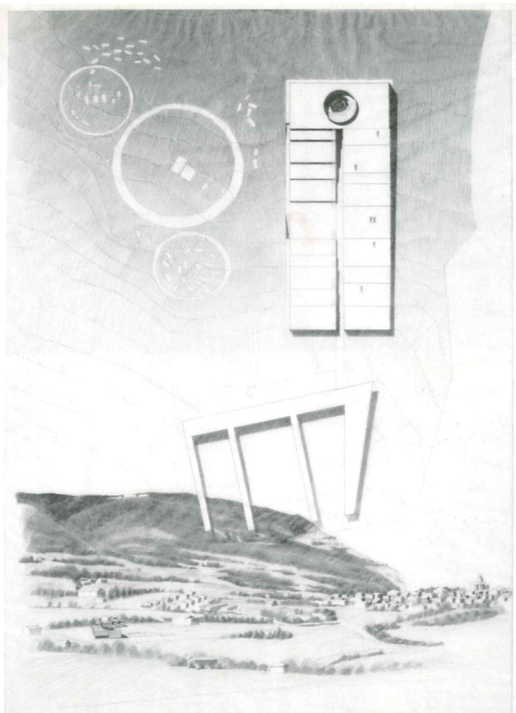

Planisometrico del sito archeologico e dell'intervento. 1:200 - vista del MonteConero da sud con inserimento del progetto.