

01_VELODROMO DELLE CASCINE
 Impianto Sportivo in Firenze
 con annualmente iscritti 160 bambini

02_SCUOLA CALCIO ISOLOTTO
 Impianto Sportivo in Firenze
 con annualmente iscritti 260 bambini

03_SCUOLA CALCIO SESTO FIORENTINO
 Impianto Sportivo in Provinci di Firenze
 con annualmente iscritti 205 bambini

04_SCUOLA CALCIO MALMANTILE
 Impianto Sportivo in Firenze
 con annualmente iscritti 125 bambini

05_SCUOLA CALCIO GREVE IN CHIANTI
 Impianto Sportivo in Provinciadi Firenze
 con annualmente iscritti 220 bambini

06_SCUOLA CALCIO SAN POLO IN CHIANTI
 Impianto Sportivo in Provincia di Firenze
 con annualmente iscritti 80 bambini



07_SCUOLA CALCIO SAN CASCIANO
 Impianto Sportivo in Provincia di Firenze
 con annualmente iscritti 235 bambini



09_SCUOLA CALCIO SAN GIMIGNANO
 Impianto Sportivo in Provincia di Siena
 con annualmente iscritti 255 bambini



11_SCUOLA CALCIO TORRITA DI SIENA
 Impianto Sportivo in Provincia di Siena
 con annualmente iscritti 160 bambini

08_SCUOLA CALCIO MALISETI
 Impianto Sportivo in Prato
 con annualmente iscritti 215 bambini

10_SCUOLA CALCIO SIENA
 Impianto Sportivo in Siena
 con annualmente iscritti 160 bambini

12_JUVENTUS ACADEMY PISTOIA
 Impianto Sportivo in Massa e Cozzile
 con annualmente iscritti 350 bambini

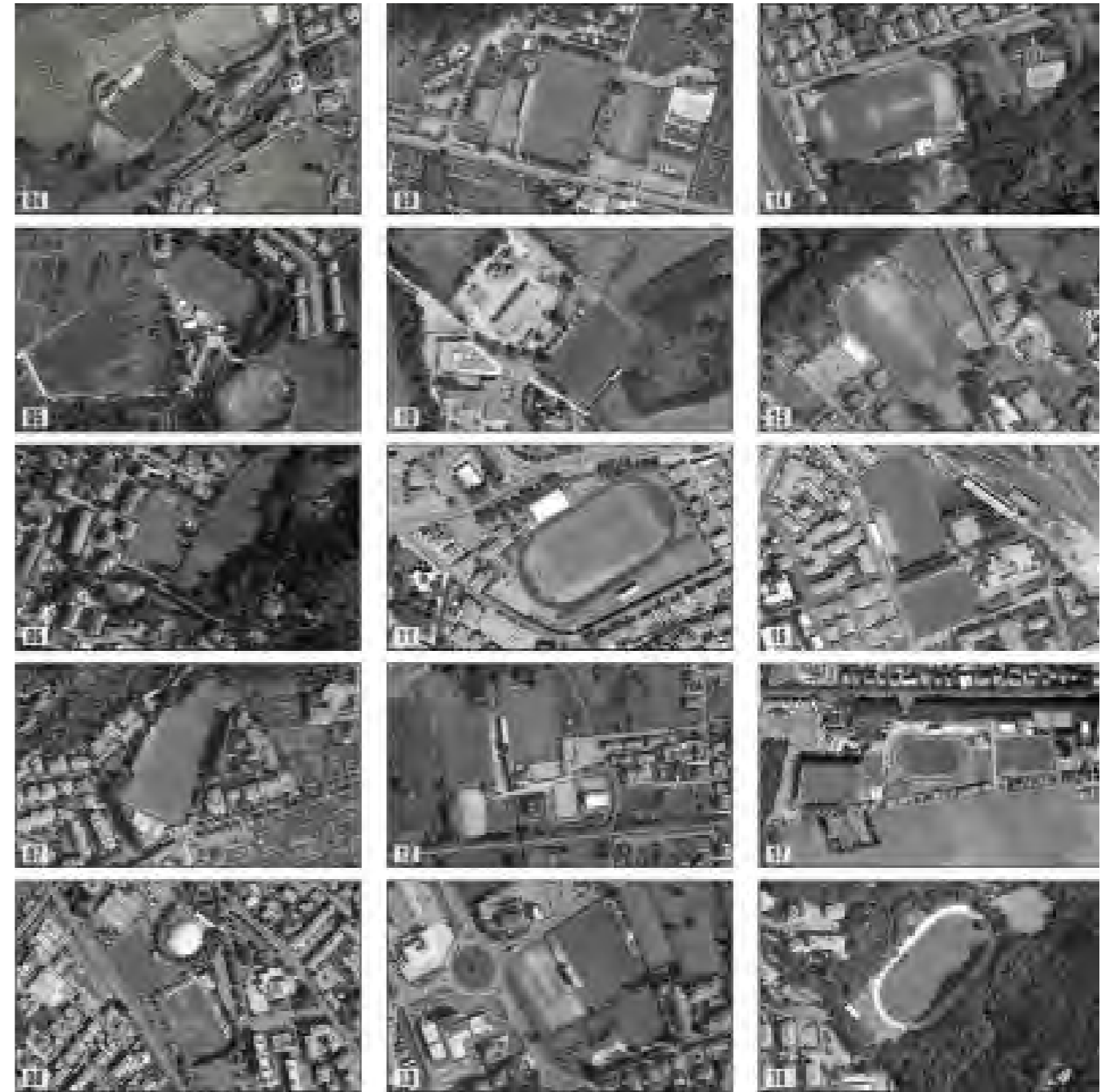

13_SCUOLA CALCIO SAN MINIATO
 Impianto Sportivo in Provincia di Pisa
 con annualmente iscritti 260 bambini

14_SCUOLA CALCIO BARGA
 Impianto Sportivo in Provincia di Lucca
 con annualmente iscritti 220 bambini

15_SCUOLA CALCI PIEVE FOSCIANA
 Impianto Sportivo in Provincia di Lucca
 con annualmente iscritti 160 bambini

16_SCUOLA CALCIO LIVORNO
 Impianto Sportivo in Livorno
 con annualmente iscritti 280 bambini

17_SCUOLA CALCIO A SAN VINCENZO
 Impianto Sportivo in Provincia di Livorno
 con annualmente iscritti 205 bambini

18_VELODROMO DI SAN VINCENZO
 Impianto Sportivo in Provincia di Livorno
 con annualmente iscritti 300 bambini

6. LA SCHEDATURA DEGLI IMPIANTI SPORTIVI, PER UNA LETTURA COMPARATA DEL PATRIMONIO

COMUNE DI FIRENZE



6.1 Impianto Sportivo Isolotto, Firenze - FI

All'inizio degli anni 70 nel quartiere Isolotto, c'era una squadra di calcio che non aveva un proprio campo di gioco, c'erano anche degli appassionati di ciclismo e di podismo il cui punto di ritrovo era nella piazza principale. Nel 1974 per sancire questo forte legame tra calcio, ciclismo e podismo, nacque l'Unione Polisportiva Isolotto con la sua prima sede presso le "baracche verdi" e poi alla "montagnola".

La squadra di calcio disputò le gare sui campi di gioco dell'Audace Legnaia e del Club Sportivo fino al 1982, anno in cui venne costruito in via Fedi l'impianto sportivo comunale, attuale sede della società.

Negli anni 80 e 90 U.P. Isolotto ottenne ottimi risultati. Nelle sue squadre militarono giovani che hanno avuto grandi soddisfazioni nel mondo del calcio disputando carriere prestigiose come Flachi e Brienza.

Dal 1986 al 1995 la società fu guidata dal presidente Elio Boschi, personaggio di grande spessore con una forte passione per il calcio, che per un triennio riuscì addirittura a portare nel quartiere alcuni incontri del famoso Torneo di Viareggio dedicato al calcio giovanile internazionale.

Dopo la scomparsa di Boschi, a cui fu intitolato l'impianto sportivo, la società proseguì il suo cammino grazie all'impegno e alla dedizione dei suoi bravi dirigenti, attraversando anni di alterna fortuna.

Nel 2004 arrivò Mauro Pieroni alla presidenza della società. Pieroni, ex calciatore e istruttore di scuola calcio, ha calcato i campi di tutte le categorie fino al calcio professionistico. Il presidente comprese da subito che c'era da rimboccare le maniche ed iniziò a gettare le basi di un nuovo progetto che desse linfa vitale all'ambiente e che riuscisse, nel giro di alcuni anni, a riportare U.P. Isolotto al lustro del passato.

Occorreva rifondare la scuola calcio e per questo arrivarono Oliviero e Fabrizio Mancini dettero vita al Centro di Formazione al Calcio e raccogliendo le adesioni di tanti piccoli calciatori diventando in brevissimo tempo uno dei fiori all'occhiello dell'Unione Polisportiva Isolotto. Proprio per dare sfogo alla crescita esponenziale della scuola calcio fu deciso di ristrutturare ed ampliare il campo sussidiario, situato di fronte la sede principale, con la costruzione di nuovi spogliatoi e l'intenzione di farlo diventare prima possibile, un bellissimo campo da calcio in erba sintetica.

Nel 2012 per volere del Presidente Mauro Pieroni, nella Scuola Calcio arrivò un nuovo dirigente che con la sua esperienza in ambito calcistico giovanile ha portato grandi soddisfazioni nella Scuola Calcio. Nel 2012 la società si fece carico delle opere necessarie e così fu realizzato e inaugurato a Settembre il campo in erba sintetica che permette alle varie squadre e soprattutto ai ragazzi della scuola calcio di allenarsi nella maniera più congeniale.



Era il 6 novembre 1954 quando il Sindaco Giorgio La Pira insieme al Cardinale Elia Dalla Costa consegnava le chiavi di casa a quasi mille famiglie in una zona che un tempo era terra di orti e campi. Nasceva quel giorno di sessanta anni fa 'L'isolotto', la Città Satellite come la definiva il Sindaco Santo, un insediamento urbanistico curato dai nomi più noti dell'architettura del tempo, tra cui Fagnoni, Gamberini e Michelucci.

Era il primo intervento di grande rilievo realizzato a Firenze nel dopoguerra e uno dei più importanti del Novecento, preso ad esempio nella sua struttura anche da altre città in tutto il mondo.



Il quartiere sorge sulla riva sinistra dell'Arno, di fronte a Parco delle Cascine, inserendosi fra il prolungamento del Lungarno dei Pioppi e la via del Palazzo dei Diavoli, per una lunghezza di circa 800 metri a valle della via di Mortuli.

Complessivamente la sua superficie è di oltre 60 ettari delimitata a nord dal Lungarno dei Pioppi, a sud dalla via Canova e a ovest da via Pio Fedi, mentre verso est il quartiere è completato dal rilievo collinare della Montagnola.



KICK AWAY spazi del domani		SCHEMA COMPLESSO SPORTIVO	
Rilevamento delle caratteristiche architettoniche, tipologiche e d'uso dei complessi sportivi			
Denominazione complesso sportivo: CAMPO SPORTIVO ISOLOTTO			
SEZIONE A.1. NOTIZIE GENERALI			
Comune: FIRENZE	Provincia: FIRENZE	Località: ISOLOTTO	
Indirizzo: Via Pio Fedi	N. Civico: 7	CAP: 50142	
Telefono: +39 055 785594	Fax: +39 055 785594	Mobile: +39 XXX XXXXXXXX	
e-mail: isolotto@gmail.com	web: www.updisolotto.com		
Ubicazione rispetto al centro abitato:		Se inserito in contesto scolastico indicare la denominazione della scuola.	
<input checked="" type="checkbox"/> centrale	<input checked="" type="checkbox"/> indipendente		
<input type="checkbox"/> marginale	<input type="checkbox"/> scolastico		
<input type="checkbox"/> esterno	<input type="checkbox"/> turistico		
Complesso sportivo funzionante: <input checked="" type="checkbox"/> sì <input type="checkbox"/> no		Se NO causa del non/parziale utilizzo:	
Il complesso sportivo è servito da trasporti pubblici: <input checked="" type="checkbox"/> sì <input type="checkbox"/> no		<input type="checkbox"/> Impianto non agibile	
Informazioni Catastali:		<input type="checkbox"/> Impianto non adeguato alle norme di sicurezza/igiene	
Foglio di mappa: XX		<input type="checkbox"/> stato di conservazione insufficiente	
Particella: XXXX-XXXX	Orientamento: <input checked="" type="checkbox"/> W-E <input type="checkbox"/> NE-SW	<input type="checkbox"/> Danno/rischio per eventi eccezionali	
Subalteri: XXX-XXX-XXX	<input type="checkbox"/> N-S <input type="checkbox"/> NW-SE	<input type="checkbox"/> Lavori in corso d'opera	
		<input type="checkbox"/> Mancanza di mezzi	
		<input type="checkbox"/> Altri costi di gestione	
		<input type="checkbox"/> Altri	
SEZIONE A.2. PROPRIETA' E GESTIONE			
Tipo di proprietà:			
<input checked="" type="checkbox"/> Amministrazione Comunale o Azienda Comunale	<input type="checkbox"/> Scuola pubblica	<input type="checkbox"/> CRAI o Circolo Aziendale di Azienda Privata	
<input type="checkbox"/> Consorzio o/o associazione di Comuni o Comunità Montane	<input type="checkbox"/> Scuola privata	<input type="checkbox"/> Privata (di singoli o associati)	
<input type="checkbox"/> Amministrazione Provinciale	<input type="checkbox"/> CONI - Com. Servizi	<input type="checkbox"/> Misc.	
<input type="checkbox"/> Amministrazione Regionale	<input type="checkbox"/> Federazione Sportiva Nazionale	<input type="checkbox"/> Università pubblica	
<input type="checkbox"/> Amministrazione Statale	<input type="checkbox"/> Ente di Promozione Sportiva	<input type="checkbox"/> Università privata	
<input type="checkbox"/> Militare o categorie assimilate	<input type="checkbox"/> Società Sportiva o Associazione Sportiva	<input type="checkbox"/> Altro (categorie non indicate nella tabella)	
	<input type="checkbox"/> Enti Morali e Istituzioni Religiose		
	<input type="checkbox"/> CRAI o Circolo Aziendale di Ente Pubblico		
Denominazione del proprietario: COMUNE DI FIRENZE		Il proprietario gestisce l'impianto: <input type="checkbox"/> sì <input checked="" type="checkbox"/> no	
Denominazione del gestore dell'impianto: UP ISOLOTTO			
Presidente: Parigi Alessandro	Referente prima emergenza: +39 XXX XXXXXXXX		
Indirizzo: Via Pio Fedi	N. Civico: 7	CAP: 50142	
Telefono: +39 055 785594	Fax: +39 055 785594	Mobile: +39 XXX XXXXXXXX	
e-mail: isolotto@gmail.com	web: www.upisolotto.com	Attività su Social: <input checked="" type="checkbox"/> sì <input type="checkbox"/> no	
Tipo di concessione: <input type="checkbox"/> ore <input type="checkbox"/> annuale <input checked="" type="checkbox"/> pluriennale			

KICK AWAY spazi del domani		SCHEMA COMPLESSO SPORTIVO	
Rilevamento delle caratteristiche architettoniche, tipologiche e d'uso dei complessi sportivi			
Denominazione complesso sportivo: CAMPO SPORTIVO ISOLOTTO			
SEZIONE A.3. NOTIZIE GENERALI			
Tipologia di impianto:			
<input checked="" type="checkbox"/> Monovalente all'aperto	<input type="checkbox"/> Polivalente all'aperto	<input type="checkbox"/> Polivalente all'aperto e al chiuso	
<input type="checkbox"/> Monovalente al chiuso	<input type="checkbox"/> Polivalente al chiuso	<input type="checkbox"/> Monovalente all'aperto e al chiuso	
Anno di costruzione del complesso: 1982		Anno in cui sono stati fatti gli ultimi interventi: 2012	
Superficie complessiva (mq): 12.203 mq		Tipologia degli interventi previsti:	
Complesso sportivo funzionante: <input checked="" type="checkbox"/> sì <input type="checkbox"/> no		<input type="checkbox"/> manutenzione ordinaria	
Previsione di nuovi interventi: <input checked="" type="checkbox"/> sì <input type="checkbox"/> no		<input checked="" type="checkbox"/> manutenzione straordinaria	
		<input type="checkbox"/> ristrutturazione edilizia	
Tipologia dei lavori previsti:		Interventi previsti relativi a:	
<input type="checkbox"/> Adeguamento norme disabili	<input type="checkbox"/> Adeguamento per omologazione alle norme delle Federazioni Sportive	<input type="checkbox"/> strutture del complesso	
<input type="checkbox"/> Adeguamento impianti tecnici alle norme di sicurezza	<input checked="" type="checkbox"/> Manutenzione straordinaria	<input type="checkbox"/> impianti tecnologici	
	<input type="checkbox"/> Ampliamento/ristrutturazione	<input type="checkbox"/> arredo	
		<input type="checkbox"/> Trasformazione della tipologia sportiva	
		<input type="checkbox"/> Cambio di destinazione da sportiva ad altra non sportiva	
SEZIONE A.4. UTILIZZI E SPAZI			
Servizi a supporto:		n. posti auto: -	
Parcheggi:	<input checked="" type="checkbox"/> sì <input type="checkbox"/> no	n. posti auto disabili: -	
Defibrillatore:	<input type="checkbox"/> sì <input checked="" type="checkbox"/> no		
Primo soccorso:	<input checked="" type="checkbox"/> sì <input type="checkbox"/> no	n. 0 mq: -	
Magazzini:	<input type="checkbox"/> sì <input checked="" type="checkbox"/> no	n. 0 mq: -	
Uffici:	<input checked="" type="checkbox"/> sì <input type="checkbox"/> no	n. 0 mq: -	
Sala stampa:	<input type="checkbox"/> sì <input checked="" type="checkbox"/> no	n. 0 mq: -	
Locali antidoping:	<input type="checkbox"/> sì <input checked="" type="checkbox"/> no	n. 0 mq: -	
Sale muscolazione:	<input type="checkbox"/> sì <input checked="" type="checkbox"/> no	n. 0 mq: -	
Club House:	<input checked="" type="checkbox"/> sì <input type="checkbox"/> no	n. 0 mq: -	
Aule didattiche:	<input checked="" type="checkbox"/> sì <input type="checkbox"/> no	n. 0 mq: -	
Attività commerciali:	<input checked="" type="checkbox"/> sì <input type="checkbox"/> no	n. 0 mq: -	
Locali per meeting:	<input checked="" type="checkbox"/> sì <input type="checkbox"/> no	n. 0 mq: -	
SEZIONE A.5. ENERGIA E IMPIANTI			
Centrali termiche: <input checked="" type="checkbox"/> sì <input type="checkbox"/> no		potenza (Kw): -	
Utenze elettriche (KW):		potenza (Kw): -	
Impianti di cogenerazione: <input type="checkbox"/> sì <input checked="" type="checkbox"/> no		potenza nominale (Kw): -	
Fonti rinnovabili: <input checked="" type="checkbox"/> sì <input type="checkbox"/> no		mq (solare termico): -	
Tipologia delle fonti rinnovabili:		Combustibile:	
<input type="checkbox"/> fotovoltaico	<input type="checkbox"/> eolico/montano	<input type="checkbox"/> biomassa	
<input checked="" type="checkbox"/> solare termico	<input type="checkbox"/> idroelettrico	<input type="checkbox"/> gasolio	
		<input type="checkbox"/> GPL	
		<input type="checkbox"/> metano	
		<input type="checkbox"/> altro	
		<input type="checkbox"/> geotermico	
		<input type="checkbox"/> biomassa	
		<input type="checkbox"/> altro	

KICK AWAY spazi del domani		SCHEMA COMPLESSO SPORTIVO	
Rilevamento delle caratteristiche architettoniche, tipologiche e d'uso dei complessi sportivi			
Denominazione complesso sportivo:		CAMPO SPORTIVO ISOLOTTO	
SEZIONE A.6. CERTIFICAZIONI			
Agibilità permanente: <input type="checkbox"/> S <input type="checkbox"/> SI <input type="checkbox"/> MI	Parere C.C.V.L.P.S.: <input type="checkbox"/> S <input type="checkbox"/> SI <input type="checkbox"/> MI	Parere C.P.V.L.P.S.: <input type="checkbox"/> S <input type="checkbox"/> SI <input type="checkbox"/> MI	
Parere CONI: <input type="checkbox"/> S <input type="checkbox"/> SI <input type="checkbox"/> MI	CPI: <input type="checkbox"/> S <input type="checkbox"/> SI <input type="checkbox"/> MI	Idoneità statica: <input type="checkbox"/> S <input type="checkbox"/> SI <input type="checkbox"/> MI	Autorizzazioni A.S.L.: <input type="checkbox"/> S <input type="checkbox"/> SI <input type="checkbox"/> MI
SEZIONE A.7. COSTI DI GESTIONE			
Manutenzione Straordinaria: € XX.XXX.XX	Manutenzione Ordinaria: € XX.XXX.XX		
Personale: € XX.XXX.XX	Costi gestionali: € XX.XXX.XX		
Utenza Acqua: € XX.XXX.XX	Utenza Luce: € XX.XXX.XX	Utenza Gas: € XX.XXX.XX	
SEZIONE A.8. DOCUMENTAZIONE FOTOGRAFICA			

KICK AWAY spazi del domani		SCHEMA COMPLESSO SPORTIVO	
Rilevamento delle caratteristiche architettoniche, tipologiche e d'uso dei complessi sportivi			
Denominazione complesso sportivo:		CAMPO SPORTIVO ISOLOTTO	
SEZIONE B.1. STRADA E PARCHEGGIO DI ACCESSO		SEZIONE B.5. ILLUMINAZIONE DEL COMPLESSO SPORTIVO	
Presenza di parcheggio: <input type="checkbox"/> S <input type="checkbox"/> SI <input type="checkbox"/> MI		Presenza di torri farò: <input type="checkbox"/> S Presente <input type="checkbox"/> Assente n-torri farò: 4	
Materiale della strada e/o del parcheggio:		Caratteristiche dell'illuminazione del complesso sportivo:	
<input type="checkbox"/> Asfalto <input type="checkbox"/> Ciottolame <input type="checkbox"/> Strada bianca		<input type="checkbox"/> Fissa <input type="checkbox"/> Discontinua con zone d'ombra	
<input type="checkbox"/> Cemento <input type="checkbox"/> Pietra <input type="checkbox"/> Grate <input type="checkbox"/> Non definite		<input type="checkbox"/> Temporanea <input type="checkbox"/> Fittoria per qualità tipologica	
Accessibilità e facilità nel trovare parcheggio:		<input type="checkbox"/> Costante <input type="checkbox"/> Incrementata da fonti luminose	
<input type="checkbox"/> S Consente il facile accesso e buona possibilità di parcheggio		Fonti d'integrazione dell'illuminazione del complesso:	
<input type="checkbox"/> SI Consente il facile accesso, ma non c'è buona possibilità di parcheggio		<input type="checkbox"/> Illuminazione Privata	
<input type="checkbox"/> MI Non consente facile accesso, ma c'è buona possibilità di parcheggio		<input type="checkbox"/> Insegne luminose	
<input type="checkbox"/> NO Non consente facile accesso e non c'è buona possibilità di parcheggio		<input type="checkbox"/> Illuminazione pubblica limitrofa al complesso	
Allegato: <input type="checkbox"/> S <input type="checkbox"/> SI <input type="checkbox"/> MI		Materiale delle strutture del corpo illuminante:	
Stato di conservazione:		<input type="checkbox"/> Bilaterali <input type="checkbox"/> Lampione a mano <input type="checkbox"/> Su più lati	
<input type="checkbox"/> Pessimo <input type="checkbox"/> Mediocre <input type="checkbox"/> Sufficiente <input type="checkbox"/> Buono <input type="checkbox"/> Ottimo		<input type="checkbox"/> Unilaterale <input type="checkbox"/> Lampioni a palo	
SEZIONE B.2. SEGNALETICA STRADALE E INDICAZIONI		<input type="checkbox"/> Assolo <input type="checkbox"/> Luci sospese	
Presenza di Segnaletica e indicazioni: <input type="checkbox"/> S Presente <input type="checkbox"/> Assente		Grado d'illuminazione complessivo:	
Grado di utilizzo:		<input type="checkbox"/> Pessimo <input type="checkbox"/> Mediocre <input type="checkbox"/> Sufficiente <input type="checkbox"/> Buono <input type="checkbox"/> Ottimo	
<input type="checkbox"/> S Verticale <input type="checkbox"/> Mobile/temporanea <input type="checkbox"/> Luminosità		Stato di conservazione dell'illuminazione del complesso:	
<input type="checkbox"/> Orizzontale <input type="checkbox"/> S Fissa <input type="checkbox"/> Scura		<input type="checkbox"/> Pessimo <input type="checkbox"/> Mediocre <input type="checkbox"/> Sufficiente <input type="checkbox"/> Buono <input type="checkbox"/> Ottimo	
Stato di conservazione:		Allegato: <input type="checkbox"/> S <input type="checkbox"/> SI <input type="checkbox"/> MI	
<input type="checkbox"/> Pessimo <input type="checkbox"/> Mediocre <input type="checkbox"/> Sufficiente <input type="checkbox"/> Buono <input type="checkbox"/> Ottimo		SEZIONE B.8. ARREDO URBANO ALL'INTERNO DELL'IMPIANTO	
Allegato: <input type="checkbox"/> S <input type="checkbox"/> SI <input type="checkbox"/> MI		L'impianto è dotato di arredo urbano: <input type="checkbox"/> S Presente <input type="checkbox"/> Assente	
SEZIONE B.3. CONFORMAZIONE FUNZIONALE DELL'IMPIANTO		Tipologia di confine dell'impianto:	
Tipologia funzionale:		<input type="checkbox"/> Panchine/sedute <input type="checkbox"/> Rastrelliere per biciclette <input type="checkbox"/> Fontanelle	
<input type="checkbox"/> Biglietteria <input type="checkbox"/> Spogliatoio <input type="checkbox"/> Tribuna		<input type="checkbox"/> Gazebo <input type="checkbox"/> Fioriere <input type="checkbox"/> Metallo <input type="checkbox"/> Legno <input type="checkbox"/> Carrellonistica	
<input type="checkbox"/> Locale Tecnico <input type="checkbox"/> Locali ad uso deposito		Stato di conservazione:	
<input type="checkbox"/> Locali per consultazioni mediche <input type="checkbox"/> Lavandini		<input type="checkbox"/> Pessimo <input type="checkbox"/> Mediocre <input type="checkbox"/> Sufficiente <input type="checkbox"/> Buono <input type="checkbox"/> Ottimo	
<input type="checkbox"/> Uffici <input type="checkbox"/> Bar <input type="checkbox"/> Club House		Allegato: <input type="checkbox"/> S <input type="checkbox"/> SI <input type="checkbox"/> MI	
<input type="checkbox"/> Sale riunioni <input type="checkbox"/> Sala Stampa		SEZIONE B.7. CONTENITORI PER RIFIUTI	
SEZIONE B.4. RECINZIONI E MUR DI CONTENIMENTO		Presenza di contenitori per rifiuti: <input type="checkbox"/> S Presente <input type="checkbox"/> Assente	
L'impianto è dotato di delimitazioni: <input type="checkbox"/> S Presente <input type="checkbox"/> Assente		Tipologia dei contenitori:	
Tipologia di confine dell'impianto:		<input type="checkbox"/> Cestini	
<input type="checkbox"/> Muratura <input type="checkbox"/> Laterizi <input type="checkbox"/> Rete metallica		<input type="checkbox"/> Raccolta rifiuti ingombranti	
<input type="checkbox"/> Ferro battuto/ghisa <input type="checkbox"/> Metallo <input type="checkbox"/> Legno <input type="checkbox"/> Pietra		<input type="checkbox"/> Raccolta mista	
Stato di conservazione:		<input type="checkbox"/> Cassonetti differenziati esterni al complesso	
<input type="checkbox"/> Pessimo <input type="checkbox"/> Mediocre <input type="checkbox"/> Sufficiente <input type="checkbox"/> Buono <input type="checkbox"/> Ottimo		<input type="checkbox"/> Cassonetti differenziati interni al complesso	
Allegato: <input type="checkbox"/> S <input type="checkbox"/> SI <input type="checkbox"/> MI		Stato di conservazione:	
<input type="checkbox"/> Pessimo <input type="checkbox"/> Mediocre <input type="checkbox"/> Sufficiente <input type="checkbox"/> Buono <input type="checkbox"/> Ottimo		Allegato: <input type="checkbox"/> S <input type="checkbox"/> SI <input type="checkbox"/> MI	

KICK AWAY spazi del domani		SCHEMA COMPLESSO SPORTIVO	
Rilevamento delle caratteristiche architettoniche, tipologiche e d'uso dei complessi sportivi			
Denominazione complesso sportivo: CAMPO SPORTIVO ISOLOTTO			
SEZIONE C.1: EDIFICIO E FUNZIONE Tipologia funzionale: <input type="checkbox"/> Biglietteria <input checked="" type="checkbox"/> Spogliatoio <input type="checkbox"/> Tribuna <input checked="" type="checkbox"/> Locale Tecnico <input checked="" type="checkbox"/> Locali ad uso deposito <input checked="" type="checkbox"/> Locali per consultazioni mediche <input checked="" type="checkbox"/> Lavanderia <input checked="" type="checkbox"/> Ufficio <input type="checkbox"/> Bar <input checked="" type="checkbox"/> Club House <input checked="" type="checkbox"/> Sale riunioni <input type="checkbox"/> Sala Stanza Presenza di più volumi con la stessa destinazione: <input type="checkbox"/> sì <input checked="" type="checkbox"/> no Stato Aggregativo: <input checked="" type="checkbox"/> Blocco isolato <input type="checkbox"/> Ingresso insieme ad altri volumi Anno di costruzione: 1982 Anno ultima ristrutturazione: XXXX		SEZIONE C.2: CARATTERISTICHE STRUTTURALI Tipologia strutturale: <input type="checkbox"/> Muratura <input checked="" type="checkbox"/> Cemento Armato <input type="checkbox"/> Acciaio <input type="checkbox"/> Mista <input type="checkbox"/> Prefabbricato <input type="checkbox"/> XLam. Tipologia del sistema resistente: <input checked="" type="checkbox"/> Struttura intelaiata a travi e pilastri <input type="checkbox"/> Gettato in opera a setti <input type="checkbox"/> Pannelli prefabbricati portanti <input type="checkbox"/> Prefabbricato travi e pilastri <input type="checkbox"/> C.A. e muratura portante <input type="checkbox"/> Pietrame irregolare <input type="checkbox"/> Pietrame con ricorsi <input type="checkbox"/> Pietra squadrata, blocchi cis <input type="checkbox"/> Blocchi laterizi pieni, semipieni e livati <input type="checkbox"/> Mattoni Tipologia dei tamponamenti esterni: <input type="checkbox"/> Murature laterizio monostato <input type="checkbox"/> Murature Miste <input type="checkbox"/> Murature in laterizio a doppio strato <input type="checkbox"/> Pannelli prefabbricati <input type="checkbox"/> Parete ventilata <input type="checkbox"/> Elementi verticali in c.a. <input type="checkbox"/> Elementi verticali in alluminio Finitura e rivestimenti: <input type="checkbox"/> Intonaco liscio <input checked="" type="checkbox"/> Intonaco civile <input type="checkbox"/> Intonaco grezzo <input type="checkbox"/> Sasso <input type="checkbox"/> Legno verniciato <input type="checkbox"/> Legno Naturale <input type="checkbox"/> Lamiere <input type="checkbox"/> Assente	
SEZIONE C.2: INFORMAZIONI GENERALI DELL'EDIFICIO Lunghezza (m): - Larghezza (m): - Superficie (mq): 300,00 Grado di utilizzo: <input type="checkbox"/> In uso temporale <input checked="" type="checkbox"/> In uso permanente <input type="checkbox"/> In abbandono Condizioni della tipologia architettonica: <input type="checkbox"/> Originale <input type="checkbox"/> Modificata (grado Leggero) con interventi su finiture, facciate, materiali, infissi, manto di copertura <input type="checkbox"/> Trasformata (grado medio) con interventi su elementi parziali quali tetto, facciate, aperture <input type="checkbox"/> Alterata (grado notevole) con interventi sulla struttura originaria quali sistema costruttivo, volume, facciate, aperture, tetto Stato di Conservazione: <input type="checkbox"/> Buono necessita solo d'interventi di manutenzione <input checked="" type="checkbox"/> Discreto necessita di interventi su parti di edificio <input type="checkbox"/> Pessimo necessita di interventi sull'intera struttura Degrado: <input checked="" type="checkbox"/> Dei materiali <input type="checkbox"/> Tipologie <input type="checkbox"/> Architettonico <input type="checkbox"/> Nullo <input type="checkbox"/> Studio Iniziale <input checked="" type="checkbox"/> Studio Intermedio <input type="checkbox"/> Studio Avanzato <input type="checkbox"/> Studio Irreversibile <input checked="" type="checkbox"/> Livello Puntuale <input type="checkbox"/> Livello Diffuso		SEZIONE C.3: INFISSI Trattamenti aperture esterne ed interne: <input type="checkbox"/> Serramenti in Legno <input type="checkbox"/> Tamponature in Legno <input checked="" type="checkbox"/> Serramenti in Alluminio <input type="checkbox"/> OSERAMI in Legno <input type="checkbox"/> Serramenti in PVC <input checked="" type="checkbox"/> Inferriate <input type="checkbox"/> Serramenti in Ferro Invernate <input type="checkbox"/> Saracinesche <input type="checkbox"/> Rotolanti <input type="checkbox"/> Assenti Stato di conservazione degli elementi copertura: <input type="checkbox"/> Pessimo <input type="checkbox"/> Mediocre <input checked="" type="checkbox"/> Sufficiente <input type="checkbox"/> Buono <input type="checkbox"/> Ottimo SEZIONE C.4: COPERTURA Morfologia della copertura: <input type="checkbox"/> Piana <input type="checkbox"/> Padiglione <input type="checkbox"/> Falda <input checked="" type="checkbox"/> Mista Tipologia più significative delle coperture: <input type="checkbox"/> Copertura non isolata non ventilata <input type="checkbox"/> Copertura isolata non ventilata <input type="checkbox"/> Copertura non isolata ventilata <input type="checkbox"/> Copertura isolata ventilata	

KICK AWAY spazi del domani		SCHEMA COMPLESSO SPORTIVO	
Rilevamento delle caratteristiche architettoniche, tipologiche e d'uso dei complessi sportivi			
Denominazione complesso sportivo: CAMPO SPORTIVO ISOLOTTO			
SEZIONE C.5: COPERTURA Tipologia delle strutture orizzontali - coperture: <input type="checkbox"/> Travetti in c.a. tavelloni <input type="checkbox"/> Laterocemento o solette in c.a. <input type="checkbox"/> Puntelle metalliche e tavelloni <input type="checkbox"/> Legno <input type="checkbox"/> Travetti in c.a. e lamiera grecata <input type="checkbox"/> Acciaio e lamiera grecata Manto di copertura: <input type="checkbox"/> Esterno <input type="checkbox"/> Cemento <input checked="" type="checkbox"/> Lamiere <input type="checkbox"/> Pietra <input type="checkbox"/> Plastica <input type="checkbox"/> Assente Accessori in copertura: <input checked="" type="checkbox"/> Comignoli <input type="checkbox"/> Abbaini <input type="checkbox"/> Finestre in falda <input checked="" type="checkbox"/> Antenne <input type="checkbox"/> Asti per bandiere <input checked="" type="checkbox"/> Pannelli solari-fotovoltaici Stato di conservazione della copertura: <input type="checkbox"/> Pessimo <input type="checkbox"/> Mediocre <input checked="" type="checkbox"/> Sufficiente <input type="checkbox"/> Buono <input type="checkbox"/> Ottimo		SEZIONE C.5: SPOGLIATOIO ARBITRI ED ISTRUTTORI Lo spogliatoio è in comune con altri spazi: <input type="checkbox"/> sì <input checked="" type="checkbox"/> no Lo spazio è accessibile a persone disabili: <input type="checkbox"/> sì <input checked="" type="checkbox"/> no Spogliatoi per arbitri e istruttori: <input checked="" type="checkbox"/> sì <input type="checkbox"/> no spogliatoi: Superficie spogliatoi arb/istr: mq: - In comune con altri spazi: <input type="checkbox"/> sì <input checked="" type="checkbox"/> no Docce per spogliatoi arb/istr: <input checked="" type="checkbox"/> sì <input type="checkbox"/> no n. docce: - In comune con altri spazi: <input type="checkbox"/> sì <input checked="" type="checkbox"/> no Le docce degli spogl. sono accessibili ai disabili: <input type="checkbox"/> sì <input checked="" type="checkbox"/> no WC donne: <input checked="" type="checkbox"/> sì <input type="checkbox"/> no n. WC: - In comune con altri spazi: <input type="checkbox"/> sì <input checked="" type="checkbox"/> no WC uomini: <input checked="" type="checkbox"/> sì <input type="checkbox"/> no n. WC: - In comune con altri spazi: <input type="checkbox"/> sì <input checked="" type="checkbox"/> no WC disabili: <input checked="" type="checkbox"/> sì <input type="checkbox"/> no n. WC: - In comune con altri spazi: <input type="checkbox"/> sì <input checked="" type="checkbox"/> no	
SEZIONE C.7: RETI TECNOLOGICHE E IMPIANTI Tipologia della segnaletica: <input checked="" type="checkbox"/> Contatori Luce, Gas, Acqua <input type="checkbox"/> Cavi elettrici <input type="checkbox"/> Impianti di condizionamento <input type="checkbox"/> Telecomare <input checked="" type="checkbox"/> Cabina elettrica a bassa/media tensione <input checked="" type="checkbox"/> Centrale termica <input type="checkbox"/> Canne fumarie <input type="checkbox"/> Allarmi Stato di conservazione: <input type="checkbox"/> Pessimo <input type="checkbox"/> Mediocre <input checked="" type="checkbox"/> Sufficiente <input type="checkbox"/> Buono <input type="checkbox"/> Ottimo Allegato: <input type="checkbox"/> sì <input checked="" type="checkbox"/> no Impianto idrico-sanitario: <input type="checkbox"/> Rete potabile <input type="checkbox"/> Vasca di accumulo <input type="checkbox"/> Pozzo <input type="checkbox"/> Assente Impianto fognario: <input type="checkbox"/> Rete fognaria pubblica <input checked="" type="checkbox"/> Infiltrati <input type="checkbox"/> A dispersione <input type="checkbox"/> Assente Impianto elettrico: <input type="checkbox"/> Rete pubblica <input type="checkbox"/> Pannelli solari-fotovoltaici <input type="checkbox"/> Assente		SEZIONE C.6: SPOGLIATOIO ATLETI Lo spogliatoio è in comune con altri spazi: <input type="checkbox"/> sì <input checked="" type="checkbox"/> no Lo spazio è accessibile agli atleti disabili: <input type="checkbox"/> sì <input checked="" type="checkbox"/> no Spogliatoi per atleti: <input checked="" type="checkbox"/> sì <input type="checkbox"/> no spogliatoi: Superficie spogliatoi arb/istr: mq: - In comune con altri spazi: <input type="checkbox"/> sì <input checked="" type="checkbox"/> no Docce per atleti: <input checked="" type="checkbox"/> sì <input type="checkbox"/> no n. docce: - In comune con altri spazi: <input type="checkbox"/> sì <input checked="" type="checkbox"/> no Le docce degli spogl. sono accessibili ai disabili: <input type="checkbox"/> sì <input checked="" type="checkbox"/> no WC donne: <input checked="" type="checkbox"/> sì <input type="checkbox"/> no n. WC: - In comune con altri spazi: <input type="checkbox"/> sì <input checked="" type="checkbox"/> no WC uomini: <input checked="" type="checkbox"/> sì <input type="checkbox"/> no n. WC: - In comune con altri spazi: <input type="checkbox"/> sì <input checked="" type="checkbox"/> no WC disabili: <input checked="" type="checkbox"/> sì <input type="checkbox"/> no n. WC: - In comune con altri spazi: <input type="checkbox"/> sì <input checked="" type="checkbox"/> no	
SEZIONE C.8: CONDIZIONAMENTO Tipologia del condizionamento: <input type="checkbox"/> Riscaldamento e raffrescamento <input type="checkbox"/> Solo riscaldamento <input type="checkbox"/> Solo raffrescamento <input type="checkbox"/> Assente		SEZIONE C.9: IMPIANTO ACCLIMAZIONE Impianto acclimazione: <input type="checkbox"/> Gas-Metano <input type="checkbox"/> Unidirezionale <input type="checkbox"/> GPL <input checked="" type="checkbox"/> Pannelli Solari <input type="checkbox"/> Legno/Pallet	

KICK AWAY spazi del domani
Rilevamento delle caratteristiche architettoniche, tipologiche e d'uso dei complessi sportivi

SCHEDA COMPLESSO SPORTIVO

Denominazione complesso sportivo: CAMPO SPORTIVO ISOLOTTO

SEZIONE D.1 - ATTIVITA' SPORTIVE CHE UTILIZZANO L'IMPIANTO E FEDERAZIONI

Lo spazio è: esclusivo condiviso

Omologazione Federazione: SI NO

Tipologia delle attività:

<input type="checkbox"/> ARMI SPORTIVE DA CACCIA FIDASC	<input type="checkbox"/> MOTOCICLISTICA - PISTA FMI	<input type="checkbox"/> SPORT DEL GHIACCIO - HOCKEY FISG
<input type="checkbox"/> ARRAMPICATA SPORTIVA FASI	<input type="checkbox"/> MONTANALPICA FIM	<input type="checkbox"/> SPORT DEL GHIACCIO - PATTINAGGIO FIGURA FISG
<input type="checkbox"/> ATLETICA LEGGERA FIDAL	<input type="checkbox"/> NUOTO FIN	<input type="checkbox"/> SPORT DEL GHIACCIO - PATTINAGGIO VELOCITA' FISG
<input type="checkbox"/> ATTIVITA' GINNICO MOTORIA	<input type="checkbox"/> NUOTO - FONDO FIN	<input type="checkbox"/> SPORT DEL GHIACCIO - STOCK SPORT FISG
<input type="checkbox"/> AUTOMOBILISMO - PISTA ACI	<input type="checkbox"/> NUOTO - PALLANUOTO FIN	<input type="checkbox"/> SPORT EQUESTRI FISE
<input type="checkbox"/> BADMINTON FIBA	<input type="checkbox"/> NUOTO - SINCRON FIN	<input type="checkbox"/> SPORT EQUESTRI - POLI FISE
<input type="checkbox"/> BASEBALL FIBS	<input type="checkbox"/> NUOTO - TUFFI FIN	<input type="checkbox"/> SPORT INVERNALI - BIATLON FISI
<input type="checkbox"/> BASEBALL - SOFTBALL FIBS	<input type="checkbox"/> ORIENTAMENTO FISO	<input type="checkbox"/> SPORT INVERNALI - BOB FISG
<input type="checkbox"/> BILIARDO SPORTIVO FIBIS	<input type="checkbox"/> PALLA TAMBURELLO FITP	<input type="checkbox"/> SPORT INVERNALI - SCI DISCESA FISI
<input type="checkbox"/> BOCCIE TIB	<input type="checkbox"/> PALLACANESTRO FIP	<input type="checkbox"/> SPORT INVERNALI - SCI FONDO FISI
<input type="checkbox"/> BOWLING FISB	<input type="checkbox"/> PALLAMANO FIGH	<input type="checkbox"/> SPORT INVERNALI - SCI SALT FISI
<input checked="" type="checkbox"/> CALCIO A 11 FIGC	<input type="checkbox"/> PALLAPUGNO FIPAP	<input type="checkbox"/> SPORT INVERNALI - SLITTINO FISI
<input type="checkbox"/> CALCIO A 5 FIGC	<input type="checkbox"/> AR PALLAVOLO FIPAV	<input type="checkbox"/> SPORT INVERNALI - SNOWBOARD FISI
<input type="checkbox"/> CANOA KAYAK FICK	<input type="checkbox"/> PALLAVOLO - BEACHVOLLEY FIPAV	<input type="checkbox"/> SQUASH FISG
<input type="checkbox"/> CANOA KAYAK - POLO FICK	<input type="checkbox"/> PATTINAGGIO ROTELLE - ARTISTICO FIBP	<input type="checkbox"/> TAEKWONDO FITA
<input type="checkbox"/> CANOA KAYAK - VELOCITA' FICK	<input type="checkbox"/> PATTINAGGIO ROTELLE - CORSA PISTA FIBP	<input type="checkbox"/> TENNIS FIT
<input type="checkbox"/> CANOTTAGGIO FIC	<input type="checkbox"/> PATTINAGGIO ROTELLE - CORSA STRADA FIBP	<input type="checkbox"/> TENNIS - BEACHTENNIS FIT
<input type="checkbox"/> CICLISMO - BMX FCI	<input type="checkbox"/> PATTINAGGIO ROTELLE - SKATEBOARD FIBP	<input type="checkbox"/> TIRO A SEGNO UTIS
<input type="checkbox"/> CICLISMO - CICLOCROSS FCI	<input type="checkbox"/> PERCORSI VITA	<input type="checkbox"/> TIRO A VOLO ITAV
<input type="checkbox"/> CICLISMO - MOUNTAINBIKE FCI	<input type="checkbox"/> PESCA SPORTIVA E ATTIVITA' SUBACQUEE FIPSAF	<input type="checkbox"/> TIRO CON L'ARCO FITArec
<input type="checkbox"/> CICLISMO - PISTA FCI	<input type="checkbox"/> PESCE CULTURA FISICA FIPF	<input type="checkbox"/> TIRO DINAMICO SPORTIVO FITDS
<input type="checkbox"/> CRICKET FCI	<input type="checkbox"/> PISTE CICLABILI	<input type="checkbox"/> VELA FIV
<input type="checkbox"/> DANZA SPORTIVA FIDS	<input type="checkbox"/> PUGILISTICA FITP	<input type="checkbox"/> ALTRI SPAZI
<input type="checkbox"/> FITNESS	<input type="checkbox"/> RAFTING FIRAIF	
<input type="checkbox"/> FOOTBALL AMERICANO FIDAF	<input type="checkbox"/> RUGBY FIR	
<input type="checkbox"/> GINNASTICA - ARTISTICA FGI	<input type="checkbox"/> SCHERMA FIS	
<input type="checkbox"/> GINNASTICA - RITMICA FGI	<input type="checkbox"/> SCI NAUTICO FISW	
<input type="checkbox"/> GOLF FGI	<input type="checkbox"/> SPORT AERONAUTICI AeCI	
<input type="checkbox"/> HOCKEY - PISTA FIBP	<input type="checkbox"/> SPORT DEL GHIACCIO - CURLING FISG	
<input type="checkbox"/> HOCKEY - IN LINE FIBP		
<input type="checkbox"/> HOCKEY PRATICO FIBP		
<input type="checkbox"/> JUDO FITTA KARATE/ARTI MARZIALI FDKAM		
<input type="checkbox"/> KICKBOXING-FIKBMS		
<input type="checkbox"/> KUNG FU Fwuk		
<input type="checkbox"/> MOTOCICLISTICA - CROSS FMI		

SEZIONE D.2 - SERVIZI PER IL PUBBLICO

Lo spazio prevede la presenza di pubblico: SI NO

Sono presenti tribune con posti a sedere: SI NO n. tribune: 1 n. posti: - In comune con altri spazi: SI NO

Le tribune sono accessibili agli spettatori disabili: SI NO

Sono presenti specifici spazi per i disabili: SI NO n. posti dedicati: - In comune con altri spazi: SI NO

WC uomini: SI NO n. WC: 2 In comune con altri spazi: SI NO

WC donne: SI NO n. WC: 2 In comune con altri spazi: SI NO

WC disabili: SI NO n. WC: 2 In comune con altri spazi: SI NO

KICK AWAY spazi del domani
Rilevamento delle caratteristiche architettoniche, tipologiche e d'uso dei complessi sportivi

SCHEDA COMPLESSO SPORTIVO

Denominazione complesso sportivo: CAMPO SPORTIVO ISOLOTTO

SEZIONE D.3 - SPAZI DI ATTIVITA'

Tipologia: **CALCIO 11** Superficie (mq): 6552,00 Lunghezza (m): 104,90 Larghezza (m): 63,00

Anno di costruzione: 2004 Anno ultima ristrutturazione: XXXX

Lo spazio è accessibile agli atleti disabili: SI NO

Data omologazione: - Fine omologazione: -

Tipologia di pavimentazione:

Tipologia di illuminazione: naturale artificiale naturale/artificiale Lux: ---

Condizionamento: SI NO

Copertura: SI NO

Tipologia del condizionamento:

Tipologia della copertura:

Riscaldamento e raffrescamento

Solo raffrescamento

Solo riscaldamento

senza copertura

copertura parziale

copertura mobile

Terra (suo)sp

Erba naturale

Erba artificiale

Materiali sintetici vari

Materiali cementizi o asfaltoidi

Legno (parquet)

Acqua

Ghiaccio (naturale)

Varie (diverse dalle precedenti)

Sottile

SEZIONE D.4 - UTILIZZO SPAZIO ATTIVITA'

Lo spazio è funzionante: SI NO

Se NO causa del non/parziale utilizzo:

Impianto non agibile

Impianto non adeguato alle norme di sicurezza/igiene

stato di conservazione insufficiente

Danneggiamento per eventi eccezionali

Lavori in corso d'opera

Mancanza di utenti

Altri costi di gestione

Altro

Giorno funzionamento anno: 245

Ore funzionamento giorno: 5

CATEGORIE UTENTI	UTENTI/ANNO	GG/ANNO	ORE/GG	ORE/SPORT/ANNO
Scuole				
S.S. delle FSN				
S.S. EPS				
Gruppi sportivi Militari				
Utenti con libero accesso				

SEZIONE D.5 - SERVIZI PER IL PUBBLICO

Lo spazio prevede la presenza di pubblico: SI NO

Sono presenti tribune con posti a sedere: SI NO n. tribune: 1 n. posti: - In comune con altri spazi: SI NO

Le tribune sono accessibili agli spettatori disabili: SI NO

Sono presenti specifici spazi per i disabili: SI NO n. posti dedicati: - In comune con altri spazi: SI NO

WC uomini: SI NO n. WC: 2 In comune con altri spazi: SI NO

WC donne: SI NO n. WC: 2 In comune con altri spazi: SI NO

WC disabili: SI NO n. WC: 2 In comune con altri spazi: SI NO



KICK AWAY spazi del domani		SCHEMA COMPLESSO SPORTIVO	
Rilevamento delle caratteristiche architettoniche, tipologiche e d'uso dei complessi sportivi			
		Denominazione complesso sportivo: CAMPO SPORTIVO ISOLOTTO	
SEZIONE E.1. VALUTAZIONE PERCETTIVA			
Ostacoli e/o impedimenti fisici: "Barriere Fisiche": <ul style="list-style-type: none"> <input type="checkbox"/> Spogliazioni suddivisi per in più parti che costringono o che impediscono facilità di usufruire lo spazio <input type="checkbox"/> Superfici e realizzazioni abusive che hanno modificato l'originario impianto e i percorsi <input type="checkbox"/> Elementi impalcature temporanee presenti nel complesso sportivo che creano difficoltà di spostamento <input type="checkbox"/> Dislivelli e mancanza di rampe e collegamenti <input type="checkbox"/> Altezza inadeguata, carenze o eccessiva di oggetti, sensori o altro 			
Barriere percettive: <ul style="list-style-type: none"> <input type="checkbox"/> Assenza/mancanza di percezione/visibilità di punti di riferimento chiari per orientarsi nel complesso sportivo <input type="checkbox"/> Assenza/mancanza di percezione/visibilità di accorgimenti per la riconoscibilità dei luoghi <input type="checkbox"/> Assenza/mancanza di percezione/visibilità di segnalazione di pericoli o di zone off-limit 			
Situazioni che contribuiscono "fonti di pericolo" o "disagio" <ul style="list-style-type: none"> <input type="checkbox"/> Assenza o grado insufficiente di illuminazione <input type="checkbox"/> Pavimentazione di collegamento delle aree scoperte <input type="checkbox"/> Presenza di ostacoli permanenti nelle aree di collegamento <input type="checkbox"/> Presenza di strutture mobili nelle aree di collegamento <input type="checkbox"/> Lavori edili non segnalati <input type="checkbox"/> Impianti elettrici non protetti o non a norma <input type="checkbox"/> Complesso sportivo con evidenti carenze e degrado <input type="checkbox"/> Lampioni a pile <input type="checkbox"/> Perdite d'acqua <input type="checkbox"/> Pavimentazioni srucciolevoli <input type="checkbox"/> Alberi e vegetazione particolarmente ingombrante e/o pericolosa <input type="checkbox"/> Pozzetti tombini rotti o aperti 			
SEZIONE E.2. FATTORI DI CIVILTÀ AMBIENTALE E SOCIALE			
Inciività ambientale e mancanza di manutenzione: <ul style="list-style-type: none"> <input type="checkbox"/> Scritte sui muri/supporti metallici o altro <input type="checkbox"/> Servizi igienici non evidenti carenze igieniche sanitarie <input type="checkbox"/> Locali estremamente sporchi e con rifiuti in vista <input type="checkbox"/> Vegetazione infestante <input type="checkbox"/> Aree a verde non curate o abbandonate <input type="checkbox"/> Mancanza di manutenzione degli arredi urbani <input type="checkbox"/> Sedute e panchine danneggiate <input type="checkbox"/> Condizioni di degrado delle strutture a servizio dell'impianto <input type="checkbox"/> Mancata manutenzione della cartellonistica degli sponsor <input type="checkbox"/> Mancata manutenzione dei locali tecnici <input type="checkbox"/> Contenitori dei rifiuti danneggiati <input type="checkbox"/> Mancata manutenzione dello spazio di attività 			
Inciività sociale del contesto <ul style="list-style-type: none"> <input type="checkbox"/> Ambiente con episodi in contrasto con i valori dello sport <input type="checkbox"/> Disturbo della quiete pubblica, rumori/schiamazzi diurni e/o notturni <input type="checkbox"/> Atteggiamenti irrispettosi dei frequentatori nei confronti degli ospiti <input type="checkbox"/> Complesso sportivo inserito in un contesto caratterizzato da difficoltà sociali <input type="checkbox"/> Forme di inquinamento ambientale (cattivi odori, eccesso di rumore...) <input type="checkbox"/> Parcheggio selvaggio di moto e auto <input type="checkbox"/> Presenza di rifiuti a terra <input type="checkbox"/> Accumulo di rifiuti ingombranti <input type="checkbox"/> Moto e biciclette abbandonate <input type="checkbox"/> Gruppi di giovani che infestano la zona <input type="checkbox"/> Situazioni di episodi di microcriminalità <input type="checkbox"/> Aree circostanti in evidenti condizioni di abbandono 			
SEZIONE E.3. GRADO DI ATTRATTIVITÀ GENERALE			
<input type="checkbox"/> Nullo <input type="checkbox"/> Scarso <input checked="" type="checkbox"/> Modesto <input type="checkbox"/> Buono <input type="checkbox"/> Ottimo			



I suggerimenti offerti dall'antistante parco defluiscono nell'immagine di questa realtà urbana configurarsi come un episodio a sé stante che d come tessuto consolidato della città storica e con dall'altro costituisce un filtro nei confronti delle e che di epoca più recente.

Le costanti che ricorrono nell'organizzazione e riconducibili ad alcuni schemi di base come le percorsi carrabili, l'uso di una viabilità distrib differenziazione del verde, l'utilizzo di tipologie versificate, ma comunque abbastanza basse e a mente.



Planimetria generale dell'impianto sportivo del quartiere Isolotto.



Prospetto della tribuna coperta del campo sportivo, sotto la gradinata sono stati ubicati gli uffici e i magazzini. Sotto è rappresentata la sezione della tribuna.

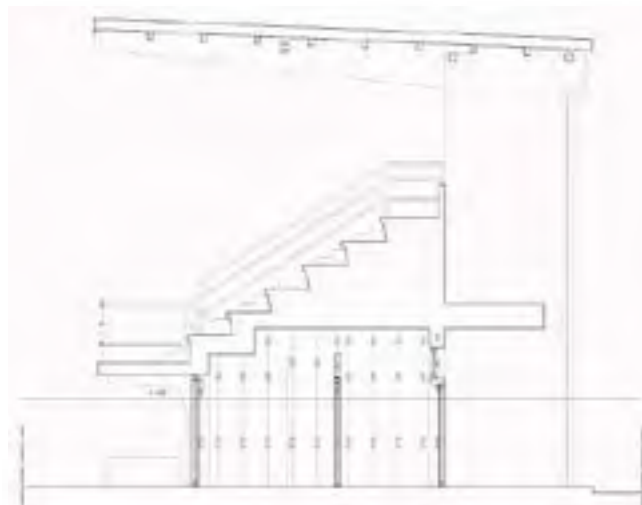

Sezione ambientale dell'impianto.



Prospetto del primo blocco spogliatoi



Prospetto del primo blocco spogliatoi



6. LA SCHEDATURA DEGLI IMPIANTI SPORTIVI, PER UNA LETTURA COMPARATA DEL PATRIMONIO

COMUNE DI SAN CASCIANO - FIRENZE

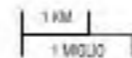

6.2 Impianto Sportivo San Casciano Val di Pesa - FI

Fino dall'età romana, l'odierna San Casciano, fu una stazione di posta lungo la discesa per Firenze. Il primo documento scritto sulla località risale al 1043, ma come risulta dai numerosi ritrovamenti etruschi, era abitata fino dal VIII sec. avanti Cristo. Nel 1127 le "Pievi" della zona vennero cedute al vescovo fiorentino Gottifredo. San Casciano in quel tempo era un piccolo borgo raccolto attorno alla chiesa, provvisto di una sede per il Podestà e di una ben organizzata posta per i cavalli. La vicinanza di Firenze e la bellezza dei luoghi, mise questa terra a contatto con eventi e personaggi famosi della storia romana ed italiana. Dopo una serie di devastazioni del Borgo, solo nel 1343, Gualtieri di Brienne duca di Atene, preso il potere in Firenze, si rese conto dell'importanza strategica di S.Casciano ed iniziò una prima cerchia di fortificazioni, ma quando venne cacciato i lavori furono interrotti subito. Quando nel 1354 San Casciano fu nuova mente attaccata, essendo diventata per Firenze un centro strategico importante, la repubblica fiorentina fu costretta a pagare ben 16000 fiorini d'oro per liberarla. Toccata nei suoi forzieri la repubblica fiorentina decise di riprendere i lavori per la costruzione delle mura e del "Cassero Il recinto delle mura, ancora in parte ben conservato, chiuse tutto il poggio includendo il borgo la chiesa, il palazzo del podestà ed il cassero. Da allora

San Casciano si impose come una fortezza munitissima ed imprendibile, cessarono i saccheggi e proseguì quella stagione fertilissima di artisti fiorentini e senesi, che tante opere hanno lasciato in questa zona. Durante tutto il 400 nella zona di San Casciano le ricche famiglie fiorentine costruirono i loro palazzi. Dalla prima metà del cinquecento, consolidatosi lo stato toscano sotto i Medici, Sancasciano cessò la sua funzione di posta per Firenze e piano piano iniziarono le demolizioni delle porte, delle torri e dei bastioni. Fu da allora che i castelli del contado divennero ville spaziose, dove le ricche famiglie fiorentine venivano a ristorarsi con il connubio della natura e dell'arte. Il 26 luglio 1944, e mine dell'esercito tedesco in ritirata ed un bombardamento analoamericano ridussero nuovamente questa terra ad un cumulo di rovine

Nel 1953 il Seminario Arcivescovile di Firenze ereditò i terreni fiancheggianti il Viale Garibaldi e decise di lottizzarli per l'alta richiesta di aree fabbricabili. Essendo San Casciano in un posizione estremamente collinare e dal momento che i terreni ereditati avevano le caratteristiche ideali e necessarie per dare alla città un impianto sportivo, mai posseduto fino ad allora, il vicario parrocchiale Don Bartolini affiancato da Bruno Bensi e Mario Lumachi, appassionati sportivi locali, ottennero tramite una serie di contratti di affitto e subaffitto lo scorporo della lottizzazione della porzione di ter-



L'impianto sportivo dell'Unione Sportiva Sancascianese è situato fuori dal centro del comune di San Casciano, in fondo a viale Garibaldi ed è facilmente raggiungibile prendendo l'uscita per San Casciano dell'autostrada Firenze-Siena e seguendo la vecchia "Via Cassia", oggi chiamata Strada Regionale 2 (SR2), che passa ad est dal comune di San Casciano in val di Pesa.



KICK AWAY spazi del domani
Rilevamento delle caratteristiche architettoniche, tipologiche e d'uso dei complessi sportivi

SCHEDA COMPLESSO SPORTIVO

DATI INFORMATIVI IMMOBILE DATI CONOSCITIVI	Denominazione complesso sportivo: CAMPO SPORTIVO SAN CASCIANO		
	SEZIONE A: 1 _NOTIZIE CENSUARIE		
Comune: SAN CASCIANO		Provincia: FIRENZE	Località: SAN CASCIANO
Indirizzo: Viale Giuseppe Garibaldi		N. Civico: 30	CAP: 50026
Telefono: +39 0558 20509		Fax: +39 0558 204184	Mobile: +39 366 4605287
e-mail: sancaresimense.asd@gmail.com		web: -	
Ubicazione rispetto al centro abitato: <ul style="list-style-type: none"> <input type="checkbox"/> centrale <input type="checkbox"/> marginale <input type="checkbox"/> isolata 		Inserito in un contesto: <ul style="list-style-type: none"> <input type="checkbox"/> indipendente <input type="checkbox"/> scolastica <input type="checkbox"/> turistica 	
Complezo sportivo funzionante: <input type="checkbox"/> si <input type="checkbox"/> no		Se NO causa del malfunzionamento: <ul style="list-style-type: none"> <input type="checkbox"/> impianto non adatto <input type="checkbox"/> impianto non adeguato alle norme di sicurezza/igiene <input type="checkbox"/> stato di conservazione insufficiente <input type="checkbox"/> Disadeguamento per eventi occasionali <input type="checkbox"/> Lavori in corso d'opera <input type="checkbox"/> Mancanza di utenti <input type="checkbox"/> Altri costi di gestione <input type="checkbox"/> Altri 	
Il complesso sportivo è servito da trasporti pubblici: <input type="checkbox"/> si <input type="checkbox"/> no			
Informazioni Catastrali:		Orientamento:	
Foglio di mappa: XX		<input type="checkbox"/> W-E <input type="checkbox"/> NB-SW	
Particella: XXXX-XXXX		<input type="checkbox"/> N-S <input type="checkbox"/> NW-SE	
Subalterno: XXX-XXX-XXX			
SEZIONE A: 2 _PROPRIETA' E GESTIONE			
Tipo di proprietà: <ul style="list-style-type: none"> <li style="width: 33%;"><input type="checkbox"/> Amministrazione Comunale e Azienda Comunale <li style="width: 33%;"><input type="checkbox"/> Scuole pubbliche <li style="width: 33%;"><input type="checkbox"/> CRAL e Circolo Amabile di Azienda Privata <li style="width: 33%;"><input type="checkbox"/> Comune o associazione di Comuni o Comunità Montana <li style="width: 33%;"><input type="checkbox"/> Scuole private <li style="width: 33%;"><input type="checkbox"/> CCENT - Centi Servizi <li style="width: 33%;"><input type="checkbox"/> Privata (di singoli e associati) <li style="width: 33%;"><input type="checkbox"/> Amministrazione Provinciale <li style="width: 33%;"><input type="checkbox"/> Federazione Sportiva Nazionale <li style="width: 33%;"><input type="checkbox"/> Mista <li style="width: 33%;"><input type="checkbox"/> Università pubblica <li style="width: 33%;"><input type="checkbox"/> Amministrazione Regionale <li style="width: 33%;"><input type="checkbox"/> Ente di Promozione Sportiva <li style="width: 33%;"><input type="checkbox"/> Università privata <li style="width: 33%;"><input type="checkbox"/> Amministrazione Statale <li style="width: 33%;"><input type="checkbox"/> Società Sportiva o Associazione Sportiva <li style="width: 33%;"><input type="checkbox"/> Altre (categoria non indicata nella tabella) <li style="width: 33%;"><input type="checkbox"/> Militare o categoria controllata <li style="width: 33%;"><input type="checkbox"/> Enti Morali e Istituzioni Religiose <li style="width: 33%;"><input type="checkbox"/> CRAL e Circolo Amabile di Ente Pubblica 			
Denominazione del proprietario: COMUNE DI SAN CASCIANO		Il proprietario gestisce l'impianto: <input type="checkbox"/> si <input type="checkbox"/> no	
Denominazione del gestore dell'impianto: ASD MALISETTI TOBBIANESE			
Presidente: Aldemaro Becattini		riferimento prima emergenza: +39 393 4274949	
Indirizzo: Viale Giuseppe Garibaldi		N. Civico: 30	CAP: 50026
Telefono: +39 0558 20509		Fax: +39 0558 204184	Mobile: +39 366 4605287
e-mail: sancaresimense.asd@gmail.com		web: -	
Attività su Social: <input type="checkbox"/> si <input type="checkbox"/> no			
Tipo di concessione: <input type="checkbox"/> con <input type="checkbox"/> senza <input type="checkbox"/> plurimale			

KICK AWAY spazi del domani
Rilevamento delle caratteristiche architettoniche, tipologiche e d'uso dei complessi sportivi

SCHEDA COMPLESSO SPORTIVO

DATI STRUTTURALI DATI CONOSCITIVI	Denominazione complesso sportivo: CAMPO SPORTIVO SAN CASCIANO		
	SEZIONE A: 3 _NOTIZIE GENERALI		
Tipologia di impianto: <ul style="list-style-type: none"> <input type="checkbox"/> Mancavante all'aperto <input type="checkbox"/> Mancavante al chiuso 		<input type="checkbox"/> Polivalente all'aperto	<input type="checkbox"/> Polivalente all'aperto e al chiuso
		<input type="checkbox"/> Polivalente al chiuso	<input type="checkbox"/> Mancavante all'aperto e al chiuso
Anno di costruzione del complesso: 1955		Anno in cui sono stati fatti gli ultimi interventi: ---	
Superficie complessiva (mq): 14.111 mq		Tipologia degli interventi previsti: <ul style="list-style-type: none"> <input type="checkbox"/> manutenzione ordinaria <input type="checkbox"/> manutenzione straordinaria <input type="checkbox"/> ristrutturazione edilizia 	
Complesso sportivo funzionante: <input type="checkbox"/> si <input type="checkbox"/> no		Interventi previsti relativi a: <ul style="list-style-type: none"> <input type="checkbox"/> struttura del complesso <input type="checkbox"/> impianti tecnologici <input type="checkbox"/> arredi 	
Previsione di nuovi interventi: <input type="checkbox"/> si <input type="checkbox"/> no			
Tipologia dei lavori previsti: <ul style="list-style-type: none"> <input type="checkbox"/> Adattamento norme disabili <input type="checkbox"/> Adattamento impianti tecnici alle norme di sicurezza 		<input type="checkbox"/> Adattamento per adeguamento alle norme della Federazione Sportiva	<input type="checkbox"/> Trasformazione della tipologia sportiva
		<input type="checkbox"/> Manutenzione straordinaria	<input type="checkbox"/> Creazione di destinazioni di sportivi ad altre non sportive
		<input type="checkbox"/> Ampliamento/ristrutturazione	
SEZIONE A: 4 _UTILIZZI E SPAZI			
Servizi a supporto:			
Parcheggio: <input type="checkbox"/> si <input type="checkbox"/> no	n. posti auto: 50		n. posti auto disabili: -
Bar/ristorante: <input type="checkbox"/> si <input type="checkbox"/> no			
Primo soccorso: <input type="checkbox"/> si <input type="checkbox"/> no	n. 2	mq: -	
Magazzini: <input type="checkbox"/> si <input type="checkbox"/> no	n. 1	mq: -	
Uffici: <input type="checkbox"/> si <input type="checkbox"/> no	n. 4	mq: -	
Sala stampa: <input type="checkbox"/> si <input type="checkbox"/> no	n. 0	mq: 0	
Locali scoloping: <input type="checkbox"/> si <input type="checkbox"/> no	n. 0	mq: 0	
Sala mensolazioni: <input type="checkbox"/> si <input type="checkbox"/> no	n. 0	mq: 0	
Club House: <input type="checkbox"/> si <input type="checkbox"/> no	n. 0	mq: 0	
Aula didattica: <input type="checkbox"/> si <input type="checkbox"/> no	n. 0	mq: 0	
Attività commerciali: <input type="checkbox"/> si <input type="checkbox"/> no	n. 0	mq: 0	
Locali per meeting: <input type="checkbox"/> si <input type="checkbox"/> no	n. 0	mq: 0	
Tipo di attività commerciali presenti all'interno dell'impianto: <ul style="list-style-type: none"> <input type="checkbox"/> bar <input type="checkbox"/> ristorante/pizzeria <input type="checkbox"/> negozi <input type="checkbox"/> altro 			
SEZIONE A: 5 _ENERGIA E IMPIANTI			
Centrali termiche: <input type="checkbox"/> si <input type="checkbox"/> no		potenza (Kw): ---	Condensabile: <ul style="list-style-type: none"> <input type="checkbox"/> benzina <input type="checkbox"/> gasolio <input type="checkbox"/> gas <input type="checkbox"/> metano <input type="checkbox"/> altro
Utensili elettrici (KW):			
Impianti di cogenerazione: <input type="checkbox"/> si <input type="checkbox"/> no		potenza (Kw):	
Fonti rinnovabili: <input type="checkbox"/> si <input type="checkbox"/> no		potenza nominale (Kw):	mq (solo termica):
Tipologia delle fonti rinnovabili: <ul style="list-style-type: none"> <input type="checkbox"/> fotovoltaico <input type="checkbox"/> mini-eolica 		<input type="checkbox"/> mini-eolica	<input type="checkbox"/> geotermica
		<input type="checkbox"/> idroelettrica	<input type="checkbox"/> benzina
			<input type="checkbox"/> altro

KICK AWAY spazi del domani
Rilevamento delle caratteristiche architettoniche, tipologiche e d'uso dei complessi sportivi
SCHEDA COMPLESSO SPORTIVO

Denominazione complesso sportivo: CAMPO SPORTIVO SAN CASCIANO

SEZIONE A: 6 CERTIFICAZIONI

Agibilità permanente: si no Parere C.C.V.L.P.S. & S: si no Parere C.P.V.L.P.S. & S: si no

Parere CONE: si no CPT: si no Idoneità statica: si no Autorizzazione A.S.L.: si no

SEZIONE A: 7 COSTI DI GESTIONE

Mantenimento Straordinario: € XX,XXX,XX Manutenzione Ordinaria: € XX,XXX,XX

Personale: € XX,XXX,XX Costi gestionali: € XX,XXX,XX

Utenza Acqua: € XX,XXX,XX Utenza Elettr: € XX,XXX,XX Utenza Gas: € XX,XXX,XX

SEZIONE A: 8 DOCUMENTAZIONE FOTOGRAFICA











KICK AWAY spazi del domani
Rilevamento delle caratteristiche architettoniche, tipologiche e d'uso dei complessi sportivi
SCHEDA COMPLESSO SPORTIVO

Denominazione complesso sportivo: CAMPO SPORTIVO SAN CASCIANO

SEZIONE B: 1 STRADA E PARCHEGGIO DI ACCESSO

Presenza di parcheggio: si no

Materiale della strada o del parcheggio:

Asfalto Ciottoloni Strada bianca

Cemento Pista Erba Non definita

Accessibilità e facilità nel trovare parcheggio:

Cemento il facile accesso a buona possibilità di parcheggio

Cemento il facile accesso, ma non c'è buona possibilità di parcheggio

Non cemento facile accesso, ma c'è buona possibilità di parcheggio

Non cemento facile accesso e non c'è buona possibilità di parcheggio

Allegato: si no

Stato di conservazione:

Pessimo Medio Sufficiente Buono Ottimo

SEZIONE B: 2 SEGNALETICA STRADALE E INDICAZIONI

Presenza di Segnaletica e indicazioni: Presente Assente

Grado di utilizzo:

Verticale Mobile/Temporanea Luminosità

Orizzontale Fissa Sonora

Stato di conservazione:

Pessimo Medio Sufficiente Buono Ottimo

Allegato: si no

SEZIONE B: 3 CONFORMAZIONE FUNZIONALE DELL'IMPIANTO

Tipologia funzionale:

High-tech Spogliatoio Tribune

Locali Taccuini Locali ad uso deposito

Locali per consultazioni mediche Lavanderie

Uffici Bar Club House

Sale riunioni Sala Stampa

SEZIONE B: 4 RECINZIONI E MURI DI CONTENIMENTO

L'impianto è dotato di delimitazioni: Presente Assente

Tipologia di confine dell'impianto:

Muretto Laterizio Rete metallica

Fossa interrata/piena Metallo Legno Finta

Stato di conservazione:

Pessimo Medio Sufficiente Buono Ottimo

Allegato: si no

SEZIONE B: 5 ILLUMINAZIONE DEL COMPLESSO SPORTIVO

Presenza di torri luce: Presente Assente o torri luce: 4

Caratteristiche dell'illuminazione del complesso sportivo:

Fissa Dinamica con senso di rotazione

Temporanea Eterogenea per qualità, tipologia

Costante Incanescenza da fonti luminose

Fonti d'integrazione dell'illuminazione del complesso:

Illuminazione Privata

Irradiazioni luminose

Illuminazione pubblica limitata al complesso

Materiale della struttura del corpo illuminante:

Ribaltabili Lampione a mano Su piedini

Urticolabile Lampione a pala

Anzide Luci sospese

Grado d'illuminazione complessivo:

Pessimo Medio Sufficiente Buono Ottimo

Stato di conservazione dell'illuminazione del complesso:

Pessimo Medio Sufficiente Buono Ottimo

Allegato: si no

SEZIONE B: 6 ARREDO URBANO ALL'INTERNO DELL'IMPIANTO

L'impianto è dotato di arredo urbano: Presente Assente

Tipologia di confine dell'impianto:

Proclinatoria Metallina per biciclette Funzionale

Gesso Pessimo Metallo Legno Cartilaginea

Stato di conservazione:

Pessimo Medio Sufficiente Buono Ottimo

Allegato: si no

SEZIONE B: 7 CONTENITORI PER RIFIUTI

Presenza di contenitori per rifiuti: Presente Assente

Tipologia dei contenitori:

Cestini

Esecutio rifiuti ingombranti

Esecutio mista

Contenitori differenziati intorno al complesso

Contenitori differenziati intorno al complesso

Stato di conservazione:

Pessimo Medio Sufficiente Buono Ottimo

Allegato: si no

KICK AWAY spazi del domani
Rilevamento delle caratteristiche architettoniche, tipologiche e d'uso dei complessi sportivi

SCHEDA COMPLESSO SPORTIVO

Denominazione complesso sportivo: CAMPO SPORTIVO SAN CASCIANO

SEZIONE C: 1_EDIFICIO E FUNZIONE

Tipologia funzionale:
 High-tech Spogliatoio Tribuna
 Locale Taccuini Locali ad uso deposito
 Locali per consultazioni tecniche Lavanderia
 Uffici Bar Club House
 Sala riunioni Sala Stampa

Presenza di più volumi con la stessa destinazione: sì no

Stato Aggregativo:
 Elementi isolati Ingresso insieme ad altri volumi

Anno di costruzione: 1955
 Anno ultima ristrutturazione: —

SEZIONE C: 2_INFORMAZIONI GENERALI DELL'EDIFICIO

Capacità (n): 42,00 m Lunghezza (m): 6,70 m

Superficie (mq): 281,04 mq

Grado di utilizzo:
 In uso temporale In uso permanente In abbandono

Condizioni della tipologia architettonica:
 Originale
 Modificata (grado Leggero) con interventi su facciata, finitura, materiali, infissi, scelta di copertura
 Trasformata (grado medio) con interventi su elementi periferici quali tetto, facciata, apertura
 Alterata (grado notevole) con interventi sulla struttura originaria quali sistema costruttivo, volume, facciata, apertura, tetto ...

Stato di Conservazione:
 Buona necessità solo d'interventi di manutenzione
 Discreta necessità di interventi su parti di edificio
 Pesante necessità di interventi sull'intera struttura

Decoro:
 Dei materiali Tipologici Architettonico Nullo

Stadio Iniziale Stadio Intermedio
 Stadio Avanzato Stadio Evolverabile

Livello Partiale Livello Diffuso

SEZIONE C: 3_CARATTERISTICHE STRUTTURALI

Tipologia strutturale:
 Muratura Cemento Armato Acciaio
 Misti Prefabbricati XLam

Tipologia del sistema resistente:
 Strutture intelaiate a travi e pilastri
 Gettato in opera a tutti
 Formati prefabbricati portanti
 Prefabbricati travi e pilastri
 C.A. a nervatura puntata
 Finitura irregolare
 Finitura con ricami
 Finita spazzata, blocchi di
 Elementi laterali piana, orizzontale a fondo
 Misti

Tipologia dei tamponamenti esterni:
 Muratura laterale monolitica Muratura Misti
 Muratura in laterizi a doppio strato
 Formati prefabbricati Finita ventilata
 Elementi verticali in c.a. Elementi verticali in alluminio

Finiture e rivestimenti:
 Intonaco zone Intonaco civile Intonaco grezzo
 Sema Legno massiccio Legno Massiccio
 Laccata Anzate

SEZIONE C: 4_INFISSI

Treatmento apertura esterni ed interni:
 Serramenti in Legno Tamponatura in Legno
 Serramenti in Alluminio Oscurati in Legno
 Serramenti in PVC Infissi
 Serramenti in Ferro Inossidabile Serramenti
 Rotolanti Anzate

Stato di conservazione degli elementi coperture:
 Buona Media Sufficiente Buona Ottima

SEZIONE C: 5_COPERTURA

Morfologia della copertura:
 Fissa Poligona Falsa Misti

Tipologia più significativa della copertura:
 Copertura non isolata non ventilata
 Copertura isolata non ventilata
 Copertura non isolata ventilata
 Copertura isolata ventilata

KICK AWAY spazi del domani
Rilevamento delle caratteristiche architettoniche, tipologiche e d'uso dei complessi sportivi

SCHEDA COMPLESSO SPORTIVO

Denominazione complesso sportivo: CAMPO SPORTIVO SAN CASCIANO

SEZIONE C: 6_COPERTURA

Tipologia della struttura orizzontale - copertura:
 Travi in c.a. travelloni Letrocoamento o soletta in c.a.
 Pannello metallico a travelloni Legno
 Travi in c.a. a lamiera grecata Acciaio a lamiera grecata

Misto di copertura:
 Laterizi Cemento Laterizi
 Finta Finitura Anzate

Accessori in copertura:
 Cornicioni Alzavani Finitura in Falsa
 Anzate Anzate per travelloni Pannelli solari-fotovoltaici

Stato di conservazione della copertura:
 Buona Media Sufficiente Buona Ottima

SEZIONE C: 7_RETI TECNOLOGICHE E IMPIANTI

Tipologia della segnalazione:
 Contatori Luce, Gas, Acqua
 Cavi elettrici
 Impianti di condizionamento
 Telecamere
 Cabina elettrica a trasformazione tensione
 Centrale termica
 Cavo fibra
 Altri

Stato di conservazione:
 Buona Media Sufficiente Buona Ottima

Alloggiati: sì no

Impianto idrico-sanitario:
 Rete potabile Vasca di accumulo
 Fisso Anzate

Impianto fognario:
 Rete fognaria pubblica Inhoff
 A dispersione Anzate

Impianto elettrico:
 Rete pubblica Pannelli solari-fotovoltaici
 Anzate

Tipologia del condizionamento:
 Inalimento a raffrescamento Solo raffrescamento
 Solo riscaldamento Anzate

Impianto riscaldamento:
 Gas-Metano Gas
 GPL Pannelli Solari
 Legno/Pellet

SEZIONE C: 8_SPOGLIATOIO ARBITRI ED ISTRUTTORI

Lo spogliatoio è in comune con altri spazi: sì no
 Lo spazio è accessibile a persone disabili: sì no

Spogliatoi per arbitri e istruttori:
 spogliatoi: 1 Superficie spogliatoi arbitri: —
 In comune con altri spazi: sì no

Dacco per spogliatoi arbitri:
 n. dacco: — In comune con altri spazi: sì no
 Lo dacco degli spogli. non accessibile ai disabili: sì no

WC donne: sì no
 n. WC: — In comune con altri spazi: sì no

WC uomini: sì no
 n. WC: 2 In comune con altri spazi: sì no

WC disabili: sì no
 n. WC: — In comune con altri spazi: sì no

SEZIONE C: 9_SPOGLIATOIO ATLETI

Lo spogliatoio è in comune con altri spazi: sì no
 Lo spazio è accessibile agli atleti disabili: sì no

Spogliatoi per atleti:
 spogliatoi: 6 Superficie spogliatoi atleti: —
 In comune con altri spazi: sì no

Dacco per spogliatoi atleti:
 n. dacco: — In comune con altri spazi: sì no
 Lo dacco degli spogli. non accessibile ai disabili: sì no

WC donne: sì no
 n. WC: — In comune con altri spazi: sì no

WC uomini: sì no
 n. WC: 6 In comune con altri spazi: sì no

WC disabili: sì no
 n. WC: — In comune con altri spazi: sì no

KICK AWAY spazi del domani
Rilevamento delle caratteristiche architettoniche, tipologiche e d'uso dei complessi sportivi

SCHEDA COMPLESSO SPORTIVO

Denominazione complesso sportivo: CAMPO SPORTIVO SAN CASCIANO

SEZIONE D: 1 _ATTIVITA' SPORTIVE CHE UTILIZZANO L'IMPIANTO E FEDERAZIONI

Lo spazio è: esclusivo condiviso

Denominazione Federazione: sì no

Tipologia delle attività sportive:

<input type="checkbox"/> ARMI SPORTIVE DA CACCIA FIDASC	<input type="checkbox"/> MOTOCICLISTICA - PISTA FMI	<input type="checkbox"/> SPORT DEL GHIACCIO - HOCKEY FEG
<input type="checkbox"/> ARMI SPORTIVE DA CACCIA FIDASC	<input type="checkbox"/> MOTONAUTICA FIM	<input type="checkbox"/> SPORT DEL GHIACCIO - PATTINAGGIO FIGURA FEG
<input type="checkbox"/> ATLETICA LEGGERA FIDAL	<input type="checkbox"/> NUOTO FIN	<input type="checkbox"/> SPORT DEL GHIACCIO - PATTINAGGIO VELOCITA' FEG
<input type="checkbox"/> ATTIVITÀ GINNICO MOTORIA	<input type="checkbox"/> NUOTO - FONDO FIN	<input type="checkbox"/> SPORT DEL GHIACCIO - STOCK SPORT FEG
<input type="checkbox"/> AUTOMOBILISMO - PISTA ACI	<input type="checkbox"/> NUOTO - PALLANUOTO FIN	<input type="checkbox"/> SPORT EQUESTRI FISE
<input type="checkbox"/> BADMINTON FIBA	<input type="checkbox"/> NUOTO - SINCRÒ FIN	<input type="checkbox"/> SPORT EQUESTRI - POLO FISE
<input type="checkbox"/> BASEBALL FIBS	<input type="checkbox"/> NUOTO - TUFFI FIN	<input type="checkbox"/> SPORT INVERNALI - BIATLON FISI
<input type="checkbox"/> BASEBALL - SOFTBALL FIBS	<input type="checkbox"/> ORIENTAMENTO FISO	<input type="checkbox"/> SPORT INVERNALI - BOB FISI
<input type="checkbox"/> BILJARD SPORTIVO FIBS	<input type="checkbox"/> PALLA TAMBURELLO FIPT	<input type="checkbox"/> SPORT INVERNALI - SCI DISCESA FISI
<input type="checkbox"/> BOCCE FIB	<input type="checkbox"/> PALLACANESTRO FIP	<input type="checkbox"/> SPORT INVERNALI - SCI FONDO FISI
<input type="checkbox"/> BOWLING FIBS	<input type="checkbox"/> PALLAMANO FEGH	<input type="checkbox"/> SPORT INVERNALI - SCI SALTO FISI
<input type="checkbox"/> CALCIO A 11 FEGC	<input type="checkbox"/> PALLAPUGNO FIPAP	<input type="checkbox"/> SPORT INVERNALI - SLITTINO FISE
<input type="checkbox"/> CALCIO A 5 FEGC	<input type="checkbox"/> 48 PALLAVOLO FIPAV	<input type="checkbox"/> SPORT INVERNALI - SNOWBOARD FISI
<input type="checkbox"/> CANOA KAYAK FICK	<input type="checkbox"/> PALLAVOLO - BEACHVOLLEY FIPAV	<input type="checkbox"/> SQUASH FEGE
<input type="checkbox"/> CANOA KAYAK - POLO FICK	<input type="checkbox"/> PATTINAGGIO ROTELLE - ARTISTICO FIBP	<input type="checkbox"/> TAEKWONDO FITA
<input type="checkbox"/> CANOA KAYAK - VELOCITA' FICK	<input type="checkbox"/> PATTINAGGIO ROTELLE - CORSA PISTA FIEP	<input type="checkbox"/> TENNIS FIT
<input type="checkbox"/> CANOTTAGGIO FIC	<input type="checkbox"/> PATTINAGGIO ROTELLE - CORSA STRADA FIEP	<input type="checkbox"/> TENNIS - BEACH TENNIS FIT
<input type="checkbox"/> CICLISMO - BMX FCI	<input type="checkbox"/> PATTINAGGIO ROTELLE - SKATEBOARD FIBP	<input type="checkbox"/> TENNISTAVOLO FITAT
<input type="checkbox"/> CICLISMO - CICLOCROSS FCI	<input type="checkbox"/> PERCORSI VITA	<input type="checkbox"/> TIRO A SEGNO UITP
<input type="checkbox"/> CICLISMO - MOUNTAINBIKE FCI	<input type="checkbox"/> PESCA SPORTIVA E ATTIVITÀ SUBACQUEE FIPSAE	<input type="checkbox"/> TIRO A VOLI FITAV
<input type="checkbox"/> CICLISMO - PISTA FCI	<input type="checkbox"/> PESCE E CULTURA PESCA FIPPE	<input type="checkbox"/> TIRO CON L'ARCO FITACOM
<input type="checkbox"/> CRICKET FCI	<input type="checkbox"/> PISTE CICLABILI	<input type="checkbox"/> TIRO DINAMICO SPORTIVO FITDS
<input type="checkbox"/> DANZA SPORTIVA FIDS	<input type="checkbox"/> POGILISTICA FPI	<input type="checkbox"/> VELA FIV
<input type="checkbox"/> FITNESS	<input type="checkbox"/> RAFTING FIEAR	<input type="checkbox"/> ALTRI SPAZI
<input type="checkbox"/> FOOTBALL AMERICANO FIDAF	<input type="checkbox"/> KUGHY FIR	
<input type="checkbox"/> GIMNASTICA - ARTISTICA FGI	<input type="checkbox"/> SCHERMA FIE	
<input type="checkbox"/> GIMNASTICA - RITMICA FGI	<input type="checkbox"/> SCI NAUTICO FESW	
<input type="checkbox"/> GOLF FEG	<input type="checkbox"/> SPORT AERONAUTICI AOCI	
<input type="checkbox"/> HOCKEY - PISTA FIBP	<input type="checkbox"/> SPORT DEL GHIACCIO - CURLING FEG	
<input type="checkbox"/> HOCKEY - IN LINE FIBP		
<input type="checkbox"/> HOCKEY PIATO FIB		
<input type="checkbox"/> JUDO LOTTA KARATE ARTI MARZIALI FILKAM		
<input type="checkbox"/> KICKBOXING FIKBMS		
<input type="checkbox"/> KUNG FU FIFAK		
<input type="checkbox"/> MOTOCICLISTICA - CROSS FMI		

SEZIONE D: 2 _SERVIZI PER IL PUBBLICO

Lo spazio prevede la presenza di pubblico: sì no

Sono presenti tribune con posti a sedere: sì no n. tribune: 2 n. posti: 180 In comune con altri spazi: sì no

Le tribune sono accessibili agli spettatori disabili: sì no

Sono presenti speciali spazi per i disabili: sì no n. posti dedicati: - In comune con altri spazi: sì no

WC uomini: sì no n. WC: - In comune con altri spazi: sì no

WC donne: sì no n. WC: - In comune con altri spazi: sì no

WC disabili: sì no n. WC: 4 In comune con altri spazi: sì no

KICK AWAY spazi del domani
Rilevamento delle caratteristiche architettoniche, tipologiche e d'uso dei complessi sportivi

SCHEDA COMPLESSO SPORTIVO

Denominazione complesso sportivo: CAMPO SPORTIVO SAN CASCIANO

SEZIONE D: 3 _SPAZI DI ATTIVITA'

Tipologia: CALCIO 11 Superfici (mq): 6.528 mq Lunghezza (m): 102,00 m Larghezza (m): 64,00 m

Anno di costruzione: 1955 Anno ultima ristrutturazione: ----

Lo spazio è accessibile agli atleti disabili: sì no

Data omologazione: ---- Fine omologazione: ----

Tipologia di pavimentazione:

Tipologia di illuminazione: naturale artificiale & naturale/artificiale Luce: ----

Condizionamento: sì no Copertura: sì no

Tipologia del condizionamento:

Tipologia della copertura:

Riscaldamento e raffreddamento

Solo raffreddamento

Solo riscaldamento

senza copertura

copertura parziale

copertura mobile

Terra non cop.

Erba naturale

Erba artificiale

Materiali sintetici vari

Materiali cementizi o asfaldati

Legno (parquet)

Acqua

Giacinto (ponale)

Varie (diverse dalle precedenti)

Sabbia

SEZIONE D: 4 _UTILIZZO SPAZIO ATTIVITA'

Lo spazio è funzionante: sì no

Se NO causa del non-parziale utilizzo:

Impianto non usable

Impianto non adeguato alle norme di sicurezza/igiene

stato di conservazione insufficiente

Danneggiamento per eventi eccezionali

Lavori in corso d'opera

Mancanza di mezzi

Altri costi di gestione

Altro

Giorno funzionamento anno: 236 Ore funzionamento giorno: 7

CATEGORIE UTENTI	UTENTI/ANNO	GG/ANNO	ORE/GG	ORE/SPORT/ANNO
Scuole				
S.S. delle FSN				
S.S. FIS				
Gruppi sportivi Militari				
Utenti con libero accesso				

SEZIONE D: 5 _IMMAGINI

KICK AWAY spazi del domani SCHEDA COMPLESSO SPORTIVO
Rilevamento delle caratteristiche architettoniche, (tipologiche e d'uso dei complessi sportivi)

Denominazione complesso sportivo: **CAMPO SPORTIVO SAN CASCIANO**

SEZIONE D-3 SPAZI DI ATTIVITA'

Tipologia: **CALCIO 5** Superfici (mq): **1.161 mq** Lunghezza (m): **43,00 m** Larghezza (m): **27,00 m**
 Anno di costruzione: **1955** Anno ultima ristrutturazione: **----** Pavimentazione:
 Lo spazio è accessibile agli atleti disabili: sì no
 Data omologazione: **-----** Fine omologazione: **-----**
 Tipo d'illuminazione: naturale artificiale naturale/artificiale Lux: **---**
 Condizionamento: sì no Copertura: sì no
 Tipologia del condizionamento: Tipologia della copertura:
 Riscaldamento e raffreddamento senza copertura
 Solo raffreddamento copertura parziale
 Solo riscaldamento copertura mobile

Tipologia di pavimentazione:
 Terra (umida)
 Erba naturale
 Erba artificiale
 Materiali sintetici vari
 Materiali cementizi o asfaldati
 Legno (parquet)
 Acqua
 Ghiaccio (naturale)
 Varie (diverse dalle precedenti)
 Sabbia

SEZIONE D-4 UTILIZZO SPAZIO ATTIVITA'

Lo spazio è funzionante: sì no
 Se NO causa del non/parziale utilizzo:
 Impianto non agibile stato di conservazione insufficiente Mancanza di utenti
 Impianto non adeguato alle norme di sicurezza/igiene Danneggiamento per eventi eccezionali Altri costi di gestione
 Lavori in corso d'opera Altro
 Giorni funzionamento anno: **236** Ore funzionamento giorno: **7**
 CATEGORIE UTENTI

UTENTI/ANNO	GG/ANNO	ORE/GG	ORE/SPORT/ANNO
Scuole			
S.S. delle FSN			
S.S. EPS			
Gruppi sportivi Militari			
Utenti con libero accesso			

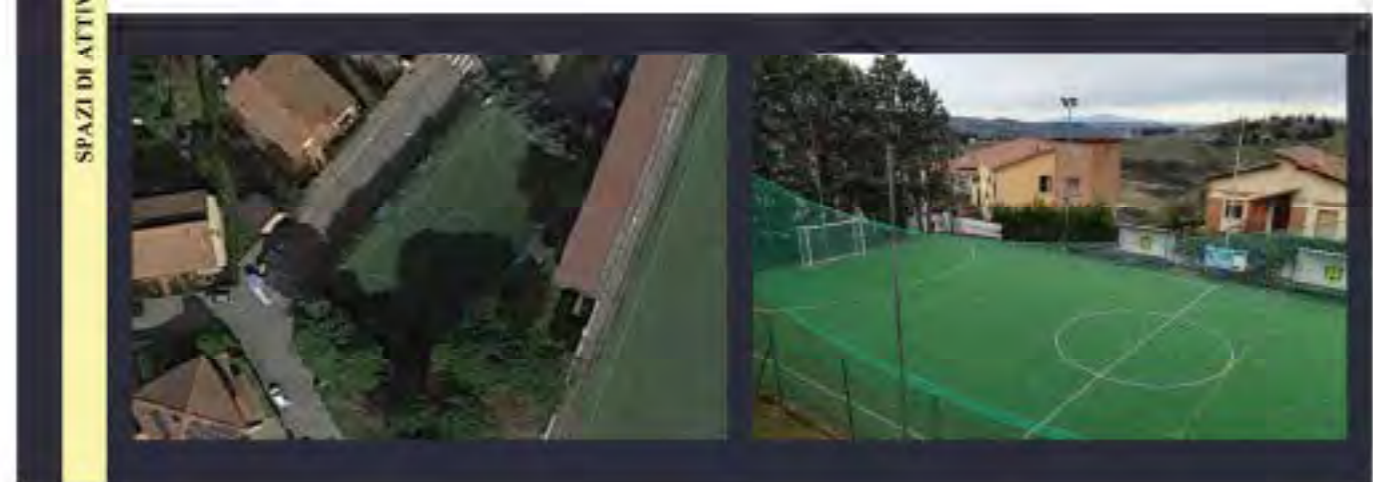

KICK AWAY spazi del domani SCHEDA COMPLESSO SPORTIVO
Rilevamento delle caratteristiche architettoniche, (tipologiche e d'uso dei complessi sportivi)

Denominazione complesso sportivo: **CAMPO SPORTIVO SAN CASCIANO**

SEZIONE D-3 SPAZI DI ATTIVITA'

Tipologia: **CALCIO 5** Superfici (mq): **544 mq** Lunghezza (m): **34,00 m** Larghezza (m): **16,00 m**
 Anno di costruzione: **1955** Anno ultima ristrutturazione: **----** Pavimentazione:
 Lo spazio è accessibile agli atleti disabili: sì no
 Data omologazione: **-----** Fine omologazione: **-----**
 Tipo d'illuminazione: naturale artificiale naturale/artificiale Lux: **---**
 Condizionamento: sì no Copertura: sì no
 Tipologia del condizionamento: Tipologia della copertura:
 Riscaldamento e raffreddamento senza copertura
 Solo raffreddamento copertura parziale
 Solo riscaldamento copertura mobile

Tipologia di pavimentazione:
 Terra (umida)
 Erba naturale
 Erba artificiale
 Materiali sintetici vari
 Materiali cementizi o asfaldati
 Legno (parquet)
 Acqua
 Ghiaccio (naturale)
 Varie (diverse dalle precedenti)
 Sabbia

SEZIONE D-4 UTILIZZO SPAZIO ATTIVITA'

Lo spazio è funzionante: sì no
 Se NO causa del non/parziale utilizzo:
 Impianto non agibile stato di conservazione insufficiente Mancanza di utenti
 Impianto non adeguato alle norme di sicurezza/igiene Danneggiamento per eventi eccezionali Altri costi di gestione
 Lavori in corso d'opera Altro
 Giorni funzionamento anno: **236** Ore funzionamento giorno: **7**
 CATEGORIE UTENTI

UTENTI/ANNO	GG/ANNO	ORE/GG	ORE/SPORT/ANNO
Scuole			
S.S. delle FSN			
S.S. EPS			
Gruppi sportivi Militari			
Utenti con libero accesso			

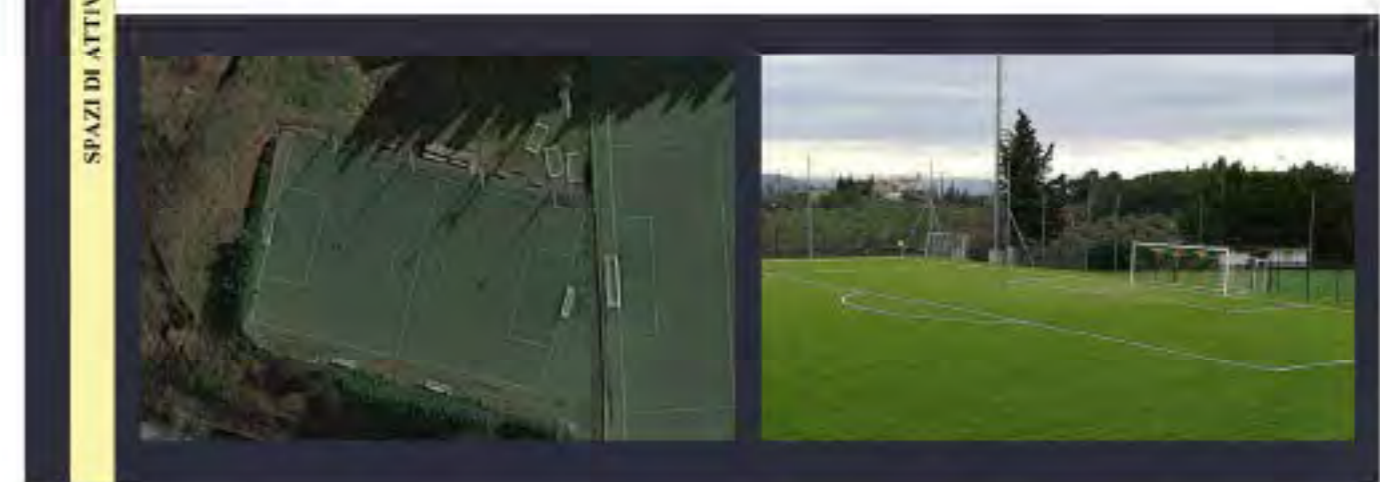

KICK AWAY spazi del domani
Rilevamento delle caratteristiche architettoniche, tipologiche e d'uso dei complessi sportivi

SCHEDA COMPLESSO SPORTIVO

Denominazione complesso sportivo: CAMPO SPORTIVO SAN CASCIANO

SEZIONE E: 1_ VALUTAZIONE PERCETTIVA

Ostacoli e/o impedimenti fisici: "Barriera Fisica":

- Spazi ristretti e/o irregolari per la più parte che costringono a che impediscano facilità di sfruttare lo spazio
- Superfici scivolose e/o irregolari che hanno modificato l'originario impianto e i percorsi
- Costanti irregolarità topografiche presenti nel complesso sportivo che creano difficoltà di spostamenti
- Difetti e mancanza di tempi e collegamenti
- Alture irregolari, creste e sezioni di oggetti, muretti e altro

Barriera percettiva:

- Assenza/riduzione di percorsi/visibilità di punti di riferimento chiari per orientarsi nel complesso sportivo
- Assenza/riduzione di percorsi/visibilità di accompagnatori per la riconoscibilità dei luoghi
- Assenza/riduzione di percorsi/visibilità di segnalazioni di percorsi e di zone off-limit

Situazioni che contribuiscono "fatti di pericolo" e "disagio"

- Assenza o grave inadeguatezza dell'illuminazione
- Presenza di ostacoli pericolosi nella zona di collegamento
- Presenza di strutture instabili nella zona di collegamento
- Lavori edili non segnalati
- Impianti elettrici non protetti e non a norma
- Assenza o grave inadeguatezza dell'illuminazione
- Presenza di collegamenti della zona scoscesa
- Presenza di strutture instabili nella zona di collegamento
- Lavori edili non segnalati
- Impianti elettrici non protetti e non a norma
- Complesso sportivo con ambienti comuni e disgiunti
- Lasciati a pelo
- Perdite d'acqua
- Presenze di situazioni pericolose
- Alberi e vegetazione particolarmente ingombrante e/o pericolosa
- Presenze di rifiuti in spazi

SEZIONE E: 2_ FATTORI DI CIVILTÀ AMBIENTALE E SOCIALE

Qualità ambientale e mancanza di manutenzione

- Scritte sui muri/oggetti metallici e altro
- Servizi igienici con servizi comuni igieniche scarse
- Locali estremamente sporchi e con rifiuti in vista
- Vegetazione infestante
- Arre e verde non curato e abbandonato
- Mancanza di manutenzione degli spazi verdi
- Muro e parchino dismessi
- Condizioni di disagio della struttura e servizio dell'impianto
- Mancata manutenzione della cartellonistica degli sport
- Mancata manutenzione dei locali tecnici
- Condizioni dei rifiuti dismessi
- Mancata manutenzione delle spazi di attività

Qualità sociale del contesto

- Ambiente con sparsi in contrasto con i valori dello sport
- Distanza della spinta pubblica, mancanza di servizi e/o notturni
- Attaccamenti inopportuni dei frequentatori nei confronti degli ospiti
- Complesso sportivo inserito in un contesto caratterizzato da difficoltà sociali
- Presenza di inquinamento ambientale (cattivi odori, rumore di fondo,...)
- Sviluppo selvaggio di auto e moto
- Presenza di rifiuti a terra
- Accumulo di rifiuti ingombranti
- Moto e biciclette abbandonate
- Gruppi di giovani che infestano la parte
- Situazioni di episodi di microcriminalità
- Area circostante in pessime condizioni di abbandono

SEZIONE E: 3_ GRADO DI ATTRATTIVITÀ GENERALE

Nulla Scarso Moderato Buono Ottimo

SCHEDATURA COMPLESSO SPORTIVO
CONSIDERAZIONI E VALUTAZIONI RELATIVE LA PERCEZIONE DEL LUOGO

reno necessario per la realizzazione del campo sportivo. Solo nel 1955 dopo lo sbancamento e la livellazione del terreno venne realizzato il primo embrione di campo. Nacque così l'Unione Sportiva Sancascianese. Il 13 agosto 1955 fu inaugurato il campo sportivo con il derby della Val di Pesa: U.S. Sancascianese - U.S. Libertas Tavarnelle. Dopo l'inaugurazione vennero disputate solo partite amichevoli per un certo periodo. Nel 1956 la società s'iscrisse per la prima volta al campionato di calcio di seconda divisione. Venne inserita nel girone D con altre undici squadre. Alla fine del primo campionato disputato la U.S. Sancascianese si posizionò a metà classifica.

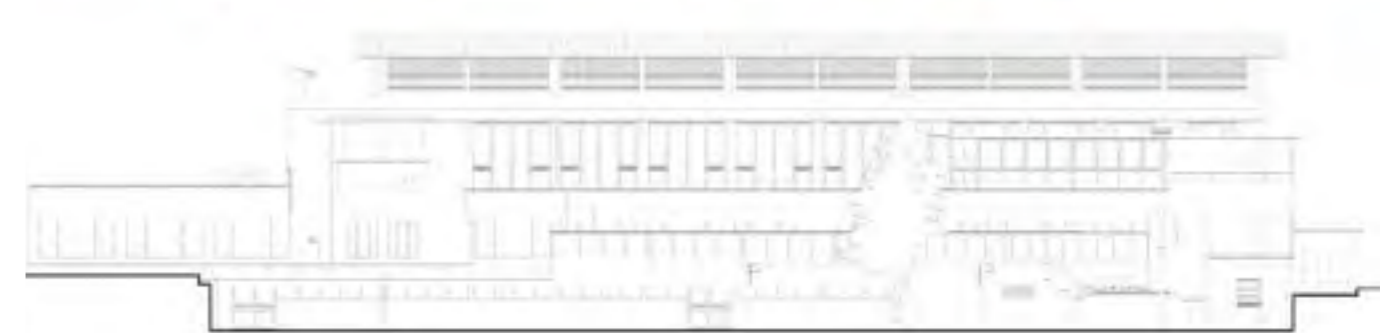



Il campo della US. Sancascianese è uno degli impianti sportivi del Comune insieme alla piscina Il Melograno ed alcune palestre come: La palestra comunale, La Romola e il Centro Lotti, la zona sportiva La Botte (con due campi da tennis e un campo da baseball) e gli impianti nelle località Cerbaia e Mercatale entrambi con due campi da tennis.

Oggi l'impianto sportivo della US. Sancascianese ha tre campi in erba sintetica: un campo principale e due campi da calcetto. Una pista da pattinaggio, due casotti, in legno quello del bar, in prefabbricato quello per la cucina Infine ha due tribune, di cui una scoperta e quella principale coperta sotto la quale ci sono il bar, i bagni, gli spogliatoi, i magazzini, la lavanderia e una palestra.

6. LA SCHEDATURA DEGLI IMPIANTI SPORTIVI, PER UNA LETTURA COMPARATA DEL PATRIMONIO

COMUNE DI GREVE IN CHIANTI - FIRENZE



6.3 Impianto Sportivo Greve in Chianti - FI

Lo stadio comunale "W. Franchi" è situato nel comune di Greve in Chianti (FI), in una zona periferica a sud del paese, lungo la strada principale che collega Greve con Panzano in Chianti.

Il complesso è di grandi dimensioni e comprende due campi da calcio, uno principale e un campo di allenamento "sussidiario" in terra. Il campo principale è circondato da una pista di atletica utile sia per gli allenamenti che per svolgere altre attività sportive. La grande tribuna ospita nella parte retrostante i locali adibiti a spogliatoi, cucina, magazzini lavanderia, infermeria e sala attrezzi.

Nell'area Circostante la tribuna sono presenti due gazebo telonati, di cui uno sulla sinistra con funzione di refettorio, e uno sulla destra adibito a magazzino e ricovero attrezzi per la manutenzione del campo da gioco.

A completamento dell'impianto sportivo sono presenti la segreteria con un piccolo bar annesso, il quale garantisce un punto di ritrovo tra vecchie e nuove glorie dell' A.S.D. Grevigiana Calcio.

Inoltre, nei pressi della segreteria, troviamo una tensostruttura, detta "il pallone", che viene utilizzata per gli allenamenti in caso di condizioni meteorologiche avverse, ma che permette anche lo svolgimento di altre attività, sia sportive che non, come Judo, Karate e riunioni.

Troviamo infine un ampio parcheggio a servizio dello stadio. La costruzione dello stadio comunale di Greve in Chianti termina nel 1949. La prima sistemazione di cui non ci sono testimonianze fotografiche, prevedeva il campo principale parallelo alla strada.

Nel febbraio del 1963 il comune decise poi di modificare l'assetto del complesso sportivo ruotando il campo di circa 90°, nella posizione che vediamo tutt'oggi.

Solo nel 1992, con i proventi ottenuti dallo svolgimento dei mondiali di calcio in Italia, viene approvata e costruita una grande tribuna, che permette di ampliare notevolmente i servizi dello stadio. Infatti l'interno della struttura ospita tutti quegli ambienti necessari e che prima non avevano una collocazione.

Dal 1997 il complesso sportivo è sede dell'associazione sportiva A.S. D. Grevigiana, fondata nel 1946.



La prima foto aerea del campo sportivo risale al 1978. Come si può notare il campo aveva solo una piccola tribuna e non era ancora definito il locale spogliatoi e tutte le attrezzature. Si suppone che fosse in costruzione il secondo campo leggermente staccato da la struttura.



All'inizio degli anni '90 grazie a finanziamenti ottenuti con i mondiali che hanno avuto luogo in Italia, viene costruita la tribuna con annessi spogliatoi interni come è possibile vedere nella foto del '96. Viene ampliato il parcheggio antecedente al campo sportivo e terminato il campo sussidiario destinato agli allenamenti.

Circa dieci anni dopo si nota il secondo campo quasi ultimato.

Nonostante siano passati circa dieci anni dalla foto precedente, non si notano molti cambiamenti per gli ambienti al coperto e relativi spogliatoi.



Aerofotogrammetria del 2007. L'ultima foto reperibile dal Geoscopio della Regione Toscana risale al 2007 ed è la prima foto area a colori dell'impianto. Il complesso presenta le caratteristiche attuali. E' stato costruito un locale a tensostruttura con annessi spogliatoi, oggi giorno utilizzato per altre attività.

KICK AWAY spazi del domani		SCHEDA COMPLESSO SPORTIVO	
Rilevamento delle caratteristiche architettoniche, tipologiche e d'uso dei complessi sportivi			
Denominazione complesso sportivo:		CAMPO SPORTIVO GREVIGIANA	
SEZIONE A.1. NOTIZIE CENSUARIE			
Comune: GREVE IN CHIANTI	Provincia: FIRENZE	Località: GREVE IN CHIANTI	
Indirizzo: Via Garibaldi	N. Civico: 15	CAP: 50022	
Teléfono: +39 055 853002	Fax: +39 055 853002	Mobile: +39 XXX XXXXXXXX	
e-mail: asdgrevigiana@gmail.com	web: www.grevigianacalcio.com		
Ubicazione rispetto al centro abitato:	Inserito in un contesto:	Se inserito in contesto scolastico indicare la denominazione della scuola:	
<input type="checkbox"/> centrale	<input checked="" type="checkbox"/> indipendente		
<input checked="" type="checkbox"/> marginale	<input type="checkbox"/> scolastico		
<input type="checkbox"/> esterno	<input type="checkbox"/> turistico		
Complesso sportivo funzionante: <input checked="" type="checkbox"/> sì <input type="checkbox"/> no		Se NO causa del non/parziale utilizzo:	
Il complesso sportivo è servito da trasporti pubblici: <input type="checkbox"/> sì <input type="checkbox"/> no		<input type="checkbox"/> Impianto non agibile	
Informazioni Catastali:		<input type="checkbox"/> Impianto non adeguato alle norme di sicurezza/igiene	
Orientamento:		<input type="checkbox"/> stato di conservazione insufficiente	
Foglio di mappa: XX	<input checked="" type="checkbox"/> W-E <input type="checkbox"/> NE-SW	<input checked="" type="checkbox"/> Danno/aggiornamento per eventi eccezionali	
Particella: XXXX-XXXX	<input type="checkbox"/> N-S <input checked="" type="checkbox"/> NW-SE	<input type="checkbox"/> Lavori in corso d'opera	
Subalteri: XXX-XXX-XXX		<input type="checkbox"/> Mancanza di treni	
		<input type="checkbox"/> Altri costi di gestione	
		<input type="checkbox"/> Altro	
SEZIONE A.2. PROPRIETÀ E GESTIONE			
Tipo di proprietà:			
<input checked="" type="checkbox"/> Amministrazione Comunale o Azienda Comunale	<input type="checkbox"/> Scuola pubblica	<input type="checkbox"/> CRAI o Circolo Aziendale di Azienda Privata	
<input type="checkbox"/> Consorzio o/o associazione di Comuni o Comunità Montana	<input type="checkbox"/> Scuola privata	<input type="checkbox"/> Privata (di singoli o associati)	
<input type="checkbox"/> Amministrazione Provinciale	<input type="checkbox"/> CONI - Com. Servizi	<input type="checkbox"/> Miscia	
<input type="checkbox"/> Amministrazione Regionale	<input type="checkbox"/> Federazione Sportiva Nazionale	<input type="checkbox"/> Università pubblica	
<input type="checkbox"/> Amministrazione Statale	<input type="checkbox"/> Ente di Promozione Sportiva	<input type="checkbox"/> Università privata	
<input type="checkbox"/> Militare o categorie assimilate	<input type="checkbox"/> Società Sportiva o Associazione Sportiva	<input type="checkbox"/> Altro (categorie non indicate nella tabella)	
	<input type="checkbox"/> Enti Morali e Istituzioni Religiose		
	<input type="checkbox"/> CRAI o Circolo Aziendale di Ente Pubblico		
Denominazione del proprietario: COMUNE DI GREVE IN CHIANTI		Il proprietario gestisce l'impianto: <input type="checkbox"/> sì <input checked="" type="checkbox"/> no	
Denominazione del gestore dell'impianto: ASD GREVIGIANA			
Presidente: Massimiliano Coppi	referimento prima emergenza: +39 333 2901815		
Indirizzo: Via Garibaldi	N. Civico: 15	CAP: 50022	
Teléfono: +39 055 853002	Fax: +39 055 853002	Mobile: +39 XXX XXXXXXXX	
e-mail: asdgrevigiana@gmail.com	web: www.grevigianacalcio.com	Attività in Sociale: <input type="checkbox"/> sì <input type="checkbox"/> no	
Tipo di concessione: <input type="checkbox"/> ore <input type="checkbox"/> annuale <input checked="" type="checkbox"/> pluriennale			

KICK AWAY spazi del domani		SCHEDA COMPLESSO SPORTIVO	
Rilevamento delle caratteristiche architettoniche, tipologiche e d'uso dei complessi sportivi			
Denominazione complesso sportivo:		CAMPO SPORTIVO GREVIGIANA	
SEZIONE A.3. NOTIZIE GENERALI			
Tipologia di impianto:		Tipologia degli interventi previsti:	
<input type="checkbox"/> Monovalente all'aperto	<input type="checkbox"/> Polivalente all'aperto	<input checked="" type="checkbox"/> Manutenzione ordinaria	<input checked="" type="checkbox"/> strutture del complesso
<input type="checkbox"/> Monovalente al chiuso	<input type="checkbox"/> Polivalente al chiuso	<input type="checkbox"/> manutenzione straordinaria	<input type="checkbox"/> impianti tecnologici
		<input type="checkbox"/> ristrutturazione edilizia	<input type="checkbox"/> arredo
Anno di costruzione del complesso: 1949		Anno in cui sono stati fatti gli ultimi interventi: 1992	
Superficie complessiva (mq): 34.881 mq		Interventi previsti relativi a:	
Complesso sportivo funzionante: <input checked="" type="checkbox"/> sì <input type="checkbox"/> no		<input checked="" type="checkbox"/> trasformazione della tipologia sportiva	
Previsione di nuovi interventi: <input type="checkbox"/> sì <input type="checkbox"/> no		<input type="checkbox"/> Cambio di destinazione da sportiva ad altra non sportiva	
Tipologia dei lavori previsti:			
<input type="checkbox"/> Adeguamento norme disabili	<input type="checkbox"/> Adeguamento per omologazione alle norme delle Federazioni Sportive		
<input type="checkbox"/> Adeguamento impianti tecnici alle norme di sicurezza	<input type="checkbox"/> Manutenzione straordinaria		
	<input type="checkbox"/> Ampliamento/ristrutturazione		
SEZIONE A.4. UTILIZZI E SPAZI			
Servizi a supporto:		n. posti auto: 50	
Parcheggi: <input checked="" type="checkbox"/> sì <input type="checkbox"/> no	Defibrillatore: <input type="checkbox"/> sì <input type="checkbox"/> no	n. posti auto disabili: 2	
Primo soccorso: <input checked="" type="checkbox"/> sì <input type="checkbox"/> no	Magazzini: <input type="checkbox"/> sì <input type="checkbox"/> no	n. 0	mq: 0
Uffici: <input type="checkbox"/> sì <input type="checkbox"/> no	Locali per meeting: <input type="checkbox"/> sì <input type="checkbox"/> no	n. 0	mq: 0
Sala stampa: <input type="checkbox"/> sì <input type="checkbox"/> no	Locali antidoping: <input type="checkbox"/> sì <input type="checkbox"/> no	n. 0	mq: 0
Locali antidoping: <input type="checkbox"/> sì <input type="checkbox"/> no	Sale muscolazione: <input type="checkbox"/> sì <input type="checkbox"/> no	n. 0	mq: 0
Sale muscolazione: <input type="checkbox"/> sì <input type="checkbox"/> no	Club House: <input type="checkbox"/> sì <input type="checkbox"/> no	n. 0	mq: 0
Club House: <input type="checkbox"/> sì <input type="checkbox"/> no	Aule didattiche: <input type="checkbox"/> sì <input type="checkbox"/> no	n. 0	mq: 0
Aule didattiche: <input type="checkbox"/> sì <input type="checkbox"/> no	Attività commerciali: <input type="checkbox"/> sì <input type="checkbox"/> no	n. 0	mq: 0
Attività commerciali: <input type="checkbox"/> sì <input type="checkbox"/> no	Locali per meeting: <input type="checkbox"/> sì <input type="checkbox"/> no	n. 0	mq: 0
Locali per meeting: <input type="checkbox"/> sì <input type="checkbox"/> no			
SEZIONE A.5. ENERGIA E IMPIANTI			
Centrali termiche: <input type="checkbox"/> sì <input type="checkbox"/> no		potenza (Kw): -	Combustibile:
Utenze elettriche (KW): -			<input type="checkbox"/> biomassa
Impianti di cogenerazione: <input type="checkbox"/> sì <input type="checkbox"/> no		potenza (Kw): -	<input type="checkbox"/> gasolio
Fonti rinnovabili: <input type="checkbox"/> sì <input type="checkbox"/> no		potenza nominale (Kw): -	<input type="checkbox"/> gpl
Tipologia delle fonti rinnovabili:			<input checked="" type="checkbox"/> metano
<input type="checkbox"/> fotovoltaico	<input type="checkbox"/> eolico/montano		<input type="checkbox"/> altro
<input type="checkbox"/> solare termico	<input type="checkbox"/> idroelettrico		mq (solare termico): -
			<input type="checkbox"/> geotermico
			<input type="checkbox"/> biomassa
			<input type="checkbox"/> altro

KICK AWAY spazi del domani		SCHEDA COMPLESSO SPORTIVO	
Rilevamento delle caratteristiche architettoniche, tipologiche e d'uso dei complessi sportivi			
Denominazione complesso sportivo:		CAMPO SPORTIVO GREVIGIANA	
SEZIONE A. 6. CERTIFICAZIONI			
Agibilità permanente: <input checked="" type="checkbox"/> SÌ <input type="checkbox"/> NO	Parere C.C.V.L.P.S.: <input checked="" type="checkbox"/> SÌ <input type="checkbox"/> NO	Parere C.P.V.L.P.S.: <input checked="" type="checkbox"/> SÌ <input type="checkbox"/> NO	
Parere CONE: <input checked="" type="checkbox"/> SÌ <input type="checkbox"/> NO	CPI: <input checked="" type="checkbox"/> SÌ <input type="checkbox"/> NO	Idoneità statica: <input checked="" type="checkbox"/> SÌ <input type="checkbox"/> NO	Autorizzazioni A.S.L.: <input checked="" type="checkbox"/> SÌ <input type="checkbox"/> NO
SEZIONE A. 7. COSTI DI GESTIONE			
Manutenzione Straordinaria: € XX.XXX.XX	Manutenzione Ordinaria: € XX.XXX.XX		
Personale: € XX.XXX.XX	Costi gestionali: € XX.XXX.XX		
Utenza Acqua: € XX.XXX.XX	Utenza Luce: € XX.XXX.XX	Utenza Gas: € XX.XXX.XX	
SEZIONE A. 8. DOCUMENTAZIONE FOTOGRAFICA			
  			
  			
  			

KICK AWAY spazi del domani		SCHEDA COMPLESSO SPORTIVO	
Rilevamento delle caratteristiche architettoniche, tipologiche e d'uso dei complessi sportivi			
Denominazione complesso sportivo:		CAMPO SPORTIVO GREVIGIANA	
SEZIONE B. 1. STRADA E PARCHEGGIO DI ACCESSO		SEZIONE B. 5. ILLUMINAZIONE DEL COMPLESSO SPORTIVO	
Presenza di parcheggio: <input checked="" type="checkbox"/> SÌ <input type="checkbox"/> NO		Presenza di torri faro: <input checked="" type="checkbox"/> Presente <input type="checkbox"/> Assente n- torri faro: 4	
Materiale della strada e/o del parcheggio: <input checked="" type="checkbox"/> Asfalto <input type="checkbox"/> Ciottolame <input type="checkbox"/> Strada bianca <input type="checkbox"/> Cemento <input type="checkbox"/> Pietra <input type="checkbox"/> Grate <input type="checkbox"/> Non definibile		Caratteristiche dell'illuminazione del complesso sportivo: <input checked="" type="checkbox"/> Fissa <input type="checkbox"/> Discontinua con zone d'ombra <input type="checkbox"/> Temporanea <input type="checkbox"/> Eterogenea per qualità, tipologia <input type="checkbox"/> Costante <input checked="" type="checkbox"/> Incrementata da fonti luminose	
Accessibilità e facilità nel trovare parcheggio: <input checked="" type="checkbox"/> Consente il facile accesso e buona possibilità di parcheggiare <input type="checkbox"/> Consente il facile accesso, ma non c'è buona possibilità di parcheggiare <input type="checkbox"/> Non consente facile accesso, ma c'è buona possibilità di parcheggio <input type="checkbox"/> Non consente facile accesso e non c'è buona possibilità di parcheggio		Fonti d'integrazione dell'illuminazione del complesso: <input checked="" type="checkbox"/> Illuminazione Privata <input type="checkbox"/> Insegne luminose <input checked="" type="checkbox"/> Illuminazione pubblica limitrofa al complesso	
Allegato: <input checked="" type="checkbox"/> SÌ <input type="checkbox"/> NO		Materiale delle strutture del corpo illuminante: <input type="checkbox"/> Bilaterali <input type="checkbox"/> Lampione a muro <input checked="" type="checkbox"/> Su più lati <input type="checkbox"/> Unilaterale <input checked="" type="checkbox"/> Lampioni a galea <input type="checkbox"/> Assiale <input type="checkbox"/> Luci sospese	
Stato di conservazione: <input type="checkbox"/> Pessimo <input type="checkbox"/> Mediocre <input checked="" type="checkbox"/> Sufficiente <input type="checkbox"/> Buono <input type="checkbox"/> Ottimo		Grado d'illuminazione complessivo: <input type="checkbox"/> Pessimo <input type="checkbox"/> Mediocre <input type="checkbox"/> Sufficiente <input checked="" type="checkbox"/> Buono <input type="checkbox"/> Ottimo	
SEZIONE B. 2. SEGNALETICA STRADALE E INDICAZIONI		Stato di conservazione dell'illuminazione del complesso:	
Presenza di segnaletica e indicazioni: <input checked="" type="checkbox"/> Presente <input type="checkbox"/> Assente		<input type="checkbox"/> Pessimo <input type="checkbox"/> Mediocre <input type="checkbox"/> Sufficiente <input checked="" type="checkbox"/> Buono <input type="checkbox"/> Ottimo	
Grado di utilizzo: <input type="checkbox"/> Verticale <input type="checkbox"/> Mobile/Temporanea <input type="checkbox"/> Luminosa <input type="checkbox"/> Orizzontale <input checked="" type="checkbox"/> Fissa <input type="checkbox"/> Sinistra		Allegato: <input type="checkbox"/> SÌ <input checked="" type="checkbox"/> NO	
Stato di conservazione: <input type="checkbox"/> Pessimo <input type="checkbox"/> Mediocre <input type="checkbox"/> Sufficiente <input checked="" type="checkbox"/> Buono <input type="checkbox"/> Ottimo		SEZIONE B. 6. ARREDO URBANO ALL'INTERNO DELL'IMPIANTO	
Allegato: <input checked="" type="checkbox"/> SÌ <input type="checkbox"/> NO		L'impianto è dotato di arredo urbano: <input checked="" type="checkbox"/> Presente <input type="checkbox"/> Assente	
SEZIONE B. 3. CONFERMAZIONE FUNZIONALE DELL'IMPIANTO		Tipologia di confine dell'impianto: <input checked="" type="checkbox"/> Biglietteria <input checked="" type="checkbox"/> Spogliatoio <input checked="" type="checkbox"/> Tribuna <input checked="" type="checkbox"/> Locale Toiletta <input checked="" type="checkbox"/> Locali ad uso deposito <input checked="" type="checkbox"/> Locali per consultazioni mediche <input checked="" type="checkbox"/> Lavandera <input checked="" type="checkbox"/> Uffici <input checked="" type="checkbox"/> Bar <input type="checkbox"/> Club House <input checked="" type="checkbox"/> Sala riunioni <input type="checkbox"/> Sala Stampa	
SEZIONE B. 4. RECINZIONI E MODI DI CONTENIMENTO L'impianto è dotato di delimitazioni: <input checked="" type="checkbox"/> Presente <input type="checkbox"/> Assente		Stato di conservazione: <input type="checkbox"/> Pessimo <input type="checkbox"/> Mediocre <input type="checkbox"/> Sufficiente <input checked="" type="checkbox"/> Buono <input type="checkbox"/> Ottimo	
Tipologia di confine dell'impianto: <input type="checkbox"/> Muratura <input type="checkbox"/> Laterizi <input checked="" type="checkbox"/> Rete metallica <input type="checkbox"/> Ferro battuto/gnisa <input type="checkbox"/> Metallo <input type="checkbox"/> Legno <input type="checkbox"/> Pietra		SEZIONE B. 7. CONTENITORI PER RIFIUTI Presenza di contenitori per rifiuti: <input checked="" type="checkbox"/> Presente <input type="checkbox"/> Assente	
Stato di conservazione: <input type="checkbox"/> Pessimo <input type="checkbox"/> Mediocre <input type="checkbox"/> Sufficiente <input checked="" type="checkbox"/> Buono <input type="checkbox"/> Ottimo		Tipologia dei contenitori: <input type="checkbox"/> Cestini <input type="checkbox"/> Raccolta rifiuti ingombranti <input type="checkbox"/> Raccolta mista <input checked="" type="checkbox"/> Cassonetti differenziati esterni al complesso <input type="checkbox"/> Cassonetti differenziati interni al complesso	
Allegato: <input checked="" type="checkbox"/> SÌ <input type="checkbox"/> NO		Stato di conservazione: <input type="checkbox"/> Pessimo <input type="checkbox"/> Mediocre <input type="checkbox"/> Sufficiente <input checked="" type="checkbox"/> Buono <input type="checkbox"/> Ottimo	
Allegato: <input checked="" type="checkbox"/> SÌ <input type="checkbox"/> NO		Allegato: <input checked="" type="checkbox"/> SÌ <input type="checkbox"/> NO	

KICK AWAY spazi del domani
Rilevamento delle caratteristiche architettoniche, tipologiche e d'uso dei complessi sportivi

SCHEDA COMPLESSO SPORTIVO

Denominazione complesso sportivo: CAMPO SPORTIVO GREVIGIANA

SEZIONE C: 1. EDIFICIO E FUNZIONE

Tipologia funzionale:
 Biglietteria Spogliatoio Tribuna
 Locale Tecnico Locali ad uso deposito
 Locali per consultazioni mediche Lavanderia
 Office Bar Club House
 Sale riunioni Sala Stampa

Presenza di più volumi con la stessa destinazione: sì no

Stato Aggregativo:
 Blocco isolato Integrazioni insieme ad altri volumi

Anno di costruzione: 1992
Anno ultima ristrutturazione: XXXX

SEZIONE C: 2. INFORMAZIONI GENERALI DELL'EDIFICIO

Lunghezza (m): 54,25 **Larghezza (m):** 8,90

Superficie (mq): 482,82

Grado di utilizzo:
 In uso temporale In uso permanente In abbandono

Condizioni della tipologia architettonica:
 Originale
 Modificata (grado leggero) con interventi su finiture, facciate, materiali, infissi, manto di copertura
 Trasformata (grado medio) con interventi su elementi parziali quali tetto, facciate, aperture
 Alterata (grado notevole) con interventi sulla struttura originaria quali sistema costruttivo, volume, facciate, aperture, tetto

Stato di Conservazione:
 Buono necessita solo di interventi di manutenzione
 Discreto necessita di interventi su parti di edificio
 Pessimo necessita di interventi sull'intera struttura

Degrado:
 Dei materiali Tipologici Architettonico Nullo

Stato Iniziale Stato Intermedio
 Stato Avanzato Stato Irreversibile

Livello Puntuale Livello Diffuso

SEZIONE C: 3. CARATTERISTICHE STRUTTURALI

Tipologia strutturale:
 Muratura Cemento Armato Acciaio
 Mista Prefabbricato XLam

Tipologia del sistema resistente:
 Struttura intelaiata a travi e pilastri
 Gettato in opera a setti
 Pannelli prefabbricati portanti
 Prefabbricato travi e pilastri
 C.A. e muratura portante
 Pietrame irregolare
 Pietrame con ricorsi
 Pietra squadrata - blocchi etc
 Blocchi laterizi in pieno, semipieno e rivolo
 Mattoni

Tipologia dei tamponamenti esterni:
 Murature laterizio monostato Murature Miste
 Murature in laterizio a doppio strato
 Pannelli prefabbricati Parete ventilata
 Elementi verticali in c.a. Elementi verticali in alluminio

Finitura e rivestimenti:
 Intonaco liscio Intonaco ruvido Intonaco grezzo
 Sasso Legno verniciato Legno Naturale
 Latticini Assente

SEZIONE C: 4. INFISSI

Trattamento aperture esterne ed interne:
 Serramenti in Legno Tamponature in Legno
 Serramenti in Alluminio Serramenti in Legno
 Serramenti in PVC Inferriati
 Serramenti in Ferro Invernate Saracinesche
 Rotolanti Assenti

Stato di conservazione degli elementi copertura:
 Pessimo Mediocre Sufficiente Buono Ottimo

SEZIONE C: 5. COPERTURA

Morfologia della copertura:
 Piana Padiglione Falde Mista

Tipologia più significative delle coperture:
 Copertura non isolata non ventilata
 Copertura isolata non ventilata
 Copertura non isolata ventilata
 Copertura isolata ventilata

KICK AWAY spazi del domani
Rilevamento delle caratteristiche architettoniche, tipologiche e d'uso dei complessi sportivi

SCHEDA COMPLESSO SPORTIVO

Denominazione complesso sportivo: CAMPO SPORTIVO GREVIGIANA

SEZIONE C: 6. COPERTURA

Tipologia delle strutture orizzontali - coperture:
 Travetti in c.a. tavelloni Laterocemento o solette in c.a.
 Puntelle metalliche e tavelloni Legno
 Travetti in c.a. e lamiera grecata Acciaio e lamiera grecata

Manto di copertura:
 Esterno Cemento Latticini
 Pietra Plastica Assente

Accessori in copertura:
 Cornicioni Abbaini Finestre in falda
 Antenne Asti per bandiere Pannelli solari-fotovoltaici

Stato di conservazione della copertura:
 Pessimo Mediocre Sufficiente Buono Ottimo

SEZIONE C: 7. RETI TECNOLOGICHE E IMPIANTI

Tipologia della segnaletica:
 Contatori Luce, Gas, Acqua
 Cavi elettrici
 Impianti di condizionamento
 Telecomare
 Cabina elettrica a bassa/media tensione
 Centrale termica
 Canna fumaria
 Allarmi

Stato di conservazione:
 Pessimo Mediocre Sufficiente Buono Ottimo

Allegato: s. sì no

Impianto idrico-sanitario:
 Rete potabile Vasca di accumulo
 Pozzo Assente

Impianto fognario:
 Rete fognaria pubblica Infiltrati
 A dispersione Assente

Impianto elettrico:
 Rete pubblica Pannelli solari-fotovoltaici
 Assente

Tipologia del condizionamento:
 Riscaldamento e raffrescamento Solo raffrescamento
 Solo riscaldamento Assente

Impianto acclimazione:
 Gas-Metano Uniblo
 GPL Pannelli Solari
 Legno/Palle

SEZIONE C: 8. SPOGLIATOIO ARBITRI ED ISTRUTTORI

Lo spogliatoio è in comune con altri spazi: sì no

Lo spazio è accessibile a persone disabili: sì no

Spogliatoi per arbitri e istruttori: sì no

spogliatoi: 1 Superficie spogliatoi arb/istr: mq: -

In comune con altri spazi: sì no

Docce per spogliatoi arbitri/istr: sì no

n. docce: sì no

Le docce degli spogl. sono accessibili ai disabili: sì no

WC donne: sì no

n. WC: sì no

In comune con altri spazi: sì no

WC uomini: sì no

n. WC: sì no

In comune con altri spazi: sì no

WC disabili: sì no

n. WC: sì no

In comune con altri spazi: sì no

SEZIONE C: 9. SPOGLIATOIO ATLETI

Lo spogliatoio è in comune con altri spazi: sì no

Lo spazio è accessibile agli atleti disabili: sì no

Spogliatoi per atleti: sì no

spogliatoi: 4 Superficie spogliatoi arb/istr: mq: -

In comune con altri spazi: sì no

Docce per spogliatoi atleti: sì no

n. docce: sì no

Le docce degli spogl. sono accessibili ai disabili: sì no

WC donne: sì no

n. WC: sì no

In comune con altri spazi: sì no

WC uomini: sì no

n. WC: sì no

In comune con altri spazi: sì no

WC disabili: sì no

n. WC: sì no

In comune con altri spazi: sì no

KICK AWAY spazi del domani		SCHEMA COMPLESSO SPORTIVO	
Rilevamento delle caratteristiche architettoniche, tipologiche e d'uso dei complessi sportivi			
Denominazione complesso sportivo: CAMPO SPORTIVO GREVIGIANA			
SEZIONE D: 1 - ATTIVITÀ SPORTIVE CHE UTILIZZANO L'IMPIANTO E FEDERAZIONI			
Lo spazio è: <input type="checkbox"/> esclusivo <input type="checkbox"/> condiviso		Omologazione Federazione: <input type="checkbox"/> S <input type="checkbox"/> SI <input type="checkbox"/> NO	
Tipologia delle attività sportive:			
<input type="checkbox"/> ARMI SPORTIVE DA CACCIA FIDASC <input type="checkbox"/> ARRAMPICATA SPORTIVA FASI <input type="checkbox"/> ATLETICA LEGGERA FIDAL <input type="checkbox"/> ATTIVITÀ GINNICO MOTORIA <input type="checkbox"/> AUTOMOBILISMO - PISTA ACI <input type="checkbox"/> BADMINTON FIBA <input type="checkbox"/> BASEBALL FIBS <input type="checkbox"/> BASEBALL - SOFTBALL FIBS <input type="checkbox"/> BILIARDO SPORTIVO FIBIS <input type="checkbox"/> BOCCIE FIB <input type="checkbox"/> BOWLING FIBS <input checked="" type="checkbox"/> CALCIO A 11 FIGC <input type="checkbox"/> CALCIO A 5 FIGC <input type="checkbox"/> CANOA KAYAK FICK <input type="checkbox"/> CANOA KAYAK - POLO FICK <input type="checkbox"/> CANOA KAYAK - VELOCITÀ FICK <input type="checkbox"/> CANOTTAGGIO FIC <input type="checkbox"/> CICLISMO - BMX FCI <input type="checkbox"/> CICLISMO - CICLOCROSS FCI <input type="checkbox"/> CICLISMO - MOUNTAINBIKE FCI <input type="checkbox"/> CICLISMO - PISTA FCI <input type="checkbox"/> CRICKET FCI <input type="checkbox"/> DANZA SPORTIVA FIDS <input type="checkbox"/> FITNESS <input type="checkbox"/> FOOTBALL AMERICANO FIDAF <input type="checkbox"/> GINNASTICA - ARTISTICA FGI <input type="checkbox"/> GINNASTICA - RITMICA FGI <input type="checkbox"/> GOLF FIG <input type="checkbox"/> HOCKEY - PISTA FHP <input type="checkbox"/> HOCKEY - IN LINE FHP <input type="checkbox"/> HOCKEY PRATO FHE <input type="checkbox"/> JUDO FITTA KARATE ARTI MARZIALI FULKAM <input type="checkbox"/> KICKBOXING FIKBMS <input type="checkbox"/> KUNG FU Fwuk <input type="checkbox"/> MOTOCICLISTICA - CROSS FMI	<input type="checkbox"/> MOTOCICLISTICA - PISTA FMI <input type="checkbox"/> MONTANALPICA FIM <input type="checkbox"/> NUOTO FIN <input type="checkbox"/> NUOTO - FONDO FIN <input type="checkbox"/> NUOTO - PALLANUOTO FIN <input type="checkbox"/> NUOTO - SINCRON FIN <input type="checkbox"/> NUOTO - TUFFI FIN <input type="checkbox"/> ORIENTAMENTO FISO <input type="checkbox"/> PALLA TAMBURELLO FITP <input type="checkbox"/> PALLACANESTRO FIP <input type="checkbox"/> PALLAMANO FIGH <input type="checkbox"/> PALLAPUGNO FIPAP <input type="checkbox"/> 48 PALLAVOLO FIPAV <input type="checkbox"/> PALLAVOLO - BEACHVOLLEY FIPAV <input type="checkbox"/> PATTINAGGIO ROTELLE - ARTISTICO FRIIP <input type="checkbox"/> PATTINAGGIO ROTELLE - CORSA PISTA FRIIP <input type="checkbox"/> PATTINAGGIO ROTELLE - CORSA STRADA FRIIP <input type="checkbox"/> PATTINAGGIO ROTELLE - SKATEBOARD FRIIP <input type="checkbox"/> PERCORSI VITA <input type="checkbox"/> PESCA SPORTIVA E ATTIVITÀ SIBRACQUE FIPSAF <input type="checkbox"/> PESCE CULTURA FISICA FIPF <input type="checkbox"/> PISTE CICLABILI <input type="checkbox"/> PUGILISTICA FIT <input type="checkbox"/> RAFFINO FIRAIF <input type="checkbox"/> RUGBY FIR <input type="checkbox"/> SCHERMA FIS <input type="checkbox"/> SCI NAUTICO FISW <input type="checkbox"/> SPORT AERONAUTICI AeCI <input type="checkbox"/> SPORT DEL GHIACCIO - CURLING FISG	<input type="checkbox"/> SPORT DEL GHIACCIO - HOCKEY FISG <input type="checkbox"/> SPORT DEL GHIACCIO - PATTINAGGIO FIGURA FISG <input type="checkbox"/> SPORT DEL GHIACCIO - PATTINAGGIO VELOCITÀ FISG <input type="checkbox"/> SPORT DEL GHIACCIO - STOCK SPORT FISG <input type="checkbox"/> SPORT EQUESTRI FISE <input type="checkbox"/> SPORT EQUESTRI - POLI FISE <input type="checkbox"/> SPORT INVERNALI - BIATLON FISI <input type="checkbox"/> SPORT INVERNALI - BOB FISG <input type="checkbox"/> SPORT INVERNALI - SCI DISCESA FISI <input type="checkbox"/> SPORT INVERNALI - SCI FONDO FISI <input type="checkbox"/> SPORT INVERNALI - SCI SÁLTO FISI <input type="checkbox"/> SPORT INVERNALI - SLITTINO FISI <input type="checkbox"/> SPORT INVERNALI - SNOWBOARD FISI <input type="checkbox"/> SQUASH FIBS <input type="checkbox"/> TAEKWONDO FITA <input type="checkbox"/> TENNIS FIT <input type="checkbox"/> TENNIS - BEACHTENNIS FIT <input type="checkbox"/> TENNISTAVOLO FITCT <input type="checkbox"/> TIRO A SEGNO UTIS <input type="checkbox"/> TIRO A VOLO FITAV <input type="checkbox"/> TIRO CON L'ARCO FITAro <input type="checkbox"/> TIRO DINAMICO SPORTIVO FITDS <input type="checkbox"/> VELA FITV <input type="checkbox"/> ALTRI SPAZI	
SEZIONE D: 2 - SERVIZI PER IL PUBBLICO			
Lo spazio prevede la presenza di pubblico: <input type="checkbox"/> S <input type="checkbox"/> SI <input type="checkbox"/> NO			
Sono presenti tribune con posti a sedere: <input type="checkbox"/> S <input type="checkbox"/> SI <input type="checkbox"/> NO n. tribune: 1 n. posti: 4		In comune con altri spazi: <input type="checkbox"/> S <input type="checkbox"/> SI <input type="checkbox"/> NO	
Le tribune sono accessibili agli spettatori disabili: <input type="checkbox"/> S <input type="checkbox"/> SI <input type="checkbox"/> NO			
Sono presenti specifici spazi per i disabili: <input type="checkbox"/> S <input type="checkbox"/> SI <input type="checkbox"/> NO n. posti dedicati: -		In comune con altri spazi: <input type="checkbox"/> S <input type="checkbox"/> SI <input type="checkbox"/> NO	
WC uomini: <input type="checkbox"/> S <input type="checkbox"/> SI <input type="checkbox"/> NO	n. WC: -	In comune con altri spazi: <input type="checkbox"/> S <input type="checkbox"/> SI <input type="checkbox"/> NO	
WC donne: <input type="checkbox"/> S <input type="checkbox"/> SI <input type="checkbox"/> NO	n. WC: -	In comune con altri spazi: <input type="checkbox"/> S <input type="checkbox"/> SI <input type="checkbox"/> NO	
WC disabili: <input type="checkbox"/> S <input type="checkbox"/> SI <input type="checkbox"/> NO	n. WC: -	In comune con altri spazi: <input type="checkbox"/> S <input type="checkbox"/> SI <input type="checkbox"/> NO	

KICK AWAY spazi del domani		SCHEMA COMPLESSO SPORTIVO	
Rilevamento delle caratteristiche architettoniche, tipologiche e d'uso dei complessi sportivi			
Denominazione complesso sportivo: CAMPO SPORTIVO GREVIGIANA			
SEZIONE D: 3 - SPAZI DI ATTIVITÀ			
Tipologia: CALCIO 11	Superficie (mq): 6872,25	Lunghezza (m): 105,00	Larghezza (m): 65,45
Anno di costruzione: 1949	Anno ultima ristrutturazione: 1992		Pavimentazione:
Lo spazio è accessibile agli atleti disabili: <input type="checkbox"/> S <input type="checkbox"/> SI <input type="checkbox"/> NO			
Data omologazione: - Fine omologazione: -			
Tipo d'illuminazione: <input type="checkbox"/> naturale <input type="checkbox"/> artificiale <input checked="" type="checkbox"/> naturale/artificiale Lux: ---			
Condizionamento: <input type="checkbox"/> S <input type="checkbox"/> SI <input type="checkbox"/> NO		Copertura: <input type="checkbox"/> S <input type="checkbox"/> SI <input type="checkbox"/> NO	
Tipologia del condizionamento:		Tipologia della copertura:	
<input type="checkbox"/> Riscaldamento e raffrescamento		<input type="checkbox"/> senza copertura	
<input type="checkbox"/> Solo raffrescamento		<input type="checkbox"/> copertura parziale	
<input type="checkbox"/> Solo riscaldamento		<input type="checkbox"/> copertura mobile	
SEZIONE D: 4 - UTILIZZO SPAZIO ATTIVITÀ			
Lo spazio è funzionante: <input checked="" type="checkbox"/> S <input type="checkbox"/> SI <input type="checkbox"/> NO			
Se NO causa del non/parziale utilizzo:			
<input type="checkbox"/> Impianto non agibile	<input type="checkbox"/> Stato di conservazione insufficiente	<input type="checkbox"/> Mancanza di utenti	
<input type="checkbox"/> Impianto non adeguato alle norme di sicurezza/igiene	<input type="checkbox"/> Danneggiamento per eventi eccezionali	<input type="checkbox"/> Altri costi di gestione	
	<input type="checkbox"/> Lavori in corso d'opera	<input type="checkbox"/> Altro	
Giorni funzionamento anno: 230		Ore funzionamento giorno: 7	
CATEGORIE UTENTI			
Scuole	UTENTI/ANNO	GG/ANNO	ORE/GG
S.S. delle FSN	_____	_____	_____
S.S. EPS	_____	_____	_____
Gruppi sportivi Militari	_____	_____	_____
Utenti con libero accesso	_____	_____	_____

KICK AWAY spazi del domani
Rilevamento delle caratteristiche architettoniche, ipologiche e d'uso dei complessi sportivi

SCHEDA COMPLESSO SPORTIVO

Denominazione complesso sportivo: CAMPO SPORTIVO GREVIGIANA

SCHEDA COMPLESSO SPORTIVO

SPAZI DI ATTIVITA' - INFORMAZIONI RELATIVE ALLA PRATICA SPORTIVA

SEZIONE D.3 - SPAZI DI ATTIVITA'

Tipologia: **CALCIO 11** Superfici (mq): 5841,00 Lunghezza (m): 99,00 Larghezza (m): 59,00

Anno di costruzione: - Anno ultima ristrutturazione: -

Lo spazio è accessibile agli atleti disabili: SI NO

Data omologazione: - Fine omologazione: -

Tipo d'illuminazione: naturale artificiale naturale/artificiale Lux: ---

Condizionamento: SI NO

Tipologia del condizionamento:

- Riscaldamento e raffreddamento
- Solo raffreddamento
- Solo riscaldamento

SEZIONE D.4 - UTILIZZO SPAZIO ATTIVITA'

Lo spazio è funzionante: SI NO

Se NO causa del non/parziale utilizzo:

- Impianto non agibile
- Impianto non adeguato alle norme di sicurezza/igiene
- Stato di conservazione insufficiente
- Danneggiamento per eventi eccezionali
- Lavori in corso d'opera
- Mancanza di utenti
- Altri costi di gestione
- Altro

Giorno funzionamento anno: 255 Ore funzionamento giorno: 7

CATEGORIE UTENTI	UTENTI/ANNO	GG/ANNO	ORE/GG	ORE/SPORT/ANNO
Scuole	_____	_____	_____	_____
S.S. delle FSN	_____	_____	_____	_____
S.S. EPS	_____	_____	_____	_____
Gruppi sportivi Militari	_____	_____	_____	_____
Utenti con libero accesso	_____	_____	_____	_____

KICK AWAY spazi del domani
Rilevamento delle caratteristiche architettoniche, ipologiche e d'uso dei complessi sportivi

SCHEDA COMPLESSO SPORTIVO

Denominazione complesso sportivo: CAMPO SPORTIVO GREVIGIANA

SCHEDA COMPLESSO SPORTIVO

SPAZI DI ATTIVITA' - INFORMAZIONI RELATIVE ALLA PRATICA SPORTIVA

SEZIONE E.1 - VALUTAZIONE PERCETTIVA

Ostacoli e/o impedimenti fisici: "Barriere Fisiche":

- Spogliatoi suddivisi per in più parti che costringono e che impediscono libertà di muoversi lo spazio
- Superfici e realizzazioni abusive che fanno modificare l'originario impianto e i percorsi
- Elementi impalcature temporanee presenti nel complesso sportivo che creano difficoltà di spostamento
- Dislivelli e mancanza di tampe e collegamenti
- Altezza inadeguata, carente o eccessiva di oggetti, sensori o altro

Barriere percettive:

- Assenza/mancanza di percezione/visibilità di punti di riferimento chiari per orientarsi nel complesso sportivo
- Assenza/mancanza di percezione/visibilità di accorgimenti per la riconoscibilità dei luoghi
- Assenza/mancanza di percezione/visibilità di segnalazione di percorso di zone off-limits

Situazioni che contribuiscono "fonti di pericolo" o "disagio":

- Assenza o grado insufficiente d'illuminazione
- Pavimentazione di collegamento delle aree sconnesse
- Presenza di ostacoli permanenti nelle aree di collegamento
- Presenza di strutture mobili nelle aree di collegamento
- Lavori edili non segnalati
- Impianti elettrici non protetti o non a norma
- Complesso sportivo con evidenti carenze e degrado
- Lampioni a palo
- Puntali d'acqua
- Pavimentazioni sdrucciolevoli
- Alberi e vegetazione particolarmente ingombrante o pericolosa
- Pozzetti tombini tutti o aperti

SEZIONE E.2 - FATTORI DI CIVILTÀ AMBIENTALE E SOCIALE

Inciviltà ambientale e mancanza di manutenzione:

- Scritte sui muri/supporti metallici o altro
- Servizi igienici con evidenti carenze igieniche sanitarie
- Locali estremamente sporchi e con rifiuti in vista
- Vegetazione infestante
- Aree a verde non curate o abbandonate
- Mancanza di manutenzione degli arredi urbani
- Sedile e panchine danneggiate
- Condizioni di degrado delle strutture a servizio dell'impianto
- Mancata manutenzione della cartellonistica degli sponsor
- Mancata manutenzione dei locali tecnici
- Contenitori dei rifiuti danneggiati
- Mancata manutenzione dello spazio di attività

Inciviltà sociale del contesto:

- Ambiente con episodi in contrasto con i valori dello sport
- Disturbo della quiete pubblica, rumori/schiamazzi illeciti e/o notturni
- Atteggiamenti irrispettosi dei frequentatori nei confronti degli ospiti
- Complesso sportivo inserito in un contesto caratterizzato da difficoltà sociali
- Forme di inquinamento ambientale (cattivi odori, eccesso di rumore...)
- Parcheggio selvaggio di auto e moto
- Presenza di rifiuti a terra
- Accumulo di rifiuti ingombranti
- Moto e biciclette abbandonate
- Gruppi di giovani che infestano la zona
- Situazioni di episodi di microcriminalità
- Aree circostanti in evidenti condizioni di abbandono

SEZIONE E.3 - GRADO DI ATTRATTIVITÀ GENERALE

Nullo Scarso Modesto Buono Ottimo



Planimetria generale del campo sportivo

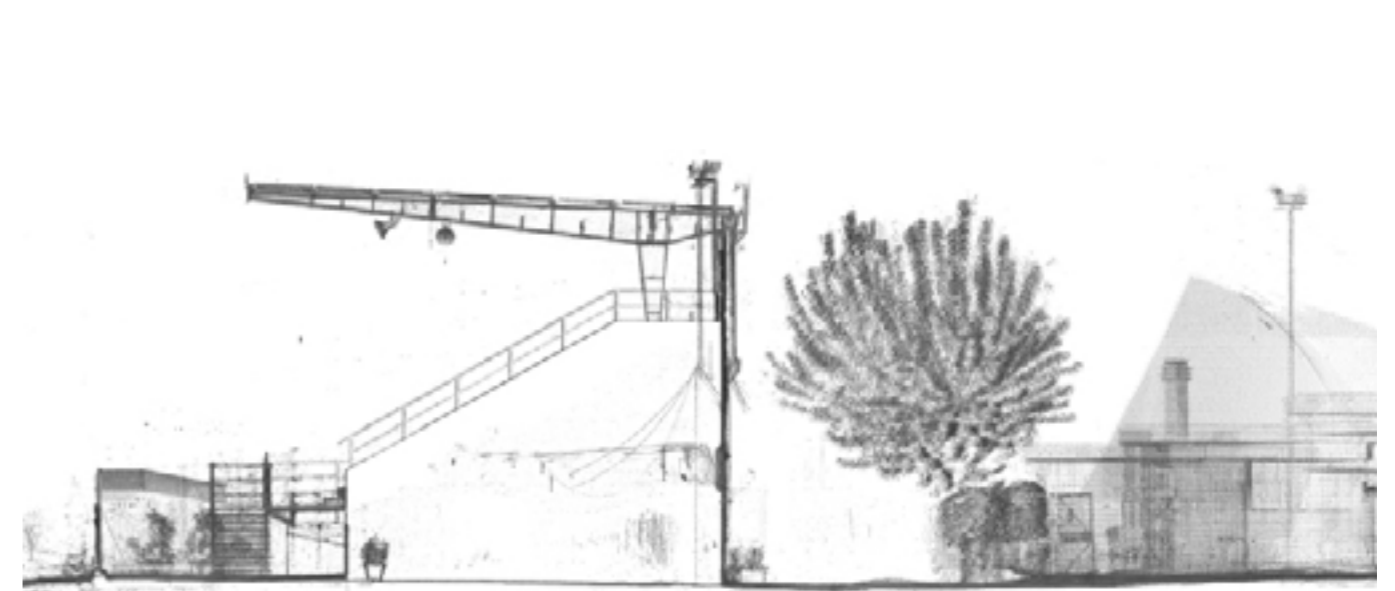

Sezione laterale del blocco della tribuna, ottenuta da snapshot della nuvola dei punti



Fotoraddrizzamento e ricalco fil di ferro della tribuna

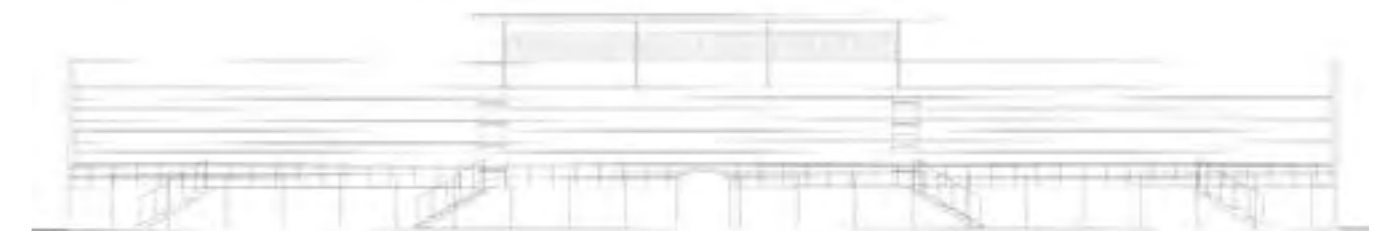



sezione ambientale dell'impianto sportivo

Il rilievo integrato dell'impianto è stato utile per il recupero delle informazioni topografiche e morfologiche degli ambienti esterni. le sezioni ambientali mostrano qualitativamente la tipologia delle strutture



rappresentazione del tunnel di collegamento tra gli spogliatoi posti nel sottotribuna e il campo di gioco, il rilievo degli alzati è stato effettuato attraverso il metodo delle coordinate cartesiane.



sezione ambientale dell'impianto sportivo

6. LA SCHEDATURA DEGLI IMPIANTI SPORTIVI, PER UNA LETTURA COMPARATA DEL PATRIMONIO

COMUNE DI GREVE IN CHIANTI - FIRENZE



6.4 Impianto Sportivo San Polo in Chianti - FI

Il Comune di Greve in Chianti è localizzato nella zona meridionale della provincia fiorentina e situato sulla via Chiantigiana, che unisce Firenze con Siena passando attraverso il suggestivo panorama del Chianti, il comune di Greve conta una superficie 169,04 chilometri quadrati e si estende tra i Monti del Chianti ed i colli fiorentini; il dislivello altimetrico va da un minimo di 130 m. s.l.m. (abitato del Ferrone) fino ad un picco massimo di 892 m. presso la vetta del Monte San Michele. Il tessuto urbano di San Polo ha subito un lentissimo sviluppo nel corso degli ultimi cinquanta anni.

Nella vista aerea del 1954 si può notare che la località si limitava ad avere solo poche abitazioni che sorgevano lungo quella che ancora oggi è la via principale. Il campo sportivo, come evidenziato, era situato in adiacenza alla strada che collega il centro a una zona più periferica.

In base a quanto riferito dal Vicepresidente dell'A.C.D.

San Polo, nel 1969 iniziarono i lavori per lo spostamento e costruzione di un nuovo campo sportivo, questo per permettere la realizzazione di un nuovo isolato destinato ad edilizia residenziale e in previsione di un ampliamento della squadra di calcio.

Dallo studio del cambiamento del tessuto urbano attraverso le viste aeree del 1996 e successive, si può notare che il tessuto edilizio ha contornato il campo sportivo su due lati. Inoltre è visibile il piccolo parcheggio realizzato all'ingresso. Vicino agli spogliatoi era stato realizzato un pallone aerostatico usato come copertura di un campo da tennis, ma essendo troppo vicino alle abitazioni occultava la vista a una buona parte degli edifici adiacenti, quindi oggi è stato dismesso.

Oggi l'impianto è utilizzato dalla società sportiva del San Polo, che nasce intorno agli anni '50, come diretta conseguenza alla realizzazione del primo campo sportivo. Una piccola realtà di paese, ma che funge da importante luogo di aggregazione dei giovani del paese.

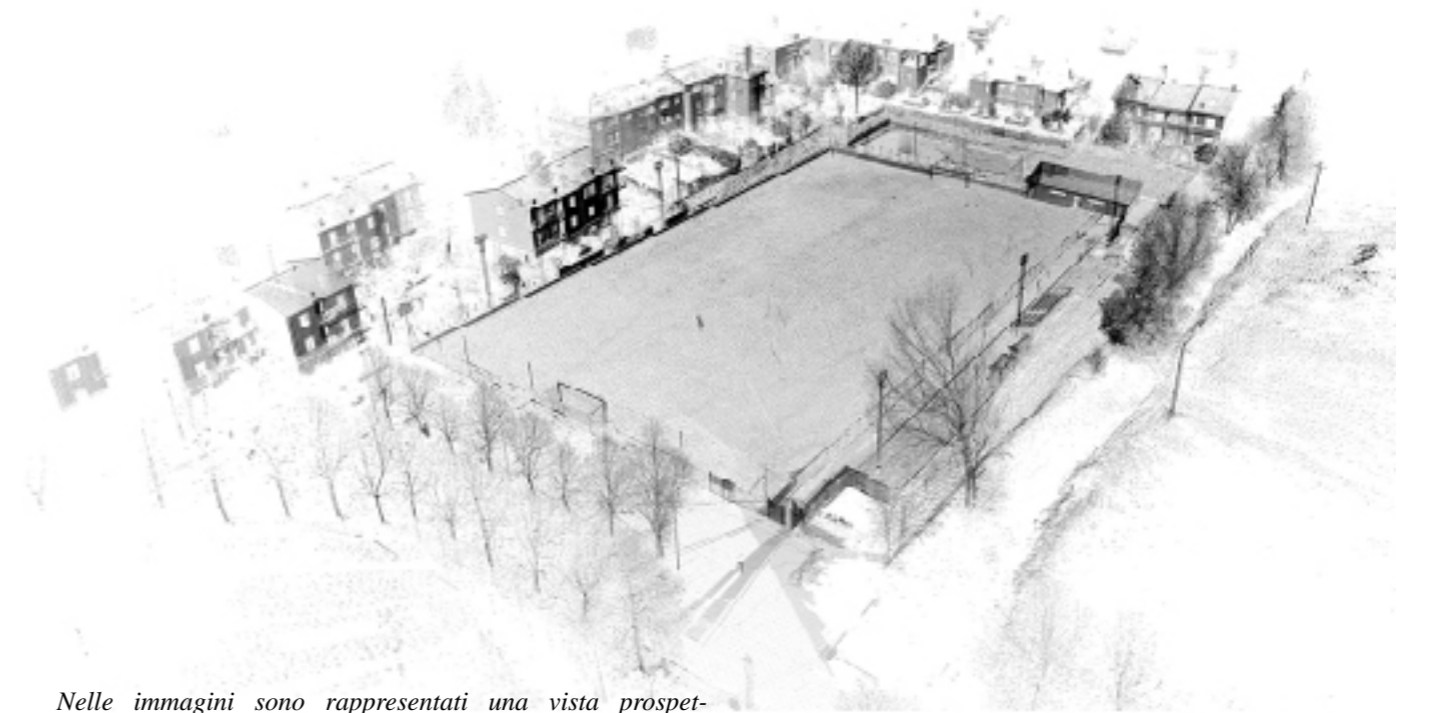







Nelle immagini sono rappresentati una vista prospettica dell'impianto, per valutarne l'inserimento nel contesto urbano e una sezione ambientale dal quale è comprensibile comprendere il rapporto con gli elementi naturali presenti nei dintorni dell'impianto.

Di fianco una proposta di intervento per dotare l'impianto di un locale ristoro con una soluzione molto economica e poco invasiva.

KICK AWAY spazi del domani		SCHEDA COMPLESSO SPORTIVO	
Rilevamento delle caratteristiche architettoniche, tipologiche e d'uso dei complessi sportivi			
Denominazione complesso sportivo:		CAMPO SPORTIVO SAN POLO	
SEZIONE A.1. NOTIZIE CENSUARIE			
Comune: GREVE IN CHIANTI	Provincia: FIRENZE	Località: SAN POLO IN CHIANTI	
Indirizzo: Via B. Cellini	N. Civico: --	CAP: 50022	
Telefono: +39 338 3416316	Fax: +39 XXXX XXXXXX	Mobile: +39 XXX XXXXXXXX	
e-mail: acdsanpolo1969@tiscali.it	web: -		
Ubicazione rispetto al centro abitato:	Inserito in un contesto:	Se inserito in contesto scolastico indicare la denominazione della scuola:	
<input checked="" type="checkbox"/> centrale	<input checked="" type="checkbox"/> indipendente		
<input type="checkbox"/> marginale	<input type="checkbox"/> scolastico		
<input type="checkbox"/> esterno	<input type="checkbox"/> turistico		
Complesso sportivo funzionante: <input checked="" type="checkbox"/> sì <input type="checkbox"/> no	Se NO causa del non/parziale utilizzo:		
Il complesso sportivo è servito da trasporti pubblici: <input type="checkbox"/> sì <input checked="" type="checkbox"/> no	<input type="checkbox"/> Impianto non agibile		
Informazioni Catastali:	<input type="checkbox"/> Impianto non adeguato alle norme sicurezza/igiene		
Foglio di mappa: XX	<input type="checkbox"/> stato di conservazione insufficiente		
Particella: XXXX-XXXX	<input type="checkbox"/> Datteggiamento per eventi eccezionali		
Subalteri: XXX-XXX-XXX	<input type="checkbox"/> Lavori in corso d'opera		
Orientamento:	<input type="checkbox"/> Mancanza di treni		
<input checked="" type="checkbox"/> W-E <input type="checkbox"/> NE-SW	<input type="checkbox"/> Altri costi di gestione		
<input checked="" type="checkbox"/> N-S <input type="checkbox"/> NW-SE	<input type="checkbox"/> Altro		
SEZIONE A.2. PROPRIETA' E GESTIONE			
Tipi di proprietà:			
<input checked="" type="checkbox"/> Amministrazione Comunale o Azienda Comunale	<input type="checkbox"/> Scuola pubblica	<input type="checkbox"/> CRAI o Circolo Aziendale di Azienda Privata	
<input type="checkbox"/> Consorzio o/o associazione di Comuni o Comunità Montana	<input type="checkbox"/> CONI - Comi Servizi	<input type="checkbox"/> Privata (di singoli o associati)	
<input type="checkbox"/> Amministrazione Provinciale	<input type="checkbox"/> Federazione Sportiva Nazionale	<input type="checkbox"/> Miscia	
<input type="checkbox"/> Amministrazione Regionale	<input type="checkbox"/> Ente di Promozione Sportiva	<input type="checkbox"/> Università pubblica	
<input type="checkbox"/> Amministrazione Statale	<input type="checkbox"/> Società Sportiva o Associazione Sportiva	<input type="checkbox"/> Università privata	
<input type="checkbox"/> Militare o categorie assimilate	<input type="checkbox"/> Enti Morali e Istituzioni Religiose	<input type="checkbox"/> Altro (categorie non indicate nella tabella)	
<input type="checkbox"/> CRAI o Circolo Aziendale di Ente Pubblico			
Denominazione del proprietario: COMUNE DI GREVE IN CHIANTI	Il proprietario gestisce l'impianto: <input type="checkbox"/> sì <input checked="" type="checkbox"/> no		
Denominazione del gestore dell'impianto: ACD SAN POLO			
Presidente: Claudio Menghetti	riferimento prima emergenza: +39 338 3416316		
Indirizzo: Via B. Cellini	N. Civico: --	CAP: 50022	
Telefono: +39 338 3416316	Fax: +39 XXXX XXXXXX	Mobile: +39 XXX XXXXXXXX	
e-mail: acdsanpolo1969@tiscali.it	web: -	Attività su Social: <input type="checkbox"/> sì <input type="checkbox"/> no	
Tipo di concessione: <input type="checkbox"/> ore <input type="checkbox"/> annuale <input checked="" type="checkbox"/> pluriennale			

KICK AWAY spazi del domani		SCHEDA COMPLESSO SPORTIVO	
Rilevamento delle caratteristiche architettoniche, tipologiche e d'uso dei complessi sportivi			
Denominazione complesso sportivo:		CAMPO SPORTIVO SAN POLO	
SEZIONE A.3. NOTIZIE GENERALI			
Tipologia di impianto:		<input type="checkbox"/> Polivalente all'aperto <input type="checkbox"/> Polivalente all'aperto e al chiuso <input checked="" type="checkbox"/> Monovalente all'aperto <input type="checkbox"/> Polivalente al chiuso <input type="checkbox"/> Monovalente all'aperto e al chiuso <input type="checkbox"/> Monovalente al chiuso	
Anno di costruzione del complesso: 1969		Anno in cui sono stati fatti gli ultimi interventi: XXXX	
Superficie complessiva (mq): 7.536 mq		Tipologia degli interventi previsti:	
Complesso sportivo funzionante: <input checked="" type="checkbox"/> sì <input type="checkbox"/> no		<input type="checkbox"/> manutenzione ordinaria <input checked="" type="checkbox"/> strutture del complesso <input checked="" type="checkbox"/> manutenzione straordinaria <input type="checkbox"/> impianti tecnologici <input type="checkbox"/> ristrutturazione edilizia <input type="checkbox"/> emblema	
Previsione di nuovi interventi: <input checked="" type="checkbox"/> sì <input type="checkbox"/> no		Interventi previsti relativi a:	
Tipologia dei lavori previsti:		<input type="checkbox"/> Adeguamento per omologazione alle norme delle Federazioni Sportive <input type="checkbox"/> Franchimazione della tipologia sportiva <input checked="" type="checkbox"/> Adeguamento impianti tecnici alle norme di sicurezza <input checked="" type="checkbox"/> Manutenzione straordinaria <input type="checkbox"/> Cambio di destinazione da sportiva ad altra non sportiva <input type="checkbox"/> Ampliamento/ristrutturazione	
SEZIONE A.4. UTILIZZI E SPAZI			
Servizi a supporto:		n. posti auto: 24	
Parcheggi:	<input checked="" type="checkbox"/> sì <input type="checkbox"/> no	n. posti auto disabili: -	
Defibrillatore:	<input type="checkbox"/> sì <input checked="" type="checkbox"/> no		
Primo soccorso:	<input type="checkbox"/> sì <input checked="" type="checkbox"/> no	n. 0	mq: 0
Magazzini:	<input checked="" type="checkbox"/> sì <input type="checkbox"/> no	n. 0	mq: 0
Uffici:	<input checked="" type="checkbox"/> sì <input type="checkbox"/> no	n. 0	mq: 0
Sala stampa:	<input type="checkbox"/> sì <input checked="" type="checkbox"/> no	n. 0	mq: 0
Locali antidoping:	<input type="checkbox"/> sì <input checked="" type="checkbox"/> no	n. 0	mq: 0
Sale muscolazione:	<input type="checkbox"/> sì <input checked="" type="checkbox"/> no	n. 0	mq: 0
Club House:	<input type="checkbox"/> sì <input checked="" type="checkbox"/> no	n. 0	mq: 0
Aule didattiche:	<input type="checkbox"/> sì <input checked="" type="checkbox"/> no	n. 0	mq: 0
Attività commerciali:	<input type="checkbox"/> sì <input checked="" type="checkbox"/> no	n. 0	mq: 0
Locali per meeting:	<input type="checkbox"/> sì <input checked="" type="checkbox"/> no	n. 0	mq: 0
Tipo di attività commerciali presenti all'interno dell'impianto:			
<input type="checkbox"/> bar			
<input type="checkbox"/> ristorante/pizzeria			
<input type="checkbox"/> negozi			
<input type="checkbox"/> altro			
SEZIONE A.5. ENERGIA E IMPIANTI			
Centrali termiche: <input checked="" type="checkbox"/> sì <input type="checkbox"/> no		potenza (Kw): -	
UtENZE elettriche (KW):		potenza (Kw): -	
Impianti di cogenerazione: <input type="checkbox"/> sì <input checked="" type="checkbox"/> no		potenza nominale (Kw): -	
Fonti rinnovabili: <input type="checkbox"/> sì <input checked="" type="checkbox"/> no		mq (solare termico): -	
Tipologia delle fonti rinnovabili:		<input type="checkbox"/> fotovoltaico <input type="checkbox"/> eolico/microeolico <input type="checkbox"/> geotermico <input type="checkbox"/> solare termico <input type="checkbox"/> idroelettrico <input type="checkbox"/> biomassa <input type="checkbox"/> altro	

KICK AWAY spazi del domani		SCHEMA COMPLESSO SPORTIVO	
Rilevamento delle caratteristiche architettoniche, tipologiche e d'uso dei complessi sportivi			
Denominazione complesso sportivo:		CAMPO SPORTIVO SAN POLO	
SEZIONE A.6. CERTIFICAZIONI			
Agibilità permanente: <input checked="" type="checkbox"/> SÌ <input type="checkbox"/> NO	Parere C.C.V.L.P.S.: <input checked="" type="checkbox"/> SÌ <input type="checkbox"/> NO	Parere C.P.V.L.P.S.: <input checked="" type="checkbox"/> SÌ <input type="checkbox"/> NO	
Parere CONI: <input checked="" type="checkbox"/> SÌ <input type="checkbox"/> NO	CPI: <input checked="" type="checkbox"/> SÌ <input type="checkbox"/> NO	Idoneità statica: <input checked="" type="checkbox"/> SÌ <input type="checkbox"/> NO	Autorizzazioni A.S.L.: <input checked="" type="checkbox"/> SÌ <input type="checkbox"/> NO
SEZIONE A.7. COSTI DI GESTIONE			
Manutenzione Straordinaria: € XX.XXX.XX	Manutenzione Ordinaria: € XX.XXX.XX		
Personale: € XX.XXX.XX	Costi gestionali: € XX.XXX.XX		
Utenza Acqua: € XX.XXX.XX	Utenza Luce: € XX.XXX.XX	Utenza Gas: € XX.XXX.XX	
SEZIONE A.8. DOCUMENTAZIONE FOTOGRAFICA			
  			
  			
  			

KICK AWAY spazi del domani		SCHEMA COMPLESSO SPORTIVO	
Rilevamento delle caratteristiche architettoniche, tipologiche e d'uso dei complessi sportivi			
Denominazione complesso sportivo:		CAMPO SPORTIVO SAN POLO	
SEZIONE B.1. STRADA E PARCHEGGIO DI ACCESSO		SEZIONE B.5. ILLUMINAZIONE DEL COMPLESSO SPORTIVO	
Presenza di parcheggio: <input checked="" type="checkbox"/> SÌ <input type="checkbox"/> NO		Presenza di torri farò: <input checked="" type="checkbox"/> Presente <input type="checkbox"/> Assente n-torri farò: 0	
Materiale della strada e/o del parcheggio: <input checked="" type="checkbox"/> Asfalto <input type="checkbox"/> Ciottolame <input type="checkbox"/> Strada bianca <input type="checkbox"/> Cemento <input type="checkbox"/> Pietra <input type="checkbox"/> Grate <input type="checkbox"/> Non definibile		Caratteristiche dell'illuminazione del complesso sportivo: <input checked="" type="checkbox"/> Fissa <input type="checkbox"/> Discontinua con zone d'ombra <input type="checkbox"/> Temporanea <input type="checkbox"/> Fittoria per qualità tipologica <input type="checkbox"/> Costante <input checked="" type="checkbox"/> Incrementata da fonti luminose	
Accessibilità e facilità nel trovare parcheggio: <input checked="" type="checkbox"/> Consente il facile accesso e buona possibilità di parcheggiare <input type="checkbox"/> Consente il facile accesso, ma non c'è buona possibilità di parcheggiare <input type="checkbox"/> Non consente facile accesso, ma c'è buona possibilità di parcheggio <input type="checkbox"/> Non consente facile accesso e non c'è buona possibilità di parcheggio		Fonti d'integrazione dell'illuminazione del complesso: <input type="checkbox"/> Illuminazione Privata <input type="checkbox"/> Insegne luminose <input checked="" type="checkbox"/> Illuminazione pubblica limitrofa al complesso	
Allegato: <input type="checkbox"/> SÌ <input type="checkbox"/> NO Stato di conservazione: <input type="checkbox"/> Pessimo <input type="checkbox"/> Mediocre <input type="checkbox"/> Sufficiente <input checked="" type="checkbox"/> Buono <input type="checkbox"/> Ottimo		Materiale delle strutture del corpo illuminante: <input type="checkbox"/> Bilaterali <input type="checkbox"/> Lampione a muro <input checked="" type="checkbox"/> Su più lati <input type="checkbox"/> Unilaterale <input checked="" type="checkbox"/> Lampioni a palo <input type="checkbox"/> Assiale <input type="checkbox"/> Luci sospese	
SEZIONE B.2. SEGNALETICA STRADALE E INDICAZIONI		Grado di illuminazione complessivo: <input type="checkbox"/> Pessimo <input type="checkbox"/> Mediocre <input type="checkbox"/> Sufficiente <input checked="" type="checkbox"/> Buono <input type="checkbox"/> Ottimo	
Presenza di Segnaletica e indicazioni: <input type="checkbox"/> Presente <input checked="" type="checkbox"/> Assente		Stato di conservazione dell'illuminazione del complesso: <input type="checkbox"/> Pessimo <input type="checkbox"/> Mediocre <input type="checkbox"/> Sufficiente <input checked="" type="checkbox"/> Buono <input type="checkbox"/> Ottimo Allegato: <input checked="" type="checkbox"/> SÌ <input type="checkbox"/> NO	
Grado di utilizzo: <input type="checkbox"/> Verticale <input type="checkbox"/> Mobile/temporanea <input type="checkbox"/> Luminosa <input type="checkbox"/> Orizzontale <input type="checkbox"/> Fissa <input type="checkbox"/> Sottra		SEZIONE B.6. ARREDO URBANO ALL'INTERNO DELL'IMPIANTO	
Stato di conservazione: <input type="checkbox"/> Pessimo <input type="checkbox"/> Mediocre <input type="checkbox"/> Sufficiente <input type="checkbox"/> Buono <input type="checkbox"/> Ottimo Allegato: <input type="checkbox"/> SÌ <input type="checkbox"/> NO		L'impianto è dotato di arredo urbano: <input checked="" type="checkbox"/> Presente <input type="checkbox"/> Assente	
SEZIONE B.3. CONFORMAZIONE FUNZIONALE DELL'IMPIANTO		Tipologia di confine dell'impianto: <input checked="" type="checkbox"/> Panchine/sedute <input type="checkbox"/> Rastrelliere per biciclette <input type="checkbox"/> Fontanelle <input type="checkbox"/> Locali per consultazioni mediche <input type="checkbox"/> Lavandini <input checked="" type="checkbox"/> Uffici <input type="checkbox"/> Bar <input type="checkbox"/> Club House <input type="checkbox"/> Sale riunioni <input type="checkbox"/> Sala Stampa	
Tipologia funzionale: <input type="checkbox"/> Biglietteria <input checked="" type="checkbox"/> Spogliatoio <input checked="" type="checkbox"/> Tribuna <input checked="" type="checkbox"/> Locale Tecnico <input checked="" type="checkbox"/> Locali ad uso deposito <input type="checkbox"/> Locali per consultazioni mediche <input type="checkbox"/> Lavandini <input checked="" type="checkbox"/> Uffici <input type="checkbox"/> Bar <input type="checkbox"/> Club House <input type="checkbox"/> Sale riunioni <input type="checkbox"/> Sala Stampa		Stato di conservazione: <input type="checkbox"/> Pessimo <input type="checkbox"/> Mediocre <input checked="" type="checkbox"/> Sufficiente <input type="checkbox"/> Buono <input type="checkbox"/> Ottimo Allegato: <input type="checkbox"/> SÌ <input type="checkbox"/> NO	
SEZIONE B.4. RECINZIONI E MUR DI CONTENIMENTO		SEZIONE B.7. CONTENITORI PER RIFIUTI	
L'impianto è dotato di delimitazioni: <input checked="" type="checkbox"/> Presente <input type="checkbox"/> Assente		Presenza di contenitori per rifiuti: <input checked="" type="checkbox"/> Presente <input type="checkbox"/> Assente	
Tipologia di confine dell'impianto: <input type="checkbox"/> Muratura <input type="checkbox"/> Laterizi <input checked="" type="checkbox"/> Rete metallica <input type="checkbox"/> Ferro battuto/ghisa <input type="checkbox"/> Metallo <input type="checkbox"/> Legno <input type="checkbox"/> Pietra		Tipologia dei contenitori: <input checked="" type="checkbox"/> Cestini <input type="checkbox"/> Raccolta rifiuti ingombranti <input type="checkbox"/> Raccolta mista <input checked="" type="checkbox"/> Cassonetti differenziati esterni al complesso <input type="checkbox"/> Cassonetti differenziati interni al complesso	
Stato di conservazione: <input type="checkbox"/> Pessimo <input type="checkbox"/> Mediocre <input checked="" type="checkbox"/> Sufficiente <input type="checkbox"/> Buono <input type="checkbox"/> Ottimo Allegato: <input checked="" type="checkbox"/> SÌ <input type="checkbox"/> NO		Stato di conservazione: <input type="checkbox"/> Pessimo <input type="checkbox"/> Mediocre <input checked="" type="checkbox"/> Sufficiente <input type="checkbox"/> Buono <input type="checkbox"/> Ottimo Allegato: <input checked="" type="checkbox"/> SÌ <input type="checkbox"/> NO	

KICK AWAY spazi del domani		SCHEMA COMPLESSO SPORTIVO	
Rilevamento delle caratteristiche architettoniche, tipologiche e d'uso dei complessi sportivi			
Denominazione complesso sportivo: CAMPO SPORTIVO SAN POLO			
SEZIONE C: 1_ EDIFICIO E FUNZIONE Tipologia funzionale: <input type="checkbox"/> Biglietteria <input checked="" type="checkbox"/> Spogliatoio <input checked="" type="checkbox"/> Tribuna <input checked="" type="checkbox"/> Locale Tecnico <input checked="" type="checkbox"/> Locali ad uso deposito <input type="checkbox"/> Locali per consultazioni mediche <input type="checkbox"/> Tavandera <input checked="" type="checkbox"/> Office <input type="checkbox"/> Bar <input type="checkbox"/> Club House <input type="checkbox"/> Sale riunioni <input type="checkbox"/> Sala Stanga		SEZIONE D: 2_ CARATTERISTICHE STRUTTURALI Tipologia strutturale: <input checked="" type="checkbox"/> Muratura <input type="checkbox"/> Cemento Armato <input type="checkbox"/> Acciaio <input type="checkbox"/> Mista <input type="checkbox"/> Prefabbricato <input type="checkbox"/> XLam.	
Tipologia del sistema resistente: <input type="checkbox"/> Struttura intelaiata a travi e pilastri <input type="checkbox"/> Gettato in opera a setti <input type="checkbox"/> Pannelli prefabbricati portanti <input type="checkbox"/> Prefabbricato travi e pilastri <input type="checkbox"/> C.A. e muratura portante <input type="checkbox"/> Pietrame irregolare <input type="checkbox"/> Pietrame con ricorsi <input type="checkbox"/> Pietra squadrata, blocchi cis <input type="checkbox"/> Blocchi laterizi pieni, semipieni e forati <input type="checkbox"/> Mattoni		Tipologia dei tamponamenti esterni: <input type="checkbox"/> Murature laterizio monostato <input type="checkbox"/> Murature Miste <input type="checkbox"/> Murature in laterizio a doppio strato <input type="checkbox"/> Pannelli prefabbricati <input type="checkbox"/> Parete ventilata <input type="checkbox"/> Elementi verticali in c.a. <input type="checkbox"/> Elementi verticali in alluminio	
SEZIONE C: 2_ INFORMAZIONI GENERALI DELL'EDIFICIO Lunghezza (m): 18,00 Larghezza (m): 5,68 Superficie (mq): 102,24 Grado di utilizzo: <input type="checkbox"/> In uso temporale <input checked="" type="checkbox"/> In uso permanente <input type="checkbox"/> In abbandono		Finitura e rivestimenti: <input type="checkbox"/> Intonaco liscio <input checked="" type="checkbox"/> Intonaco civile <input type="checkbox"/> Intonaco grezzo <input type="checkbox"/> Sasso <input type="checkbox"/> Legno verniciato <input type="checkbox"/> Legno Naturale <input type="checkbox"/> Latticini <input type="checkbox"/> Assente	
Condizioni della tipologia architettonica: <input type="checkbox"/> Originale <input type="checkbox"/> Modificata (grado Leggero) con interventi su finiture, facciate, materiali, infissi, manto di copertura <input type="checkbox"/> Trasformata (grado medio) con interventi su elementi parziali quali tetto, facciate, aperture <input type="checkbox"/> Alterata (grado notevole) con interventi sulla struttura originaria quali sistema costruttivo, volume, facciate, aperture, tetto		SEZIONE C: 4_ INFISSI Trattamento aperture esterne ed interne: <input type="checkbox"/> Serramenti in Legno <input type="checkbox"/> Tamponature in Legno <input checked="" type="checkbox"/> Serramenti in Alluminio <input type="checkbox"/> OSerranti in Legno <input type="checkbox"/> Serramenti in PVC <input checked="" type="checkbox"/> Inferriati <input type="checkbox"/> Serramenti in Ferro Invernate <input type="checkbox"/> Saracinesche <input type="checkbox"/> Rotolanti <input type="checkbox"/> Assenti	
Stato di Conservazione: <input type="checkbox"/> Buono necessita solo d'interventi di manutenzione <input type="checkbox"/> Discreto necessita di interventi su parti di edificio <input type="checkbox"/> Pessimo necessita di interventi sull'intera struttura		Stato di conservazione degli elementi copertura: <input type="checkbox"/> Pessimo <input type="checkbox"/> Mediocre <input checked="" type="checkbox"/> Sufficiente <input type="checkbox"/> Buono <input type="checkbox"/> Ottimo	
Degrado: <input checked="" type="checkbox"/> Dei materiali <input type="checkbox"/> Tipologie <input type="checkbox"/> Architettonico <input type="checkbox"/> Nullo <input type="checkbox"/> Studio Iniziale <input checked="" type="checkbox"/> Studio Intermedio <input type="checkbox"/> Studio Avanzato <input type="checkbox"/> Studio Irreversibile <input type="checkbox"/> Livello Puntuale <input checked="" type="checkbox"/> Livello Diffuso		SEZIONE C: 5_ COPERTURA Morfologia della copertura: <input type="checkbox"/> Piana <input type="checkbox"/> Padiglioni <input checked="" type="checkbox"/> Falde <input type="checkbox"/> Mista Tipologia più significative delle coperture: <input type="checkbox"/> Copertura non isolata non ventilata <input type="checkbox"/> Copertura isolata non ventilata <input type="checkbox"/> Copertura non isolata ventilata <input type="checkbox"/> Copertura isolata ventilata	

KICK AWAY spazi del domani		SCHEMA COMPLESSO SPORTIVO	
Rilevamento delle caratteristiche architettoniche, tipologiche e d'uso dei complessi sportivi			
Denominazione complesso sportivo: CAMPO SPORTIVO SAN POLO			
SEZIONE C: 6_ COPERTURA Tipologia delle strutture orizzontali - coperture: <input type="checkbox"/> Travetti in c.a. e tavelloni <input type="checkbox"/> Laterocemento o solette in c.a. <input type="checkbox"/> Puntelle metalliche e tavelloni <input type="checkbox"/> Legno <input type="checkbox"/> Travetti in c.a. e lamiera grecata <input type="checkbox"/> Acciaio e lamiera grecata		SEZIONE C: 8_ SPOGLIATOIO ARBITRI ED ISTRUTTORI Lo spogliatoio è in comune con altri spazi: <input type="checkbox"/> si <input checked="" type="checkbox"/> no Lo spazio è accessibile a persone disabili: <input type="checkbox"/> si <input checked="" type="checkbox"/> no Spogliatoi per arbitri e istruttori: spogliatoi: 1 Superficie spogliatoi arbitri/istruttori in comune con altri spazi: mq: 2,4 <input type="checkbox"/> si <input checked="" type="checkbox"/> no Docce per spogliatoi arbitri/istruttori: n. docce: - In comune con altri spazi: <input type="checkbox"/> si <input checked="" type="checkbox"/> no Le docce degli spogl. sono accessibili ai disabili: <input type="checkbox"/> si <input checked="" type="checkbox"/> no WC donne: n. WC: - In comune con altri spazi: <input type="checkbox"/> si <input checked="" type="checkbox"/> no WC uomini: n. WC: - In comune con altri spazi: <input type="checkbox"/> si <input checked="" type="checkbox"/> no WC disabili: n. WC: 4 In comune con altri spazi: <input type="checkbox"/> si <input checked="" type="checkbox"/> no	
Manto di copertura: <input checked="" type="checkbox"/> Laterizio <input type="checkbox"/> Cemento <input type="checkbox"/> Laterizi <input type="checkbox"/> Pietra <input type="checkbox"/> Plastica <input type="checkbox"/> Assente		WC uomini: n. WC: - In comune con altri spazi: <input type="checkbox"/> si <input checked="" type="checkbox"/> no WC disabili: n. WC: 4 In comune con altri spazi: <input type="checkbox"/> si <input checked="" type="checkbox"/> no	
Accessori in copertura: <input checked="" type="checkbox"/> Cornigioni <input type="checkbox"/> Abbaini <input type="checkbox"/> Finestre in falda <input checked="" type="checkbox"/> Antenne <input type="checkbox"/> Asti per bandiere <input type="checkbox"/> Pannelli solari-fotovoltaici		SEZIONE C: 9_ SPOGLIATOIO ATLETI Lo spogliatoio è in comune con altri spazi: <input type="checkbox"/> si <input checked="" type="checkbox"/> no Lo spazio è accessibile agli atleti disabili: <input type="checkbox"/> si <input checked="" type="checkbox"/> no Spogliatoi per atleti: spogliatoi: 2 Superficie spogliatoi arbitri/istruttori in comune con altri spazi: mq: 12,4 <input type="checkbox"/> si <input checked="" type="checkbox"/> no Docce per spogliatoi atleti: n. docce: - In comune con altri spazi: <input type="checkbox"/> si <input checked="" type="checkbox"/> no Le docce degli spogl. sono accessibili ai disabili: <input type="checkbox"/> si <input checked="" type="checkbox"/> no WC donne: n. WC: - In comune con altri spazi: <input type="checkbox"/> si <input checked="" type="checkbox"/> no WC uomini: n. WC: - In comune con altri spazi: <input type="checkbox"/> si <input checked="" type="checkbox"/> no WC disabili: n. WC: - In comune con altri spazi: <input type="checkbox"/> si <input checked="" type="checkbox"/> no	
Stato di conservazione della copertura: <input type="checkbox"/> Pessimo <input type="checkbox"/> Mediocre <input checked="" type="checkbox"/> Sufficiente <input type="checkbox"/> Buono <input type="checkbox"/> Ottimo		SEZIONE C: 7_ RETI TECNOLOGICHE E IMPIANTI Tipologia della segnaletica: <input type="checkbox"/> Contatori Luce, Gas, Acqua <input type="checkbox"/> Cavi elettrici <input type="checkbox"/> Impianti di condizionamento <input type="checkbox"/> Telecamere <input type="checkbox"/> Cabina elettrica a bassa/media tensione <input checked="" type="checkbox"/> Centrale termica <input type="checkbox"/> Canne fumare <input type="checkbox"/> Allarmi Stato di conservazione: <input type="checkbox"/> Pessimo <input type="checkbox"/> Mediocre <input checked="" type="checkbox"/> Sufficiente <input type="checkbox"/> Buono <input type="checkbox"/> Ottimo	
SEZIONE C: 7_ RETI TECNOLOGICHE E IMPIANTI Allegato: <input type="checkbox"/> si <input checked="" type="checkbox"/> no Impianto idrico-sanitario: <input type="checkbox"/> Rete potabile <input type="checkbox"/> Vasca di accumulo <input type="checkbox"/> Pozzo <input type="checkbox"/> Assente Impianto fognario: <input type="checkbox"/> Rete fognaria pubblica <input checked="" type="checkbox"/> Infiltr <input type="checkbox"/> A dispersione <input type="checkbox"/> Assente Impianto elettrico: <input type="checkbox"/> Rete pubblica <input type="checkbox"/> Pannelli solari-fotovoltaici <input type="checkbox"/> Assente		SEZIONE C: 10_ SPOGLIATOIO ATLETI Lo spogliatoio è in comune con altri spazi: <input type="checkbox"/> si <input checked="" type="checkbox"/> no Lo spazio è accessibile agli atleti disabili: <input type="checkbox"/> si <input checked="" type="checkbox"/> no Spogliatoi per atleti: spogliatoi: 2 Superficie spogliatoi arbitri/istruttori in comune con altri spazi: mq: 12,4 <input type="checkbox"/> si <input checked="" type="checkbox"/> no Docce per spogliatoi atleti: n. docce: - In comune con altri spazi: <input type="checkbox"/> si <input checked="" type="checkbox"/> no Le docce degli spogl. sono accessibili ai disabili: <input type="checkbox"/> si <input checked="" type="checkbox"/> no WC donne: n. WC: - In comune con altri spazi: <input type="checkbox"/> si <input checked="" type="checkbox"/> no WC uomini: n. WC: - In comune con altri spazi: <input type="checkbox"/> si <input checked="" type="checkbox"/> no WC disabili: n. WC: - In comune con altri spazi: <input type="checkbox"/> si <input checked="" type="checkbox"/> no	
Tipologia del condizionamento: <input type="checkbox"/> Riscaldamento e raffrescamento <input type="checkbox"/> Solo riscaldamento <input type="checkbox"/> Assente		SEZIONE C: 10_ SPOGLIATOIO ATLETI Lo spogliatoio è in comune con altri spazi: <input type="checkbox"/> si <input checked="" type="checkbox"/> no Lo spazio è accessibile agli atleti disabili: <input type="checkbox"/> si <input checked="" type="checkbox"/> no Spogliatoi per atleti: spogliatoi: 2 Superficie spogliatoi arbitri/istruttori in comune con altri spazi: mq: 12,4 <input type="checkbox"/> si <input checked="" type="checkbox"/> no Docce per spogliatoi atleti: n. docce: - In comune con altri spazi: <input type="checkbox"/> si <input checked="" type="checkbox"/> no Le docce degli spogl. sono accessibili ai disabili: <input type="checkbox"/> si <input checked="" type="checkbox"/> no WC donne: n. WC: - In comune con altri spazi: <input type="checkbox"/> si <input checked="" type="checkbox"/> no WC uomini: n. WC: - In comune con altri spazi: <input type="checkbox"/> si <input checked="" type="checkbox"/> no WC disabili: n. WC: - In comune con altri spazi: <input type="checkbox"/> si <input checked="" type="checkbox"/> no	
Impianto acclimazione: <input type="checkbox"/> Gas-Metano <input type="checkbox"/> Ursono <input type="checkbox"/> GPL <input type="checkbox"/> Pannelli Solari <input type="checkbox"/> Legno/Pallet		SEZIONE C: 10_ SPOGLIATOIO ATLETI Lo spogliatoio è in comune con altri spazi: <input type="checkbox"/> si <input checked="" type="checkbox"/> no Lo spazio è accessibile agli atleti disabili: <input type="checkbox"/> si <input checked="" type="checkbox"/> no Spogliatoi per atleti: spogliatoi: 2 Superficie spogliatoi arbitri/istruttori in comune con altri spazi: mq: 12,4 <input type="checkbox"/> si <input checked="" type="checkbox"/> no Docce per spogliatoi atleti: n. docce: - In comune con altri spazi: <input type="checkbox"/> si <input checked="" type="checkbox"/> no Le docce degli spogl. sono accessibili ai disabili: <input type="checkbox"/> si <input checked="" type="checkbox"/> no WC donne: n. WC: - In comune con altri spazi: <input type="checkbox"/> si <input checked="" type="checkbox"/> no WC uomini: n. WC: - In comune con altri spazi: <input type="checkbox"/> si <input checked="" type="checkbox"/> no WC disabili: n. WC: - In comune con altri spazi: <input type="checkbox"/> si <input checked="" type="checkbox"/> no	

KICK AWAY spazi del domani
Rilevamento delle caratteristiche architettoniche, tipologiche e d'uso dei complessi sportivi

SCHEDA COMPLESSO SPORTIVO

Denominazione complesso sportivo: CAMPO SPORTIVO SAN POLO

SEZIONE D.1 - ATTIVITÀ SPORTIVE CHE UTILIZZANO L'IMPIANTO E FEDERAZIONI

Lo spazio è: esclusivo condiviso

Omologazione Federazione: SI NO

Tipologia delle attività sportive:

<input type="checkbox"/> ARMI SPORTIVE DA CACCIA FIDASC	<input type="checkbox"/> MOTOCICLISTICA - PISTA FMI	<input type="checkbox"/> SPORT DEL GHIACCIO - HOCKEY FISG
<input type="checkbox"/> ARRAMPICATA SPORTIVA FASI	<input type="checkbox"/> MONTANALPICA FIM	<input type="checkbox"/> SPORT DEL GHIACCIO - PATTINAGGIO FIGURA FISO
<input type="checkbox"/> ATLETICA LEGGERA FIDAL	<input type="checkbox"/> NUOTO FIN	<input type="checkbox"/> SPORT DEL GHIACCIO - PATTINAGGIO VELOCITÀ FISG
<input type="checkbox"/> ATTIVITÀ GINNICO MOTORIA	<input type="checkbox"/> NUOTO - FONDO FIN	<input type="checkbox"/> SPORT DEL GHIACCIO - PATTINAGGIO VELOCITÀ FISG
<input type="checkbox"/> AUTOMOBILISMO - PISTA ACI	<input type="checkbox"/> NUOTO - PALLANUOTO FIN	<input type="checkbox"/> SPORT DEL GHIACCIO - PATTINAGGIO VELOCITÀ FISG
<input type="checkbox"/> BADMINTON FIBA	<input type="checkbox"/> NUOTO - SINCRON FIN	<input type="checkbox"/> SPORT DEL GHIACCIO - STOCK SPORT FISG
<input type="checkbox"/> BASEBALL FIBS	<input type="checkbox"/> NUOTO - TUFFI FIN	<input type="checkbox"/> SPORT DEL GHIACCIO - SPORT EQUESTRI FISE
<input type="checkbox"/> BASEBALL - SOFTBALL FIBS	<input type="checkbox"/> ORIENTAMENTO FISO	<input type="checkbox"/> SPORT DEL GHIACCIO - SPORT EQUESTRI - POLI FISE
<input type="checkbox"/> BILIARDO SPORTIVO FIBIS	<input type="checkbox"/> PALLA TAMBURELLO FITP	<input type="checkbox"/> SPORT INVERNALI - BIATLON FISI
<input type="checkbox"/> BOCCIE TIB	<input type="checkbox"/> PALLACANESTRO FIP	<input type="checkbox"/> SPORT INVERNALI - BOB FISL
<input type="checkbox"/> BOWLING FISB	<input type="checkbox"/> PALLAMANO FIGP	<input type="checkbox"/> SPORT INVERNALI - SCI DISCESA FISI
<input type="checkbox"/> CALCIO A 11 FIGC	<input type="checkbox"/> PALLAPUGNO FIPAP	<input type="checkbox"/> SPORT INVERNALI - SCI FONDO FISI
<input type="checkbox"/> CALCIO A 5 FIGC	<input type="checkbox"/> AS PALLAVOLO FIPAV	<input type="checkbox"/> SPORT INVERNALI - SCI SÁLTO FISI
<input type="checkbox"/> CANOA KAYAK FICK	<input type="checkbox"/> PALLAVOLO - BEACHVOLLEY FIPAV	<input type="checkbox"/> SPORT INVERNALI - SLITTINO FISI
<input type="checkbox"/> CANOA KAYAK - POLO FICK	<input type="checkbox"/> PATTINAGGIO ROTELLE - ARTISTICO FIBP	<input type="checkbox"/> SPORT INVERNALI - SNOWBOARD FISI
<input type="checkbox"/> CANOA KAYAK - VELOCITÀ FICK	<input type="checkbox"/> PATTINAGGIO ROTELLE - CORSA PISTA FIBP	<input type="checkbox"/> SQUASH FIBS
<input type="checkbox"/> CANOTTAGGIO FIC	<input type="checkbox"/> PATTINAGGIO ROTELLE - CORSA STRADA FIBP	<input type="checkbox"/> TAEKWONDO FITA
<input type="checkbox"/> CICLISMO - BMX FCI	<input type="checkbox"/> PATTINAGGIO ROTELLE - SKATEBOARD FIBP	<input type="checkbox"/> TENNIS FIT
<input type="checkbox"/> CICLISMO - CICLOCROSS FCI	<input type="checkbox"/> PERCORSI VITA	<input type="checkbox"/> TENNIS - BEACHTENNIS FIT
<input type="checkbox"/> CICLISMO - MOUNTAINBIKE FCI	<input type="checkbox"/> PESCA SPORTIVA E ATTIVITÀ SIBHACQUE FIPSAF	<input type="checkbox"/> TENNISTAVOLO FITCT
<input type="checkbox"/> CICLISMO - PISTA FCI	<input type="checkbox"/> PESCE CULTURA FISICA FIPF	<input type="checkbox"/> TIRO A SEGNO UTIS
<input type="checkbox"/> CRICKET FGI	<input type="checkbox"/> PISTE CICLABILI	<input type="checkbox"/> TIRO A VOLO FITAV
<input type="checkbox"/> DANZA SPORTIVA FIDS	<input type="checkbox"/> PUGILISTICA FITP	<input type="checkbox"/> TIRO CON L'ARCO FITAro
<input type="checkbox"/> FITNESS	<input type="checkbox"/> RAFTING FIRAf	<input type="checkbox"/> TIRO DINAMICO SPORTIVO FITDS
<input type="checkbox"/> FOOTBALL AMERICANO FIDAF	<input type="checkbox"/> RUGBY FIR	<input type="checkbox"/> VELA FIV
<input type="checkbox"/> GINNASTICA - ARTISTICA FGI	<input type="checkbox"/> SCHERMA FIS	<input type="checkbox"/> ALTRI SPAZI
<input type="checkbox"/> GINNASTICA - RITMICA FGI	<input type="checkbox"/> SCI NAUTICO FISW	
<input type="checkbox"/> GOLF FIG	<input type="checkbox"/> SPORT AERONAUTICI AeCI	
<input type="checkbox"/> HOCKEY - PISTA FIBP	<input type="checkbox"/> SPORT DEL GHIACCIO - CURLING FISG	
<input type="checkbox"/> HOCKEY - IN LINE FIBP		
<input type="checkbox"/> HOCKEY PRATO FIB		
<input type="checkbox"/> JUDO FITA KARATE ARTI MARZIALI FULKAM		
<input type="checkbox"/> KICKBOXING FIKBMS		
<input type="checkbox"/> KUNG FU FwuK		
<input type="checkbox"/> MOTOCICLISTICA - CROSS FMI		

SEZIONE D.2 - SERVIZI PER IL PUBBLICO

Lo spazio prevede la presenza di pubblico: SI NO

Sono presenti tribune con posti a sedere: SI NO n. tribune: n. posti: In comune con altri spazi: SI NO

Le tribune sono accessibili agli spettatori disabili: SI NO

Sono presenti specifici spazi per i disabili: SI NO n. posti dedicati: In comune con altri spazi: SI NO

WC uomini: SI NO n. WC: In comune con altri spazi: SI NO

WC donne: SI NO n. WC: In comune con altri spazi: SI NO

WC disabili: SI NO n. WC: In comune con altri spazi: SI NO

KICK AWAY spazi del domani
Rilevamento delle caratteristiche architettoniche, tipologiche e d'uso dei complessi sportivi

SCHEDA COMPLESSO SPORTIVO

Denominazione complesso sportivo: CAMPO SPORTIVO SAN POLO

SEZIONE D.3 - SPAZI DI ATTIVITÀ

Tipologia: **CALCIO 11** Superficie (mq): **5415,00** Lunghezza (m): **95,00** Larghezza (m): **57,00**

Anno di costruzione: **1969** Anno ultima ristrutturazione: **XXXX** Pavimentazione:

Lo spazio è accessibile agli atleti disabili: SI NO

Data omologazione: SI NO Fine omologazione: SI NO

Tipologia di pavimentazione:

Tipologia di illuminazione: naturale artificiale naturale/artificiale Lux:

Condizionamento: SI NO Copertura: SI NO

Tipologia del condizionamento:

Tipologia della copertura:

Riscaldamento e raffreddamento senza copertura

Solo raffreddamento copertura parziale

Solo riscaldamento copertura mobile

Terra (suo/su)

Erba naturale

Erba artificiale

Materiali sintetici vari

Materiali cementizi o asfaltati

Legno (parquet)

Acqua

Ghiaia (naturale)

Varie (diverse dalle precedenti)

Sabbia

SEZIONE D.4 - UTILIZZO SPAZIO ATTIVITÀ

Lo spazio è funzionante: SI NO

Se NO causa del non/parziale utilizzo:

Impianto non agibile stati di conservazione insufficiente Mancanza di utenti

Impianto non adeguato alle norme di sicurezza/igiene Danneggiamento per eventi eccezionali Altri costi di gestione

Lavori in corso d'opera Altro

Giorni funzionamento anno: **250** Ore funzionamento giorno: **6**

CATEGORIE UTENTI	UTENTI/ANNO	GG/ANNO	ORE/GG	ORE/SPORT/ANNO
Scuole				
S.S. delle FSN				
S.S. EPS				
Gruppi sportivi Militari				
Utenti con libero accesso				

SEZIONE D.5 - SERVIZI PER IL PUBBLICO

Lo spazio prevede la presenza di pubblico: SI NO

Sono presenti tribune con posti a sedere: SI NO n. tribune: n. posti: In comune con altri spazi: SI NO

Le tribune sono accessibili agli spettatori disabili: SI NO

Sono presenti specifici spazi per i disabili: SI NO n. posti dedicati: In comune con altri spazi: SI NO

WC uomini: SI NO n. WC: In comune con altri spazi: SI NO

WC donne: SI NO n. WC: In comune con altri spazi: SI NO

WC disabili: SI NO n. WC: In comune con altri spazi: SI NO



KICK AWAY spazi del domani		SCHEDA COMPLESSO SPORTIVO	
Ritrovamento delle caratteristiche architettoniche, tipologiche e d'uso dei complessi sportivi			
Denominazione complesso sportivo:		CAMPO SPORTIVO SAN POLO	
SEZIONE E.1. VALUTAZIONE PERCETTIVA			
Ostacoli e/o impedimenti fisici: "Barriere Fisiche":			
<input type="checkbox"/> Spogliatoi suddivisi in più parti che costringono e che impediscono facilità di utilizzare lo spazio <input type="checkbox"/> Superfici e realizzazioni abusive che hanno modificato l'originario impianto e i percorsi <input type="checkbox"/> Cambiamenti temporanei presenti nel complesso sportivo che creano difficoltà di spostamento <input type="checkbox"/> Dislivelli e mancanza di rampe e collegamenti <input type="checkbox"/> Altezza inadeguata, curvato o eccessiva di oggetti, sentieri o altro			
Barriere percettive:			
<input type="checkbox"/> Assenza/mancanza di percezione visibilità di punti di riferimento chiari per orientarsi nel complesso sportivo <input type="checkbox"/> Assenza/mancanza di percezione visibilità di accorgimenti per la riconoscibilità dei luoghi <input type="checkbox"/> Assenza/mancanza di percezione visibilità di segnalazione di pericoli o di zone off-limit			
Situazioni che contribuiscono "fonti di pericolo" o "disagio"			
<input type="checkbox"/> Assenza o grado insufficiente d'illuminazione <input type="checkbox"/> Pavimentazione di collegamento delle aree scosmesse <input checked="" type="checkbox"/> Presenza di ostacoli permanenti nelle aree di collegamento <input type="checkbox"/> Presenza di strutture mobili nelle aree di collegamento <input type="checkbox"/> Lavori edili non segnalati <input type="checkbox"/> Impianti elettrici non protetti o non a norma			
		<input checked="" type="checkbox"/> Il complesso sportivo con evidenti carenze e degradato <input type="checkbox"/> Lampioni a palo <input type="checkbox"/> Perdite d'acqua <input type="checkbox"/> Pavimentazioni sconciolate <input type="checkbox"/> Alberi e vegetazione particolarmente ingombrante e/o pericolosi <input type="checkbox"/> Pozzetti/tombini tutti e/o aperti	
SEZIONE E.2. FATTORI DI CIVILTÀ AMBIENTALE E SOCIALE			
Inciività ambientale e mancanza di manutenzione:			
<input type="checkbox"/> Scritte sui muri/supporti metallici o altro <input type="checkbox"/> Servizi igienici non evidenti carenze igieniche sanitarie <input checked="" type="checkbox"/> Locali estremamente sporchi e con rifiuti in vista <input type="checkbox"/> Vegetazione infestante <input checked="" type="checkbox"/> Aree a verde non curate o abbandonate <input checked="" type="checkbox"/> Mancanza di manutenzione degli arredi urbani			
		<input checked="" type="checkbox"/> Sedute e panchine danneggiate <input checked="" type="checkbox"/> Condizioni di degrado delle strutture a servizio dell'impianto <input type="checkbox"/> Mancata manutenzione della cartellonistica degli sponsor <input type="checkbox"/> Mancata manutenzione dei locali tecnici <input type="checkbox"/> Contenitori dei rifiuti danneggiati <input type="checkbox"/> Mancata manutenzione dello spazio di attività	
Inciività sociale del contesto			
<input type="checkbox"/> Ambiente con episodi in contrasto con i valori dello sport <input type="checkbox"/> Disturbo della quiete pubblica, rumori/schiamazzi diurni e/o notturni <input type="checkbox"/> Arruamenti irrispettosi dei frequentatori nei confronti degli ospiti <input type="checkbox"/> Complesso sportivo inserito in un contesto caratterizzato da difficoltà sociali <input type="checkbox"/> Forni di inquinamento ambientale (cattivi odori, eccesso di rumore...) <input type="checkbox"/> Parcheggio selvaggio di auto e moto			
		<input type="checkbox"/> Presenza di rifiuti a terra <input checked="" type="checkbox"/> Accumulo di rifiuti ingombranti <input type="checkbox"/> Moto e biciclette abbandonate <input type="checkbox"/> Gruppi di giovani che infastidiscono la gente <input type="checkbox"/> Situazioni di episodi di microcriminalità <input checked="" type="checkbox"/> Area circostante in evidenti condizioni di abbandono	
SEZIONE E.3. GRADO DI ATTRATTIVITÀ GENERALE			
<input type="checkbox"/> Nullo <input type="checkbox"/> Scarso <input checked="" type="checkbox"/> Modesto <input type="checkbox"/> Buono <input type="checkbox"/> Ottimo			

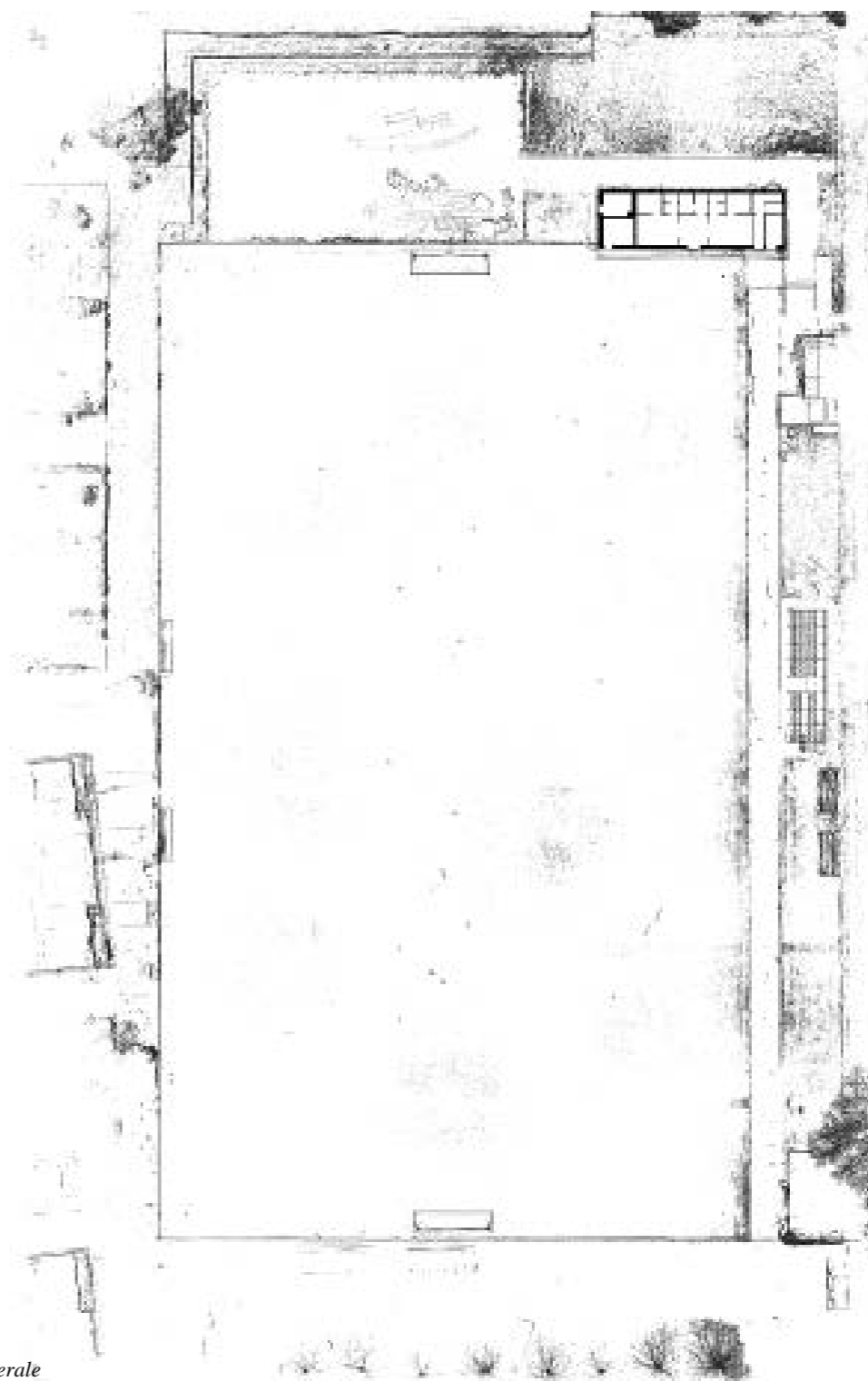

Planimetria Generale



Distante circa 15 chilometri dal capoluogo comunale, è raggiungibile percorrendo la SP 119 del Palagione oppure la SP57 partendo da Firenze. Conta una popolazione di circa 1000 abitanti equamente distribuiti tra maschi e femmine anche se l'età media è superiore ai 60 anni. Il nucleo abitativo si sviluppa lungo l'asse principale costituito dalla SP57, è caratterizzato da un agglomerato urbano abbastanza compatto nel centro e che tende a diradarsi ai margini della frazione, il sistema edilizio caratterizzante è quello della villa a schiera posizionata lungo le principali vie di comunicazione con gli altri centri.

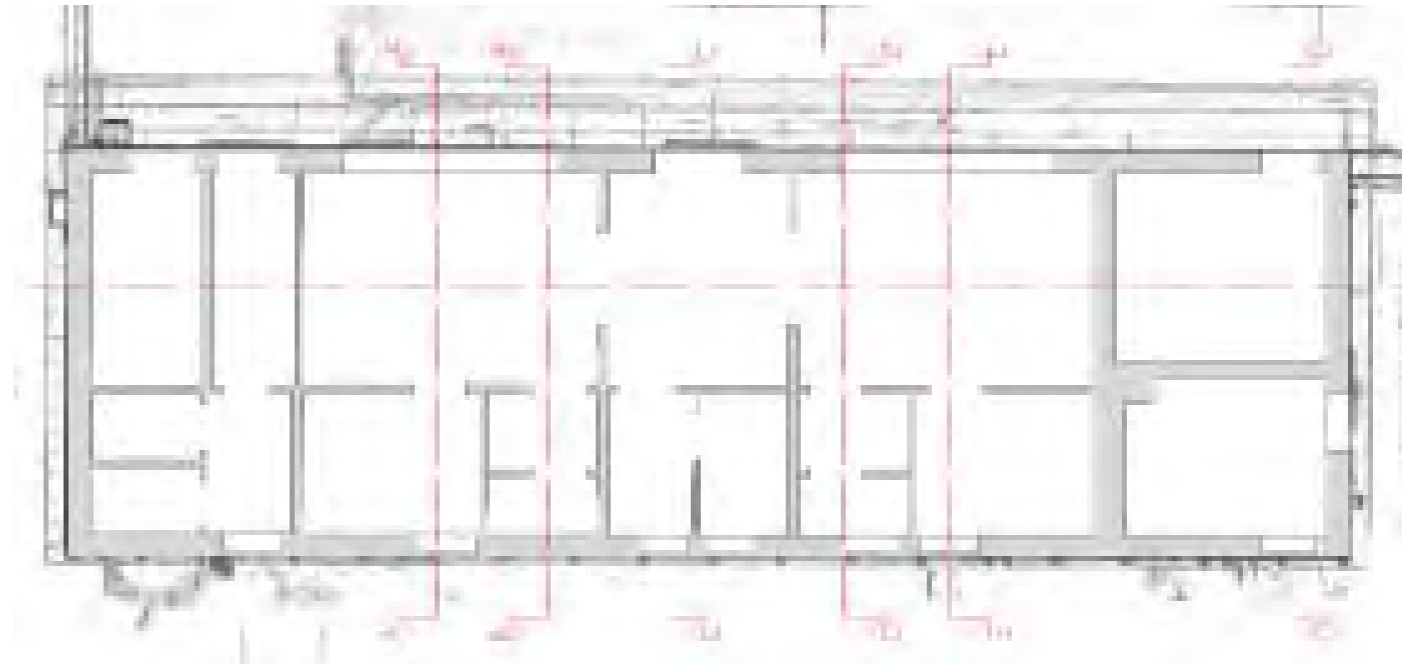

Attraverso il fotorelevamento, applicato alla elaborazione del rilievo integrato mediante laser scanner, sono stati eseguiti i prospetti delle maggiori strutture edilizie presenti nell'impianto.

Progetto di Recupero del Campo Sportivo di San Polo in Chianti

Il progetto è suddiviso in tre operazioni principali:
1) Recupero e Ristrutturazione degli spogliatoi
2) Costruzione di una palestra attrezzata in X-1
3) Collocamento di un'area ristoro.
Queste modifiche sono state pensate facendo la necessità della società di rendere a norma il calcio, che, allo stato di fatto, è più corto di metri rispetto agli standard voluti dalla Federazione. L'ampliamento avverrà allungando il campo verso l'adibita a parcheggio antistante il centro sportivo.

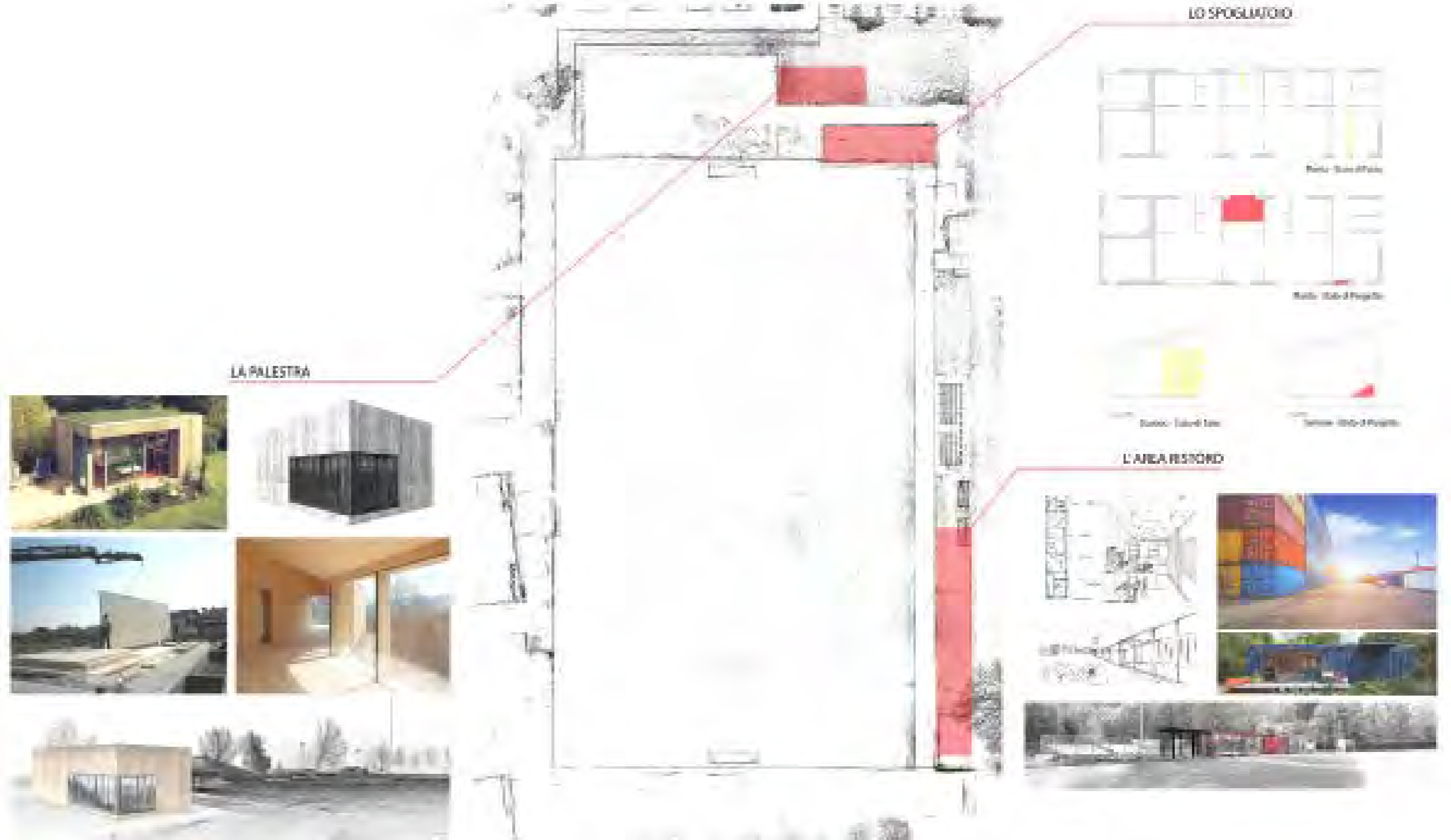

PROGETTO- PALESTRA

Il progetto prevede il collocamento di una palestra attrezzata a disposizione della squadra per gli allenamenti di riscaldamento senza palloni, potenziamento e recupero da infortuni.

L'opera sarà costituita interamente da pannelli prefabbricati e portanti in X-LAM il sp.14cm una grande apertura angolare finestrata che permette l'accesso al campo adiacente oppure al giardino situato sul retro dello spogliatoio anch'esso recuperato e utilizzato per il riscaldamento senza palla; un grande lucernario sul soffitto porta la luce naturale durante tutte le ore del giorno.

La finitura è di legno a vista adeguatamente trattato per resistere agli agenti atmosferici.



6. LA SCHEDATURA DEGLI IMPIANTI SPORTIVI, PER UNA LETTURA COMPARATA DEL PATRIMONIO

COMUNE DI SAN GIMIGNANO - SIENA



6.5 Impianto Sportivo San Gimignano - SI

L'Associazione Polisportiva Dilettantistica Sangimignano, meglio conosciuta come Sangimignano, è una società calcistica italiana con sede della città di San Gimignano (SI). La squadra è stata fondata nel 1965, e vanta dieci partecipazioni al massimo campionato dilettantistico.

L'impianto sportivo Santa Lucia è situato nel comune di San Gimignano, in provincia di Siena, si trova in un contesto indipendente, situato in una zona marginale rispetto al centro abitato. È composto da due aree: una destinata a ll 'attività calcistica di proprietà del comune e gestita dalla alla Società San Gimignano Sport S.c.s.d., ed un'altra, gestita da una diversa società, destinata al tennis.

Il campo sportivo è stato costruito nel 1966 annesso di due spogliatoi per i giocatori e uno per gli arbitri, e di una piccola infermeria. Nel 2000 sono state aggiunte le due tribune sui due lati lunghi del campo e la recinzione.

Nel 2003 è iniziata la costruzione del terzo campo da tennis in terra rossa, questo a differenza degli altri due, costruiti in precedenza, è coperto. Nel 2007 sono stati annessi due container destinati a ufficio e magazzino, tale variante è documentata solo da foto aree risa lenti allo stesso anno.



Area dell'impianto nel 1954



Area dell'impianto nel 1960



Area dell'impianto nel 1996



Area dell'impianto nel 2003



Area dell'impianto nel 2007



Area dell'impianto nel 2015

Il campo è di erba natura le ed è grande 104x64, illuminato da 6 fari muniti da 6 lampade da 1000 kW ciascuna, per un totale di 36 lampade, la pavimentazione circostante a questo invece è in parte piastrellata e in parte asfaltata. L'impianto sportivo è dotato di due tribune di diversa dimensione, in tubolari in acciaio avente struttura portante a pi lastri e travi connessi tra loro mediante unioni bullonate, contenenti un totale di circa 800 tifosi (500 nella tribuna più grande, 300 nella più piccola).

All'interno della società San Gimignano Sport lavorano due persone, una nel tempo libero e una che si occupa della gestione e pulizia degli spogliatoi. Il campo viene utilizzato dalla prima squadra del campionato di eccellenza e da una squadra della categoria juniores una volta la settimana.

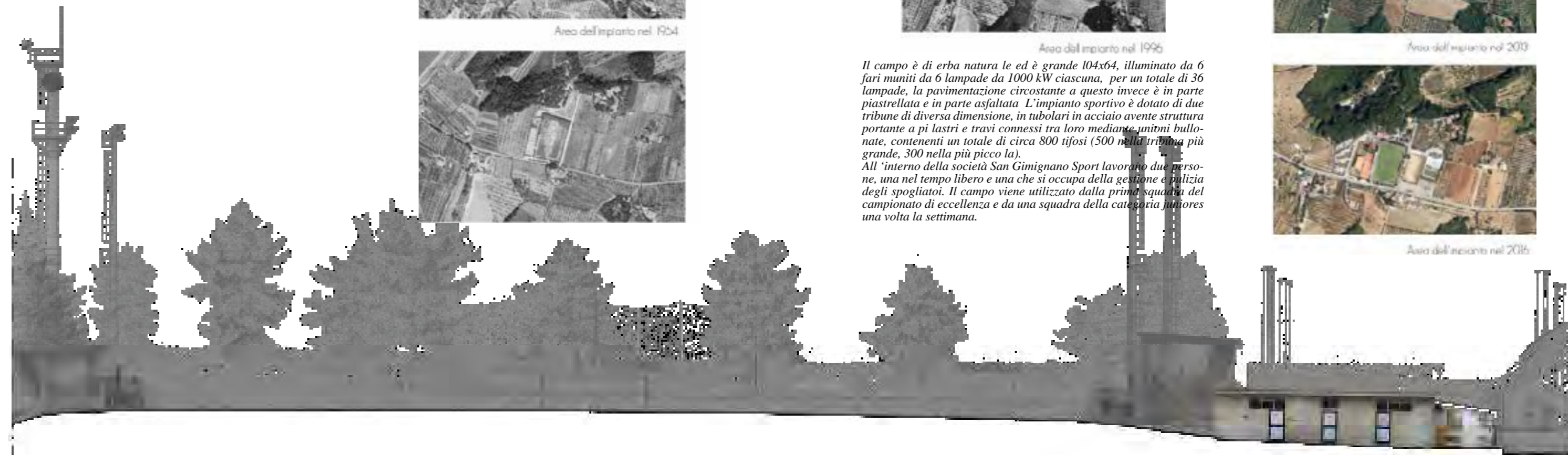

KICK AWAY spazi del domani
Rilevamento delle caratteristiche architettoniche, tipologiche e d'uso dei complessi sportivi

SCHEDA COMPLESSO SPORTIVO

DATI INFORMATIVI IMMOBILE DATI CONOSCITIVI	Denominazione complesso sportivo: CAMPO SPORTIVO SAN GIMIGNANO		
	SEZIONE A: 1 _NOTIZIE CENSUARIE		
Comune: SAN GIMIGNANO Provincia: SIENA Località: SAN LUCIA			
Indirizzo: Strada comunale S. Lucia N. Civico: — CAP: 5 3037			
Telefono: +39 0577 943128 Fax: +39 0577 943128 Mobile: +39 XXX XXXXXXXX			
e-mail: SANGICALCIO@GMAIL.COM web: -			
Ubicazione rispetto al centro abitato: <ul style="list-style-type: none"> <input type="checkbox"/> centrale <input type="checkbox"/> marginale <input type="checkbox"/> isolata 			
Inserito in un contesto: <ul style="list-style-type: none"> <input type="checkbox"/> indipendente <input type="checkbox"/> scolastica <input type="checkbox"/> turistica 			
Se inserito in contesto scolastico indicare la denominazione della scuola:			
Compleso sportivo funzionante: <input type="checkbox"/> sì <input type="checkbox"/> no			
Il complesso sportivo è servito da trasporti pubblici: <input type="checkbox"/> sì <input type="checkbox"/> no			
Informazioni Catastrali: Orientamento:			
Foglio di mappa: XX <input type="checkbox"/> W-E <input type="checkbox"/> NB-SW			
Particella: XXXX-XXXX <input type="checkbox"/> N-S <input type="checkbox"/> NW-SE			
Subalterno: XXX-XXX-XXX			
SEZIONE A: 2 _PROPRIETA' E GESTIONE			
Tipo di proprietà: <ul style="list-style-type: none"> <input type="checkbox"/> Amministrazione Comunale e Azienda Comunale <input type="checkbox"/> Comune <input type="checkbox"/> Consorzio o associazione di Comuni o Comunità Montana <input type="checkbox"/> Amministrazione Provinciale <input type="checkbox"/> Amministrazione Regionale <input type="checkbox"/> Amministrazione Statale <input type="checkbox"/> Militare o categoria controllata 			
<ul style="list-style-type: none"> <input type="checkbox"/> Scuola pubblica <input type="checkbox"/> Scuola privata <input type="checkbox"/> CCENT - Centi Servizi <input type="checkbox"/> Federazione Sportiva Nazionale <input type="checkbox"/> Ente di Promozione Sportiva <input type="checkbox"/> Società Sportiva o Associazione Sportiva <input type="checkbox"/> Enti Morali e Istituzioni Religiose <input type="checkbox"/> CRAL o Circolo Amabile di Ente Pubblica 			
<ul style="list-style-type: none"> <input type="checkbox"/> CRAL o Circolo Amabile di Azienda Privata <input type="checkbox"/> Privata (di singoli e associati) <input type="checkbox"/> Mista <input type="checkbox"/> Università pubblica <input type="checkbox"/> Università privata <input type="checkbox"/> Altre (categoria non indicata nella tabella) 			
Denominazione del proprietario: COMUNE DI SAN GIMIGNANO Il proprietario gestisce l'impianto: <input type="checkbox"/> sì <input type="checkbox"/> no			
Denominazione del gestore dell'impianto: SAN GIMIGNANO SPORT S.C.S.D			
Presidente: Simone Nogara riferimento prima emergenza: +39 339 5019928			
Indirizzo: Strada comunale S. Lucia N. Civico: — CAP: 53037			
Telefono: +39 0577 943128 Fax: +39 0577 943128 Mobile: +39 339 5019928			
e-mail: SANGICALCIO@GMAIL.COM web: - Attività su Social: <input type="checkbox"/> sì <input type="checkbox"/> no			
Tipo di concessione: <input type="checkbox"/> con <input type="checkbox"/> senza <input type="checkbox"/> plurimale			

KICK AWAY spazi del domani
Rilevamento delle caratteristiche architettoniche, tipologiche e d'uso dei complessi sportivi

SCHEDA COMPLESSO SPORTIVO

DATI STRUTTURALI FUNZIONI DATI ENERGETICI	Denominazione complesso sportivo: CAMPO SPORTIVO SAN GIMIGNANO		
	SEZIONE A: 3 _NOTIZIE GENERALI		
Tipologia di impianto: <ul style="list-style-type: none"> <input type="checkbox"/> Manculante all'aperto <input type="checkbox"/> Manculante al chiuso <input type="checkbox"/> Polivalente all'aperto <input type="checkbox"/> Polivalente al chiuso <input type="checkbox"/> Polivalente all'aperto e al chiuso <input type="checkbox"/> Manculante all'aperto e al chiuso 			
Anno di costruzione del complesso: 1966 Anno in cui sono stati fatti gli ultimi interventi: 2007			
Superficie complessiva (mq): 51.170 mq			
Compleso sportivo funzionante: <input type="checkbox"/> sì <input type="checkbox"/> no			
Tipologia degli interventi previsti: <ul style="list-style-type: none"> <input type="checkbox"/> manutenzione ordinaria <input type="checkbox"/> manutenzione straordinaria <input type="checkbox"/> ristrutturazione edilizia 			
Interventi previsti relativi a: <ul style="list-style-type: none"> <input type="checkbox"/> strutture del complesso <input type="checkbox"/> impianti tecnologici <input type="checkbox"/> arredi 			
Tipologia dei lavori previsti: <ul style="list-style-type: none"> <input type="checkbox"/> Adattamento norme disabili <input type="checkbox"/> Adattamento impianti tecnici alle norme di sicurezza <input type="checkbox"/> Adattamento per tecnologie alle norme della Federazione Sportiva <input type="checkbox"/> Manutenzione straordinaria <input type="checkbox"/> Ampliamento/ristrutturazione <input type="checkbox"/> Trasformazione della tipologia sportiva <input type="checkbox"/> Cambio di destinazione di sporto ad altro non sportivo 			
SEZIONE A: 4 _UTILIZZI E SPAZI			
Servizi a supporto:			
Parcheggio: <input type="checkbox"/> sì <input type="checkbox"/> no n. posti auto: — n. posti auto disabili: -			
Bar/ristorante: <input type="checkbox"/> sì <input type="checkbox"/> no			
Primo soccorso: <input type="checkbox"/> sì <input type="checkbox"/> no n. l. mq: -			
Magazzini: <input type="checkbox"/> sì <input type="checkbox"/> no n. - mq: -			
Uffici: <input type="checkbox"/> sì <input type="checkbox"/> no n. - mq: -			
Sala stampa: <input type="checkbox"/> sì <input type="checkbox"/> no n. D mq: D			
Locali radiotelevisivi: <input type="checkbox"/> sì <input type="checkbox"/> no n. D mq: 0			
Sala multimediali: <input type="checkbox"/> sì <input type="checkbox"/> no n. D mq: D			
Club House: <input type="checkbox"/> sì <input type="checkbox"/> no n. D mq: D			
Aula didattica: <input type="checkbox"/> sì <input type="checkbox"/> no n. D mq: D			
Attività commerciali: <input type="checkbox"/> sì <input type="checkbox"/> no n. D mq: D			
Locali per meeting: <input type="checkbox"/> sì <input type="checkbox"/> no n. D mq: D			
SEZIONE A: 5 _ENERGIA E IMPIANTI			
Centrali termiche: <input type="checkbox"/> sì <input type="checkbox"/> no potenza (Kw): —			
Condensabili: <ul style="list-style-type: none"> <input type="checkbox"/> benzina <input type="checkbox"/> gasolio <input type="checkbox"/> gas <input type="checkbox"/> metano <input type="checkbox"/> altro 			
Potenza elettrica (KW):			
Impianti di cogenerazione: <input type="checkbox"/> sì <input type="checkbox"/> no potenza (Kw):			
Fonti rinnovabili: <input type="checkbox"/> sì <input type="checkbox"/> no potenza nominale (Kw): mq (solare termico):			
Tipologia delle fonti rinnovabili: <ul style="list-style-type: none"> <input type="checkbox"/> fotovoltaico <input type="checkbox"/> mini-eolico <input type="checkbox"/> geotermico <input type="checkbox"/> idroelettrico <input type="checkbox"/> geotermico <input type="checkbox"/> benzina <input type="checkbox"/> altro 			

KICK AWAY spazi del domani
Rilevamento delle caratteristiche architettoniche, tipologiche e d'uso dei complessi sportivi

SCHEDA COMPLESSO SPORTIVO

Denominazione complesso sportivo: **CAMPO SPORTIVO SAN GIMIGNANO**

SEZIONE A: 6 _CERTIFICAZIONI

Agibilità permanente: SI NO NO NO NO NO NO

Parere C.C.V.L.P.S. e R. SI NO NO NO NO NO

Parere C.P.V.L.P.S. e R. SI NO NO NO NO NO

Parere CUNI: SI NO NO NO NO NO

CPI: SI NO NO NO NO NO

Idoneità statica: SI NO NO NO NO NO

Autorizzazione A.S.L. SI NO NO NO NO NO

SEZIONE A: 7 _COSTI DI GESTIONE

Mantenimento Straordinario: € XX.XXX,XX

Mantenimento Ordinario: € XX.XXX,XX

Personale: € XX.XXX,XX

Costi gestionali: € XX.XXX,XX

Utenza Acqua: € XX.XXX,XX

Utenza Luce: € XX.XXX,XX

Utenza Gas: € XX.XXX,XX

SEZIONE A: 8 _DOCUMENTAZIONE FOTOGRAFICA



SCHEDATURA COMPLESSO SPORTIVO
INFORMAZIONI FOTOGRAFICA

KICK AWAY spazi del domani
Rilevamento delle caratteristiche architettoniche, tipologiche e d'uso dei complessi sportivi

SCHEDA COMPLESSO SPORTIVO

Denominazione complesso sportivo: **CAMPO SPORTIVO SAN GIMIGNANO**

SEZIONE B: 1 _STRADA E PARCHEGGIO DI ACCESSO

Presenza di parcheggio: SI NO NO

Materiale della strada e/o del parcheggio:

Asfalto Ciottoloni Strada bianca

Cemento Piastrelle Erba Non definita

Accessibilità e facilità nel trovare parcheggio:

Comoda il facile accesso a buona possibilità di parcheggio

Comoda il facile accesso, ma non c'è buona possibilità di parcheggio

Non comoda facile accesso, ma c'è buona possibilità di parcheggio

Non comoda facile accesso e non c'è buona possibilità di parcheggio

Allegato: SI NO NO

Stato di conservazione:

Pessimo Medio Sufficiente Buono Ottimo

SEZIONE B: 2 _SEGNALETICA STRADALE E INDICAZIONI

Presenza di Segnaletica e indicazioni: Presente Assente

Grado di utilizzo:

Verticale Mobile/Temporanea Luminosità

Orientata Fissa Sonora

Stato di conservazione:

Pessimo Medio Sufficiente Buono Ottimo

Allegato: SI NO NO

SEZIONE B: 3 _CONFORMAZIONE FUNZIONALE DELL'IMPIANTO

Tipologia funzionale:

High-tech Spogliatoio Tribune

Locali Taccini Locali ad uso deposito

Locali per consultazioni mediche Lavabini

Uffici Bar Club House

Sale riunioni Sala Stampa

SEZIONE B: 4 _RECINZIONI E MURI DI CONTENIMENTO

L'impianto è dotato di delimitazioni: Presente Assente

Tipologia di confine dell'impianto:

Muretto Laterizio Rete metallica

Fossa interrata/piena Metallo Legno Finta

Stato di conservazione:

Pessimo Medio Sufficiente Buono Ottimo

Allegato: SI NO NO

SCHEDATURA COMPLESSO SPORTIVO
ELEMENTI CARATTERIZZANTI IL COMPLESSO SPORTIVO

SEZIONE B: 5 _ILLUMINAZIONE DEL COMPLESSO SPORTIVO

Presenza di torri luce: Presente Assente Torri luce: 6

Caratteristiche dell'illuminazione del complesso sportivo:

Fissa Dinamica con senso di movimento

Temporanea Eterogenea per qualità, tipologia

Costante Incanescenza da fonti luminose

Fonti d'integrazione dell'illuminazione del complesso:

Illuminazione Privata

Irraggiamento

Illuminazione pubblica limitrofa al complesso

Materiale della struttura del corpo illuminante:

Ribaltabile Lampione a muro Su palo alto

Utilizzabile Lampione a palo

Anziché Luci sospese

Grado d'illuminazione complessivo:

Pessimo Medio Sufficiente Buono Ottimo

Stato di conservazione dell'illuminazione del complesso:

Pessimo Medio Sufficiente Buono Ottimo

Allegato: SI NO NO

SEZIONE B: 6 _ARREDO URBANO ALL'INTERNO DELL'IMPIANTO

L'impianto è dotato di arredo urbano: Presente Assente

Tipologia di confine dell'impianto:

Prochiusura Barriera per biciclette Funzionale

Gesso Faccia Metallo Legno Cartilaginea

Stato di conservazione:

Pessimo Medio Sufficiente Buono Ottimo

Allegato: SI NO NO

SEZIONE B: 7 _CONTENITORI PER RIFIUTI

Presenza di contenitori per rifiuti: Presente Assente

Tipologia dei contenitori:

Cestini

Esecutio rifiuti ingombranti

Esecutio mista

Contenitori differenziati intorno al complesso

Contenitori differenziati intorno al complesso

Stato di conservazione:

Pessimo Medio Sufficiente Buono Ottimo

Allegato: SI NO NO

KICK AWAY spazi del domani
Rilevamento delle caratteristiche architettoniche, tipologiche e d'uso dei complessi sportivi

SCHEDA COMPLESSO SPORTIVO

Denominazione complesso sportivo: CAMPO SPORTIVO SAN GIMIGNANO

SEZIONE C: 1_EDIFICIO E FUNZIONE

Tipologia funzionale:
 High-tech Spogliatoio Tribuna
 Locale Tecnico Locali ad uso deposito
 Locali per consultazioni mediche Lavanderia
 Uffici Bar Club House
 Sala riunioni Sala Stampa

Presenza di più volumi con la stessa destinazione: si no

Stato Aggregativo:
 Elementi isolati Ingresso insieme ad altri volumi

Anno di costruzione: 1966
 Anno ultima ristrutturazione: —

SEZIONE C: 2_INFORMAZIONI GENERALI DELL'EDIFICIO

Lunghezza (m): 21,00 m Larghezza (m): 16,00 m

Superficie (mq): 336 mq

Grado di utilizzo:
 In uso temporale In uso permanente In abbandono

Condizioni della tipologia architettonica:
 Originale
 Modificata (grado Leggero) con interventi su facciata, finitura, materiali, infissi, scelta di copertura
 Trasformata (grado medio) con interventi su elementi perimetrali quali tetto, facciata, apertura
 Alterata (grado notevole) con interventi sulla struttura originaria quali sistema costruttivo, volume, facciata, apertura, tetto ...

Stato di Conservazione:
 Buona necessità solo d'interventi di manutenzione
 Discreta necessità di interventi su parti di edificio
 Pessima necessità di interventi sull'intera struttura

Decoro:
 Dei materiali Tipologici Architettonico Nullo

Stadio Iniziale Stadio Intermedio
 Stadio Avanzato Stadio Evolverabile

Livello Partiale Livello Diffuso

SEZIONE C: 3_GARATTERISTICHE STRUTTURALI

Tipologia strutturale:
 Muratura Cemento Armato Acciaio
 Misti Prefabbricati XLam

Tipologia del sistema resistente:
 Strutture intagliate a travi e pilastri
 Gettato in opera a tutti
 Formati prefabbricati portanti
 Prefabbricati travi e pilastri
 C.A. a sezione puntata
 Finiture irregolari
 Finiture con ricami
 Finiture spazzate, blocchi di
 Elementi laterali piana, sospeso a fondo
 Misti

Tipologia dei tramezzamenti interni:
 Muratura laterale accostata Muratura Misti
 Muratura in laterizio a doppio strato
 Formati prefabbricati Parete ventilata
 Elementi verticali in c.a. Elementi verticali in alluminio

Finiture e rivestimenti:
 Intonaco zone Intonaco civile Intonaco grezzo
 Sema Legno massiccio Legno Massiccio
 Laccato Annesso

SEZIONE C: 4_INFISSI

Trattamento apertura esterna ed interna:
 Serramenti in Legno Tramezzatura in Legno
 Serramenti in Alluminio Oscurati in Legno
 Serramenti in PVC Infissi
 Serramenti in Ferro Inossidabile Serramenti
 Rotolanti Annessi

Stato di conservazione degli elementi coperture:
 Buona Media Sufficiente Buona Ottima

SEZIONE C: 5_COPERTURA

Morfologia della copertura:
 Fissa Poligona Falsa Mista

Tipologia più significativa della copertura:
 Copertura non isolata non ventilata
 Copertura isolata non ventilata
 Copertura non isolata ventilata
 Copertura isolata ventilata

KICK AWAY spazi del domani
Rilevamento delle caratteristiche architettoniche, tipologiche e d'uso dei complessi sportivi

SCHEDA COMPLESSO SPORTIVO

Denominazione complesso sportivo: CAMPO SPORTIVO SAN GIMIGNANO

SEZIONE C: 6_COPERTURA

Tipologia della struttura orizzontale - copertura:
 Travi in c.a. travellati Letrocoamento o soletta in c.a.
 Pannello metallico a travellati Legno
 Travi in c.a. a lamiera grecata Acciaio a lamiera grecata

Misto di copertura:
 Laterizio Cemento Laterizio
 Fissa Flessibile Annesso

Accessori in copertura:
 Corniganti Allineati Finiture in Edile
 Annesso Asta per tendine Pannelli solari-fotovoltaici

Stato di conservazione della copertura:
 Buona Media Sufficiente Buona Ottima

SEZIONE C: 7_RETI TECNOLOGICHE E IMPIANTI

Tipologia della segnalazione:
 Contatori Luce, Gas, Acqua
 Cavi elettrici
 Impianti di condizionamento
 Telecamere
 Cabina elettrica a trasformazione tensione
 Centrale termica
 Cavo fibra
 Altri

Stato di conservazione:
 Buona Media Sufficiente Buona Ottima

Alloggio: si no

Impianto idrico-sanitario:
 Rete pubblica Vasca di accumulo
 Pozzo Annesso

Impianto fognario:
 Rete fognaria pubblica Inhoff
 A dispersione Annesso

Impianto elettrico:
 Rete pubblica Pannelli solari-fotovoltaici
 Annesso

Tipologia del condizionamento:
 Kiralmento a raffrescamento Solo raffrescamento
 Solo riscaldamento Annesso

Impianto riscaldamento:
 Gas-Metano Gas
 GPL Pannelli Solari
 Legno/Pellet

SEZIONE C: 8_SPOGLIATOIO ARBITRI ED ISTRUTTORI

Lo spogliatoio è in comune con altri spazi: si no
 Lo spazio è accessibile a persone disabili: si no

Spogliatoi per arbitri e istruttori:
 spogliatoi: 1 Superficie spogliatoi arbitri: —
 In comune con altri spazi: si no

Dacco per spogliatoi arbitri:
 n. dacco: — In comune con altri spazi: si no
 Lo dacco degli spogli. non accessibile ai disabili: si no

WC donne: si no
 n. WC: — In comune con altri spazi: si no

WC uomini: si no
 n. WC: — In comune con altri spazi: si no

WC disabili: si no
 n. WC: — In comune con altri spazi: si no

SEZIONE C: 9_SPOGLIATOIO ATLETI

Lo spogliatoio è in comune con altri spazi: si no
 Lo spazio è accessibile agli atleti disabili: si no

Spogliatoi per atleti:
 spogliatoi: 2 Superficie spogliatoi atleti: —
 In comune con altri spazi: si no

Dacco per spogliatoi atleti:
 n. dacco: — In comune con altri spazi: si no
 Lo dacco degli spogli. non accessibile ai disabili: si no

WC donne: si no
 n. WC: — In comune con altri spazi: si no

WC uomini: si no
 n. WC: — In comune con altri spazi: si no

WC disabili: si no
 n. WC: — In comune con altri spazi: si no

KICK AWAY spazi del domani
Rilevamento delle caratteristiche architettoniche, tipologiche e d'uso dei complessi sportivi

SCHEDA COMPLESSO SPORTIVO

Denominazione complesso sportivo: CAMPO SPORTIVO SAN GIMIGNANO

SEZIONE E: 1_ VALUTAZIONE PERCETTIVA

Ostacoli o impedimenti fisici "Barriera Fisica":

- Spazi ristretti e irregolari per la più parte che restringono o che impediscono facilità di sfruttare lo spazio
- Superfici e volumetrie abusive che hanno modificato l'originario impianto e i percorsi
- Contorni irregolari, irregolarità nei percorsi nel complesso sportivo che creano difficoltà di spostamenti
- Difficoltà e mancanza di tempi e collegamenti
- Abuso, inaspettata, creata o aggiunta di oggetti, macerie o altro

Barriera percettiva:

- Assenza/riduzione di percorsi/visibilità di punti di riferimento chiari per orientarsi nel complesso sportivo
- Assenza/riduzione di percorsi/visibilità di accompagnati per la riconoscibilità dei luoghi
- Assenza/riduzione di percorsi/visibilità di segnalazioni di percorsi e di zone off-limit

Situazioni che contribuiscono "fatti di pericolo" e "disagio"

<input type="checkbox"/> Assenza o grado insufficiente d'illuminazione	<input type="checkbox"/> complesso sportivo con ambienti oscuri e disguidati
<input type="checkbox"/> Presenza di ostacoli pericolosi nella zona di collegamento	<input type="checkbox"/> Lasciati a pelo
<input type="checkbox"/> Presenza di strutture instabili nella zona di collegamento	<input type="checkbox"/> Perdite d'acqua
<input type="checkbox"/> Lavori edili non segnalati	<input type="checkbox"/> Presenze di rifiuti sbriciolati
<input type="checkbox"/> Impianti elettrici non protetti e non a norma	<input type="checkbox"/> Alberi e vegetazione particolarmente ingombrante o pericolosa
	<input type="checkbox"/> Presenze di rifiuti in spazi

SEZIONE E: 2_ FATTORI DI CIVILTÀ AMBIENTALE E SOCIALE

Facilità ambientale e mancanza di manutenzione

<input type="checkbox"/> Scorte nei servizi/appalti metallici e altro	<input type="checkbox"/> Malato e parchino dismessi
<input type="checkbox"/> Servizi igienici con servizi igienici scartati	<input type="checkbox"/> Condizioni di degrado della struttura e servizio dell'impianto
<input type="checkbox"/> Locali estremamente sporchi e con rifiuti in vista	<input type="checkbox"/> Mancata manutenzione della cartoleria degli sportivi
<input type="checkbox"/> Vegetazione infestante	<input type="checkbox"/> Mancata manutenzione dei locali tecnici
<input type="checkbox"/> Area a verde non curata e abbandonata	<input type="checkbox"/> Condizioni dei rifiuti dismessi
<input type="checkbox"/> Mancata manutenzione degli spazi verdi	<input type="checkbox"/> Mancata manutenzione delle spazi di attività

Facilità sociale del contesto

<input type="checkbox"/> Ambiente con spaziosi in contrasto con i valori dello sport	<input type="checkbox"/> Presenza di rifiuti a terra
<input type="checkbox"/> Distanza dalla quota pubblica, mancanza di servizi e/o notevoli	<input type="checkbox"/> Accumulo di rifiuti ingombranti
<input type="checkbox"/> Atteggiamenti inopportuni dei frequentatori nei confronti degli ospiti	<input type="checkbox"/> Moto e biciclette abbandonate
<input type="checkbox"/> Complesso sportivo inserito in un contesto caratterizzato da difficoltà sociali	<input type="checkbox"/> Gruppi di giovani che infestano la parte
<input type="checkbox"/> Presenza di inquinamento ambientale (cattivi odori, rumore di fondo,...)	<input type="checkbox"/> Situazioni di episodi di microcriminalità
<input type="checkbox"/> Percorso salvaggio di auto e moto	<input type="checkbox"/> Area circostante in pessime condizioni di abbandono

SEZIONE E: 3_ GRADO DI ATTRATTIVITÀ GENERALE

Nulla Scarso Medio Buono Ottimo

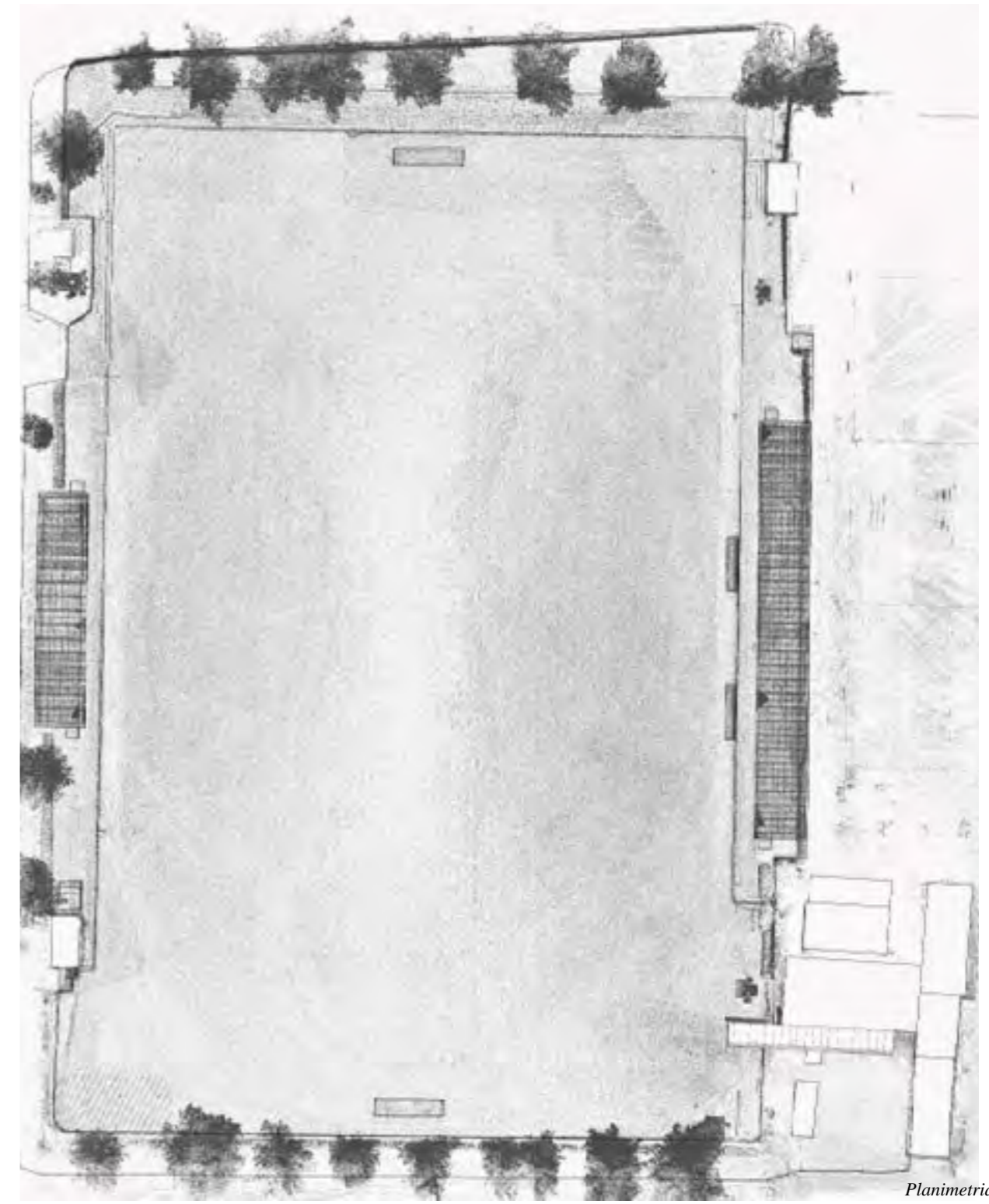

Planimetria Generale

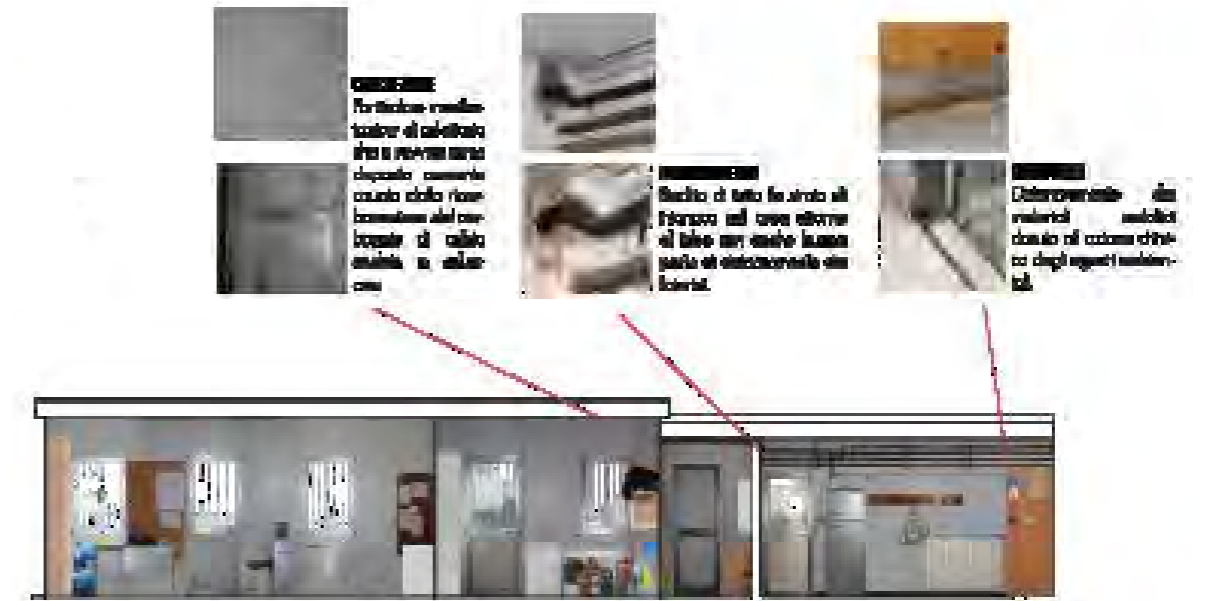
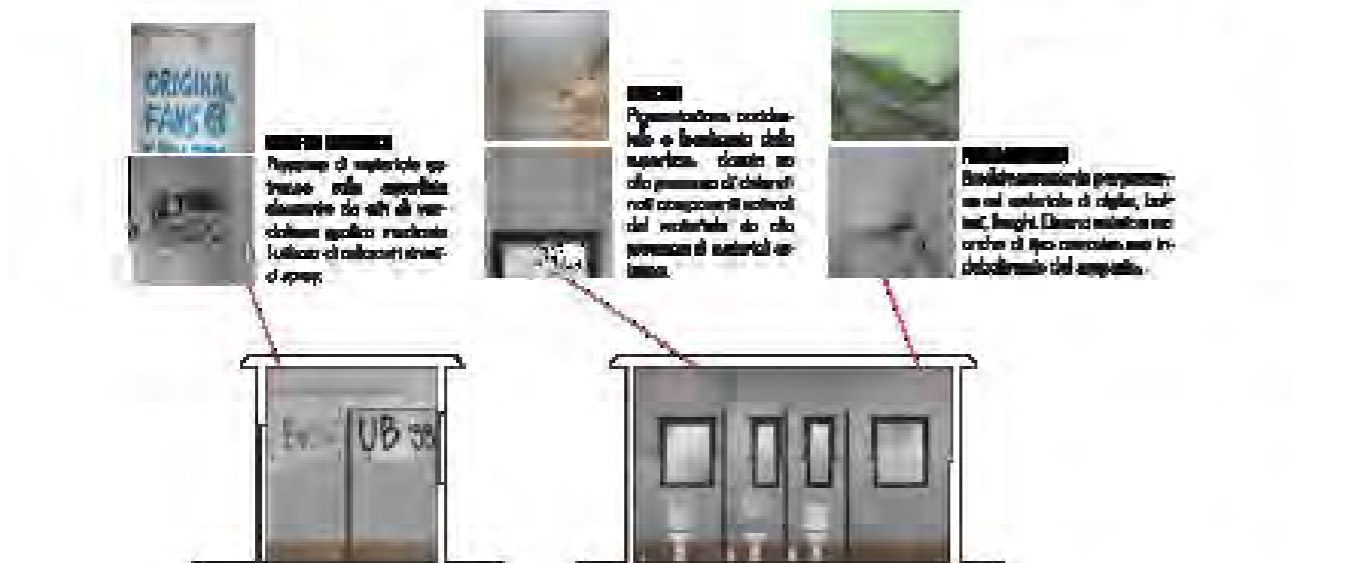
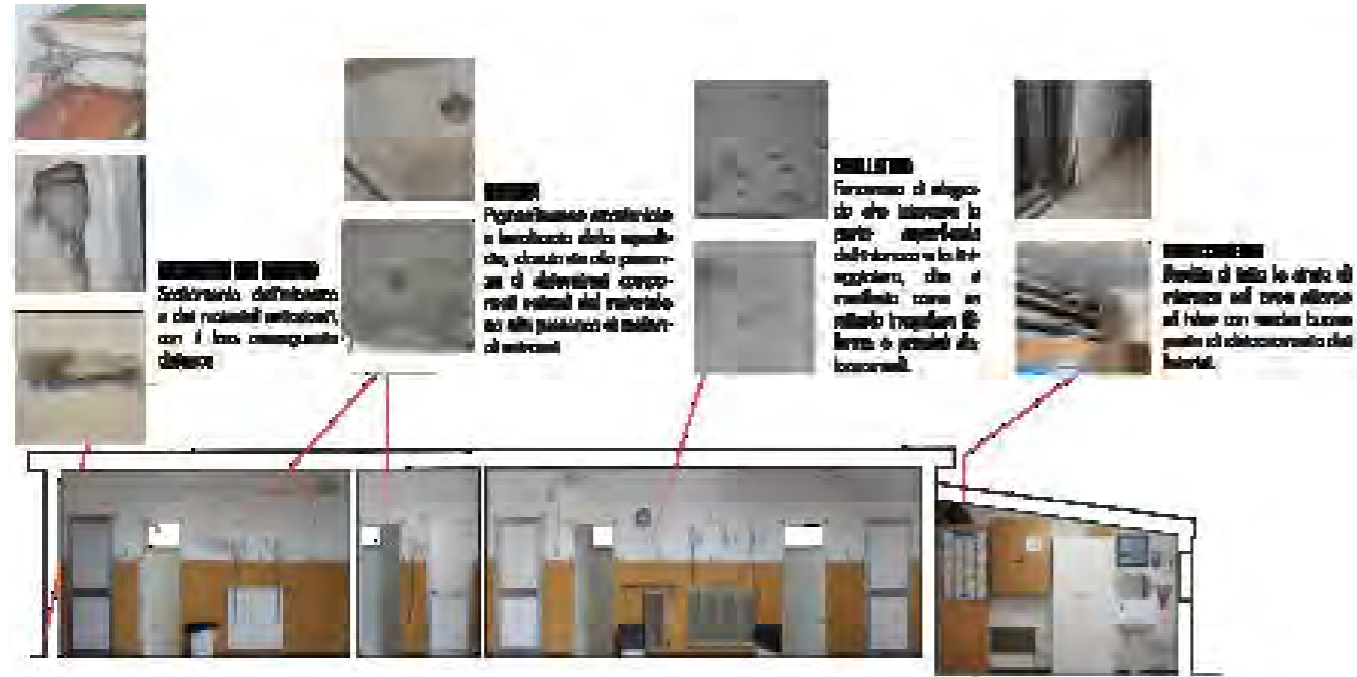

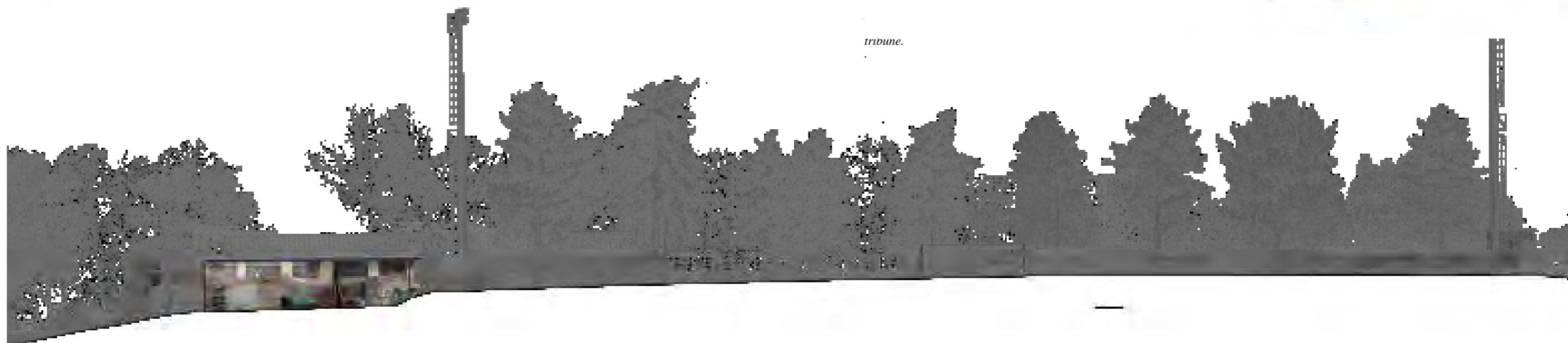
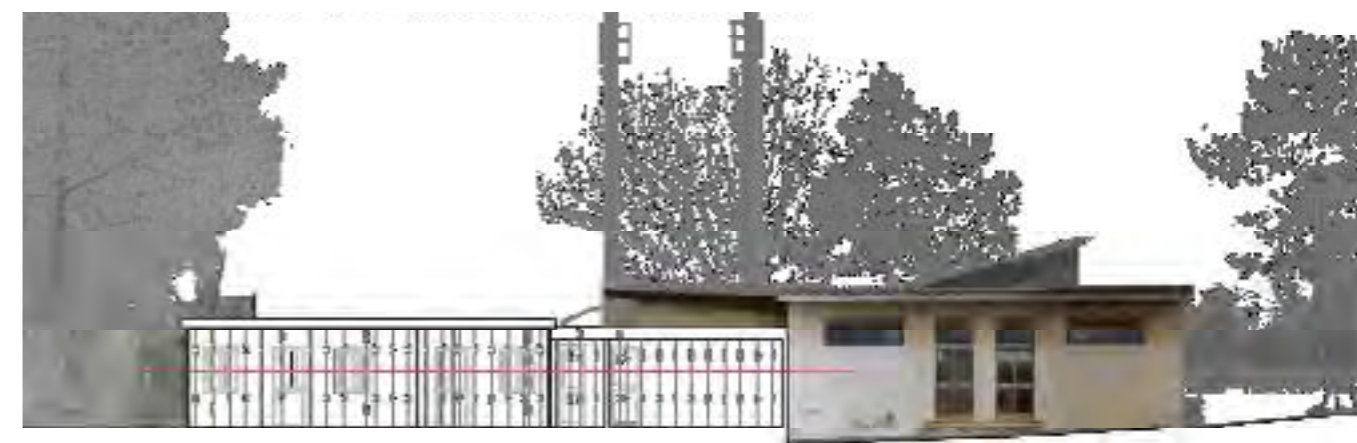
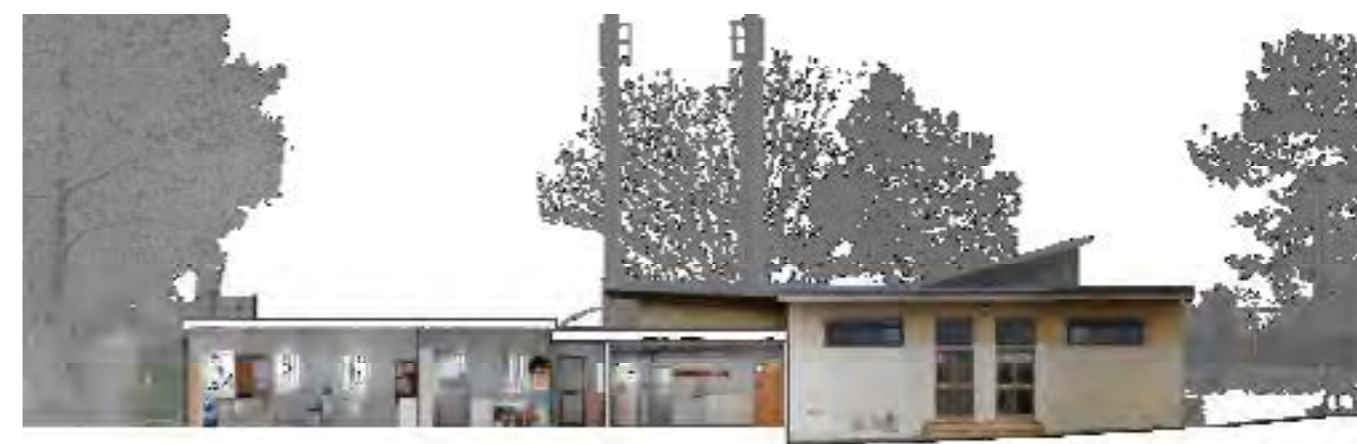

tribune.

6. LA SCHEDATURA DEGLI IMPIANTI SPORTIVI, PER UNA LETTURA COMPARATA DEL PATRIMONIO

COMUNE DI SIENA



6.6 Impianto Sportivo Valentino Mazzola - SI

L'impianto sportivo Cerchiaia è situato nel comune di Siena, in Via di Cerchiaia, una zona decentrata rispetto all'agglomerato storico urbano. L'impianto, che ospita la scuola calcio Valentino Mazzola, costituisce una delle principali aree adibite a campo sportivo che serve la città di Siena, insieme agli impianti di calcio di S. Miniato, in via Veterani dello Sport, che offre anche piste polivalenti; i campi da tennis S. Andrea e la piscina comunale in Piazza Amendola dotata di vasche coperte. L'impianto sportivo Cerchiaia è costituito da un unico campo da calcio, dotato di spogliatoi, tribuna coperta e un piccolo punto di ristoro. La società sportiva Valentino Mazzola di Siena viene fondata nel lontano 1 Luglio 1949, quando in seguito alla sciagura di Superga, un gruppo di abitanti del quartiere di Valli, tra cui Guerrieri Bruno, Brandi Ugo, Santi Piero ed il pittore Monti Giovanni, decisero di cambiare nome alla squadra già a quel tempo esistente nel quartiere (dopolaro Valli) intitolandola Valentino Mazzola. Valentino Mazzola è stato uno tra i più grandi numeri 10 della storia del calcio e, secondo alcuni, il miglior calciatore italiano di tutti i tempi. Fu capitano e simbolo del Grande Torino, la squadra riconosciuta come una delle più forti al Mondo nella seconda metà degli anni quaranta, con cui vinse cinque campionati, e capitano della Nazionale italiana per un biennio. Morì all'età di trent'anni nella tragedia di Superga. "Insegnare calcio in un ambiente sano" è il motto che la polisportiva Valentino Mazzola vuole trasmettere ai bambini che iniziano il loro cammino nel mondo del pallone con la speranza di realizzare uno dei loro sogni.



I colori storici della società sono il bianco ed il celeste e le gare interne vengono disputate presso il campo sportivo Cerchiaia di Siena.

Negli anni novanta con l'inaugurazione dell'attuale impianto sportivo, successivamente intitolato a "Bruno Caccarelli" storico dirigente della società, la polisportiva inizia a fare settore giovanile.

Dopo anni di campionati provinciali e dopo essersi strutturata in maniera più adeguata a quelli che erano gli obiettivi di allora, finalmente nel 2010 il settore giovanile balza agli onori delle cronache sportive regionali vincendo i campionati cui partecipava e acquisendo sul campo il diritto a partecipare con i juniores, gli allievi e i giovanissimi ai campionati regionali. Il parco atleti conta circa 140 atleti dalla prima squadra ai Giovanissimi B;

La scuola calcio invece conta di 385 piccoli atleti dagli esordienti ai piccoli amici.

I tecnici che operano all'interno della società sono 42 tutti abilitati dal settore tecnico F.I.G.C.

Tali numeri impongono anche la presenza di una struttura sanitaria: La società si avvale della collaborazione di due medici di cui uno pediatra, di due massaggiatori presenti alternativamente durante gli allenamenti e le partite. Giova ricordare che siamo una delle poche società che già da diversi anni ha in dotazione un defibrillatore.

Per le eventuali problematiche legate non solo allo sport ma anche al quotidiano la società si avvale di uno psicologo.

Inoltre fanno parte dell'organico tecnico tre preparatori di portiere, due istruttori motori per la scuola calcio il cui rapporto allievi - istruttori è di 10 a 1.



Il Campo Comunale di CERCHIAIA, o meglio conosciuto come Campo Sportivo Valentino Mazzola (Nome derivante dalla squadra calcistica che vi risiede, la Valentino Mazzola) si trova sulla Strada Di Cerchiaia al numero 1, nella zona Sud della città di Siena. Risulta essere una zona molto periferica rispetto al centro abitato della città e un punto di scorrevia di auto per la presenza della Strada di Cerchiaia, la quale raccoglie il traffico esterno proveniente da Sud ed è poi collegata a Est con la Strada Regionale 2, a ovest con la Strada Statale 674 e la Tangenziale Ovest di Siena. Importante menzione meritano i capannoni situati vicino al campo sportivo, sede di aziende, negozi, concessionarie, officine, ecc...

Il complesso si suddivide in più strutture. la struttura degli spogliatoi, con mattoni in terra cotta a faccia vista è la più ampia rispetto alle altre ed è situata a sinistra dell'ingresso principale che sfocia sulla Strada Di Cerchiaia. Alla destra dell'ingresso principale c'è un gazebo dove trova collocazione un bar, munito di tavoli per il ristoro sia a pranzo che a cena.

Subito dopo il complesso del bar, adiacente ad esso, ci sono due bagni. La biglietteria, una cabina monoposto in legno, è collocata nei pressi dell'ingresso secondario, che accoglie gli spettatori. Di fronte all'ingresso principale, nella parte posteriore al campo, c'è una tribuna costituita da travi in acciaio.



Ortofoto dell'area di Cerchiaia, Siena, 1983

Estratto di mappa da Geoscopio, 2013; Uso e copertura del suolo

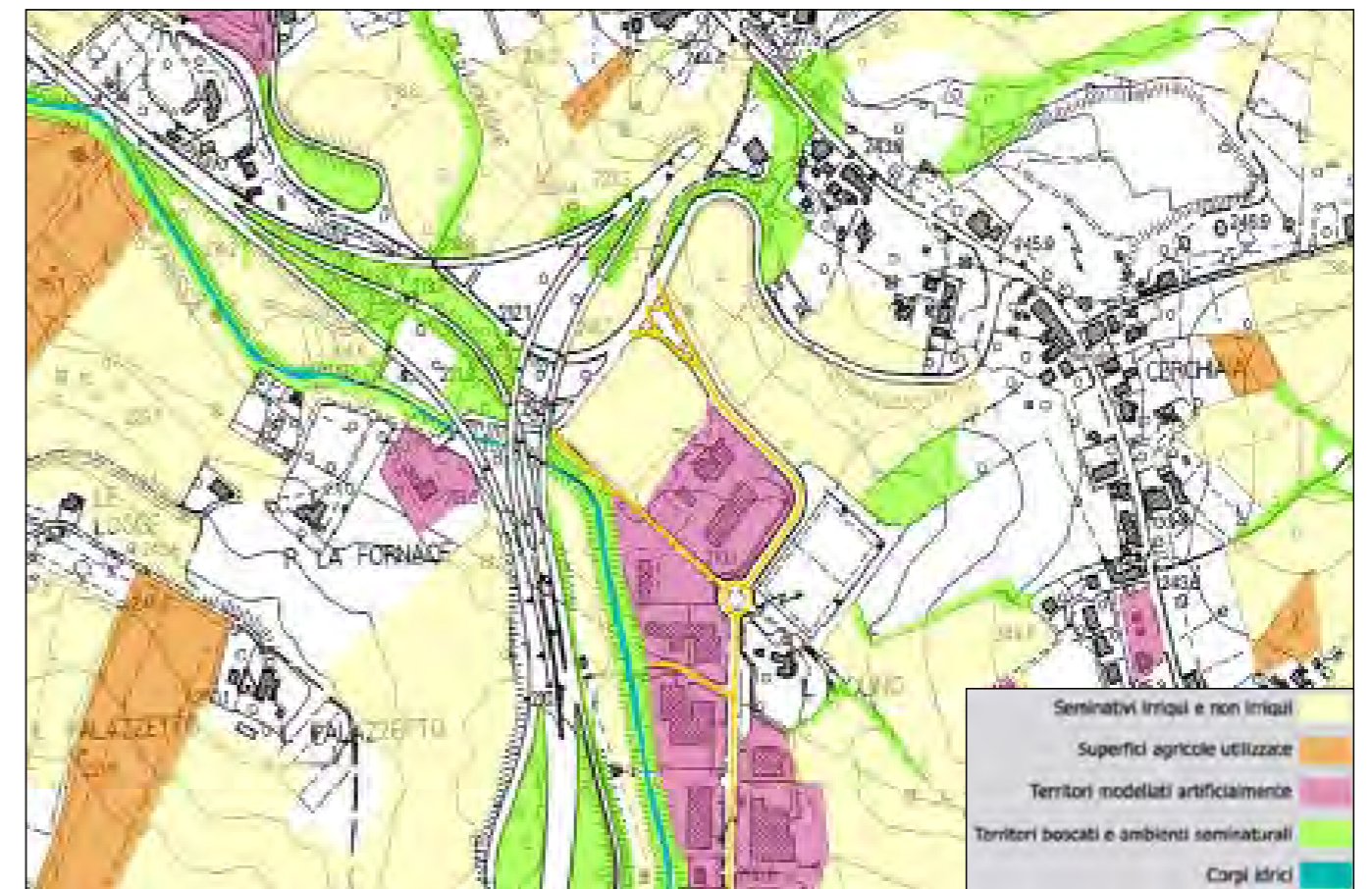

KICK AWAY spazi del domani		SCHEDA COMPLESSO SPORTIVO	
Rilevamento delle caratteristiche architettoniche, tipologiche e d'uso dei complessi sportivi			
Denominazione complesso sportivo:		CAMPO SPORTIVO VALENTINO MAZZOLA	
SEZIONE A.1. NOTIZIE CENSUARIE			
Comune: SIENA	Provincia: SIENA	Località: CERCHIAIA	
Indirizzo: Strada di Cerchiaia	N. Civico: 1	CAP: 53100	
Teléfono: +39 0577 282923	Fax: +39 0577 224302	Mobile: +39 XXX XXXXXXXX	
e-mail: mazzolavaldarbia@gmail.com	web: www.mazzolasiena.it		
Ubicazione rispetto al centro abitato:	Inserito in un contesto:	Se inserito in contesto scolastico indicare la denominazione della scuola	
<input type="checkbox"/> centrale <input type="checkbox"/> marginale <input checked="" type="checkbox"/> esterno	<input checked="" type="checkbox"/> indipendente <input type="checkbox"/> scolastico <input type="checkbox"/> turistico		
Complesso sportivo funzionante: <input checked="" type="checkbox"/> sì <input type="checkbox"/> no	Se NO causa del non/parziale utilizzo:		
Il complesso sportivo è servito da trasporti pubblici: <input type="checkbox"/> sì <input checked="" type="checkbox"/> no	<input type="checkbox"/> Impianto non agibile <input type="checkbox"/> Impianto non adeguato alle norme di sicurezza/igiene <input type="checkbox"/> stato di conservazione insufficiente <input type="checkbox"/> Danno/aggiornamento per eventi eccezionali <input type="checkbox"/> Lavori in corso d'opera <input type="checkbox"/> Mancanza di utenti <input type="checkbox"/> Altri costi di gestione <input type="checkbox"/> Altro		
Informazioni Catastrali:	Orientamento:		
Foglio di mappa: XX	<input checked="" type="checkbox"/> W-E <input checked="" type="checkbox"/> NE-SW		
Particella: XXXX-XXXX	<input checked="" type="checkbox"/> N-S <input type="checkbox"/> NW-SE		
Subalteri: XXX-XXX-XXX			
SEZIONE A.2. PROPRIETÀ E GESTIONE			
Tipo di proprietà:			
<input checked="" type="checkbox"/> Amministrazione Comunale o Azienda Comunale <input type="checkbox"/> Consorzio o/o associazione di Comuni o Comunità Montana <input type="checkbox"/> Amministrazione Provinciale <input type="checkbox"/> Amministrazione Regionale <input type="checkbox"/> Amministrazione Statale <input type="checkbox"/> Militare o categorie assimilate	<input type="checkbox"/> Scuola pubblica <input type="checkbox"/> Scuola privata <input type="checkbox"/> CONI - Coni Servizi <input type="checkbox"/> Federazione Sportiva Nazionale <input type="checkbox"/> Ente di Promozione Sportiva <input type="checkbox"/> Società Sportiva o Associazione Sportiva <input type="checkbox"/> Enti Morali e Istituzioni Religiose <input type="checkbox"/> CRAI o Circolo Aziendale di Ente Pubblico	<input type="checkbox"/> CRAI o Circolo Aziendale di Azienda Privata <input type="checkbox"/> Privata (di singoli o associati) <input type="checkbox"/> Mista <input type="checkbox"/> Università pubblica <input type="checkbox"/> Università privata <input type="checkbox"/> Altro (categorie non indicate nella tabella)	
Denominazione del proprietario: COMUNE DI SIENA		Il proprietario gestisce l'impianto: <input type="checkbox"/> sì <input checked="" type="checkbox"/> no	
Denominazione del gestore dell'impianto: ASD MAZZOLA-VALDARBIA			
Presidente: Giovanni Fanani	Riferimento primo emergenza: +39 339 8203144		
Indirizzo: Strada di Cerchiaia	N. Civico: 1	CAP: 53100	
Teléfono: +39 0577 282923	Fax: +39 0577 224302	Mobile: +39 XXX XXXXXXXX	
e-mail: mazzolavaldarbia@gmail.com	web: www.mazzolasiena.it	Attività su Social: <input type="checkbox"/> sì <input checked="" type="checkbox"/> no	
Tipo di concessione: <input type="checkbox"/> ore <input type="checkbox"/> annuale <input checked="" type="checkbox"/> pluriennale			

KICK AWAY spazi del domani		SCHEDA COMPLESSO SPORTIVO	
Rilevamento delle caratteristiche architettoniche, tipologiche e d'uso dei complessi sportivi			
Denominazione complesso sportivo:		CAMPO SPORTIVO VALENTINO MAZZOLA	
SEZIONE A.3. NOTIZIE GENERALI			
Tipologia di impianto:		<input type="checkbox"/> Polivalente all'aperto <input type="checkbox"/> Polivalente al chiuso <input type="checkbox"/> Monovalente all'aperto e al chiuso <input type="checkbox"/> Monovalente all'aperto o al chiuso	
Anno di costruzione del complesso: XXXX		Anno in cui sono stati fatti gli ultimi interventi: XXXX	
Superficie complessiva (mq): 9.256 mq		Tipologia degli interventi previsti:	
Complesso sportivo funzionante: <input checked="" type="checkbox"/> sì <input type="checkbox"/> no		<input checked="" type="checkbox"/> manutenzione ordinaria <input type="checkbox"/> manutenzione straordinaria <input type="checkbox"/> ristrutturazione edilizia	
Previsione di nuovi interventi: <input type="checkbox"/> sì <input checked="" type="checkbox"/> no		Interventi previsti relativi a:	
Tipologia dei lavori previsti:		<input checked="" type="checkbox"/> strutture del complesso <input type="checkbox"/> impianti tecnologici <input type="checkbox"/> arredo	
<input type="checkbox"/> Adeguamento norme disabili <input type="checkbox"/> Adeguamento impianti tecnici alle norme di sicurezza		<input type="checkbox"/> Adeguamento per omologazione alle norme delle Federazioni Sportive <input type="checkbox"/> Manutenzione straordinaria <input type="checkbox"/> Ampliamento/ristrutturazione	
<input type="checkbox"/> Trasformazione della tipologia sportiva <input type="checkbox"/> Cambio di destinazione da sportiva ad altra non sportiva			
SEZIONE A.4. UTILIZZI E SPAZI			
Servizi a supporto:		n. posti auto: 20	
Parcheggi:	<input checked="" type="checkbox"/> sì <input type="checkbox"/> no	n. posti auto disabili: -	
Defibrillatore:	<input type="checkbox"/> sì <input checked="" type="checkbox"/> no		
Primo soccorso:	<input checked="" type="checkbox"/> sì <input type="checkbox"/> no	n. 0	mq: 0
Magazzini:	<input type="checkbox"/> sì <input checked="" type="checkbox"/> no	n. 0	mq: 0
Uffici:	<input checked="" type="checkbox"/> sì <input type="checkbox"/> no	n. 0	mq: 0
Sala stampa:	<input type="checkbox"/> sì <input checked="" type="checkbox"/> no	n. 0	mq: 0
Locali antidoping:	<input type="checkbox"/> sì <input checked="" type="checkbox"/> no	n. 0	mq: 0
Sale muscolazione:	<input type="checkbox"/> sì <input checked="" type="checkbox"/> no	n. 0	mq: 0
Club House:	<input type="checkbox"/> sì <input checked="" type="checkbox"/> no	n. 0	mq: 0
Aule didattiche:	<input type="checkbox"/> sì <input checked="" type="checkbox"/> no	n. 0	mq: 0
Attività commerciali:	<input checked="" type="checkbox"/> sì <input type="checkbox"/> no	n. 0	mq: 0
Locali per meeting:	<input type="checkbox"/> sì <input checked="" type="checkbox"/> no	n. 0	mq: 0
Tipo di attività commerciali presenti all'interno dell'impianto: <input checked="" type="checkbox"/> bar <input type="checkbox"/> ristorante/pizzeria <input type="checkbox"/> negozi <input type="checkbox"/> altro			
SEZIONE A.5. ENERGIA E IMPIANTI			
Centrali termiche: <input type="checkbox"/> sì <input checked="" type="checkbox"/> no		potenza (Kw): 32,2	
Utenze elettriche (KW): -		Combustibile:	
Impianti di cogenerazione: <input type="checkbox"/> sì <input checked="" type="checkbox"/> no		potenza (Kw): -	
Fonti rinnovabili: <input type="checkbox"/> sì <input checked="" type="checkbox"/> no		potenza nominale (Kw): -	
mq (solare termico): -			
Tipologia delle fonti rinnovabili:		<input type="checkbox"/> geotermico <input type="checkbox"/> biomassa <input type="checkbox"/> altro	
<input type="checkbox"/> fotovoltaico <input type="checkbox"/> solare termico		<input type="checkbox"/> eolico/microeolico <input type="checkbox"/> idroelettrico	

KICK AWAY spazi del domani
Rilevamento delle caratteristiche architettoniche, tipologiche e d'uso dei complessi sportivi

SCHEDA COMPLESSO SPORTIVO

Denominazione complesso sportivo: **CAMPO SPORTIVO VALENTINO MAZZOLA**

SEZIONE A. 6. CERTIFICAZIONI
 Agibilità permanente: SÌ NO
 Parere C.C.V.L.P.S.: SÌ NO
 Parere C.P.V.L.P.S.: SÌ NO
 Parere CONI: SÌ NO
 CPT: SÌ NO
 Idoneità statica: SÌ NO
 Autorizzazione A.S.L.: SÌ NO

SEZIONE A. 7. COSTI DI GESTIONE
 Manutenzione Straordinaria: anno 2014 - € XX.XXX,XX
 Manutenzione Ordinaria: anno 2014 - € XX.XXX,XX
 Personale: anno 2014 - € XX.XXX,XX
 Costi gestionali: anno 2014 - € XX.XXX,XX
 Utenza Acqua: anno 2014 - € 8.673,32
 Utenza Luce: anno 2014 - € XX.XXX,XX
 Utenza Gas: anno 2014 - € 7.353,86

SEZIONE A. 8. DOCUMENTAZIONE FOTOGRAFICA

KICK AWAY spazi del domani
Rilevamento delle caratteristiche architettoniche, tipologiche e d'uso dei complessi sportivi

SCHEDA COMPLESSO SPORTIVO

Denominazione complesso sportivo: **CAMPO SPORTIVO VALENTINO MAZZOLA**

SEZIONE B. 1. STRADA E PARCHEGGIO DI ACCESSO
 Presenza di parcheggio: SÌ NO
Materiale della strada e/o del parcheggio:
 Asfalto Ciottolame Strada bianca
 Cemento Pietra Grate Non definibile
Accessibilità e facilità nel trovare parcheggio:
 Consente il facile accesso e buona possibilità di parcheggiare
 Consente il facile accesso, ma non c'è buona possibilità di parcheggiare
 Non consente facile accesso, ma c'è buona possibilità di parcheggio
 Non consente facile accesso e non c'è buona possibilità di parcheggio
 Allegato: SÌ NO
Stato di conservazione:
 Pessimo Mediocre Sufficiente Buono Ottimo

SEZIONE B. 2. SEGNALETICA STRADALE E INDICAZIONI
 Presenza di Segnaletica e indicazioni: Presente Assente
Grado di utilizzo:
 Verticale Mobile/Temporanea Lunghissima
 Orizzontale Fissa Scura
Stato di conservazione:
 Pessimo Mediocre Sufficiente Buono Ottimo
 Allegato: SÌ NO

SEZIONE B. 3. CONFERMAZIONE FUNZIONALE DELL'IMPIANTO
Tipologia funzionale:
 Biglietteria Spogliatoio Tribuna
 Locale Treno Locali ad uso deposito
 Locali per consultazioni mediche Lavanderia
 Ufficio Bar Club House
 Sala riunioni Sala Stampa

SEZIONE B. 4. RECINZIONI E MUR DI CONTENIMENTO
 L'impianto è dotato di delimitazioni: Presente Assente
Tipologia di confine dell'impianto:
 Muratura Laterizi Rete metallica
 Ferro battuto/ghisa Metallo Legno Pietra
Stato di conservazione:
 Pessimo Mediocre Sufficiente Buono Ottimo
 Allegato: SÌ NO

SEZIONE B. 5. ILLUMINAZIONE DEL COMPLESSO SPORTIVO
 Presenza di torri farò: Presente Assente n-torri farò: 4
Caratteristiche dell'illuminazione del complesso sportivo:
 Fissa Discontinua con zone d'ombra
 Temporanea Eterogenea per qualità, tipologia
 Costante Incrementata da fonti luminose
Fonti d'integrazione dell'illuminazione del complesso:
 Illuminazione Privata
 Insegne luminose
 Illuminazione pubblica limitrofa al complesso
Materiale delle strutture del corpo illuminante:
 Bilaterali Lampione a muro Su più lati
 Unilaterale Lampioni a palo
 Assiale Luci sospese
Grado d'illuminazione complessivo:
 Pessimo Mediocre Sufficiente Buono Ottimo
Stato di conservazione dell'illuminazione del complesso:
 Pessimo Mediocre Sufficiente Buono Ottimo
 Allegato: SÌ NO

SEZIONE B. 6. ARREDO URBANO ALL'INTERNO DELL'IMPIANTO
 L'impianto è dotato di arredo urbano: Presente Assente
Tipologia di confine dell'impianto:
 Panchine/sgedute Rastrelliere per biciclette Fontanelle
 Gazebo Fioriere Metallo Legno Cartellonistica
Stato di conservazione:
 Pessimo Mediocre Sufficiente Buono Ottimo
 Allegato: SÌ NO

SEZIONE B. 7. CONTENITORI PER RIFIUTI
 Presenza di contenitori per rifiuti: Presente Assente
Tipologia dei contenitori:
 Cestini
 Raccolta rifiuti ingombranti
 Raccolta mista
 Cassonetti differenziati esterni al complesso
 Cassonetti differenziati interni al complesso
Stato di conservazione:
 Pessimo Mediocre Sufficiente Buono Ottimo
 Allegato: SÌ NO

KICK AWAY spazi del domani
Rilevamento delle caratteristiche architettoniche, tipologiche e d'uso dei complessi sportivi

SCHEDA COMPLESSO SPORTIVO

Denominazione complesso sportivo: CAMPO SPORTIVO VALENTINO MAZZOLA

SEZIONE C: 1_ EDIFICIO E FUNZIONE

Tipologia funzionale:
 Biglietteria Spogliatoio Tribuna
 Locale Tecnico Locali ad uso deposito
 Locali per consultazioni mediche Lavanderia
 Ufficio Bar Club House
 Sale riunioni Sala Stanga

Presenza di più volumi con la stessa destinazione: sì no

Stato Aggregativo:
 Blocco isolato Ingherato insieme ad altri volumi

Anno di costruzione: 1997
Anno ultima ristrutturazione: XXXX

SEZIONE C: 2_ INFORMAZIONI GENERALI DELL'EDIFICIO

Lunghezza (m): - Larghezza (m): -

superficie (mq): 268,00

Grado di utilizzo:
 In uso temporale In uso permanente In abbandono

Condizioni della tipologia architettonica:
 Originale
 Modificata (grado Leggero) con interventi su finiture, facciate, materiali, infissi, manto di copertura
 Trasformata (grado medio) con interventi su elementi parziali quali tetto, facciate, aperture
 Alterata (grado notevole) con interventi sulla struttura originaria quali sistema costruttivo, volume, facciate, aperture, tetto

Stato di Conservazione:
 Buono necessità solo di interventi di manutenzione
 Discreto necessità di interventi su parti di edificio
 Pessimo necessità di interventi sull'intera struttura

Degrado:
 Dei materiali Tipologici Architettonici Nullo

Studio Iniziale Studio Intermedio
 Studio Avanzato Studio Irreversibile

Livello Puntuale Livello Diffuso

SEZIONE C: 3_ CARATTERISTICHE STRUTTURALI

Tipologia strutturale:
 Muratura Cemento Armato Acciaio
 Mista Prefabbricata XLam

Tipologia del sistema resistente:
 Struttura intelaiata a travi e pilastri
 Gialato in opera a setti
 Pannelli prefabbricati portanti
 Prefabbricato travi e pilastri
 C.A. e muratura portante
 Pietrame irregolare
 Pietrame con ricorsi
 Pietra squadrata, blocchi cis
 Blocchi laterizio pieno, semipieno e livato
 Mattoni

Tipologia dei tamponamenti esterni:
 Murature laterizio monostrato Murature Miste
 Murature in laterizio a doppio strato
 Pannelli prefabbricati Parete ventilata
 Elementi verticali in c.a. Elementi verticali in alluminio

Finitura e rivestimenti:
 Intonaco liscio Intonaco civile Intonaco grezzo
 Sasso Legno verniciato Legno Naturale
 Lamiere Assente

SEZIONE C: 4_ INFISSI

Trattamento aperture esterne ed interne:
 Serramenti in Legno Tamponature in Legno
 Serramenti in Alluminio OSerrami in Legno
 Serramenti in PVC Inferriate
 Serramenti in Ferro Invernate Saracinesche
 Rotolanti Assenti

Stato di conservazione degli elementi copertura:
 Pessimo Medio Sufficiente Buono Ottimo

SEZIONE C: 5_ COPERTURA

Morfologia della copertura:
 Piana Padiglioni Falde Mista

Tipologia più significative delle coperture:
 Copertura non isolata non ventilata
 Copertura isolata non ventilata
 Copertura non isolata ventilata
 Copertura isolata ventilata

KICK AWAY spazi del domani
Rilevamento delle caratteristiche architettoniche, tipologiche e d'uso dei complessi sportivi

SCHEDA COMPLESSO SPORTIVO

Denominazione complesso sportivo: CAMPO SPORTIVO VALENTINO MAZZOLA

SEZIONE C: 6_ COPERTURA

Tipologia delle strutture orizzontali - coperture:
 Travetti in c.a. e tavelloni Laterocemento o solette in c.a.
 Puntelle metalliche e tavelloni Legno
 Travetti in c.a. e lamiera grecata Acciaio e lamiera grecata

Manto di copertura:
 Laterizio Cemento Lamiere
 Pietra Plastica Assente

Accessori in copertura:
 Cornicioni Abbaini Finestre in falda
 Antenne Asti per bandiere Pannelli solari-fotovoltaici

Stato di conservazione della copertura:
 Pessimo Medio Sufficiente Buono Ottimo

SEZIONE C: 7_ RETI TECNOLOGICHE E IMPIANTI

Tipologia della segnaletica:
 Contatori Locali Gas, Acqua
 Cavi elettrici
 Impianti di condizionamento
 Telecomere
 Cabina elettrica a bassa/media tensione
 Centrale termica
 Canne fumiche
 Allarmi

Stato di conservazione:
 Pessimo Medio Sufficiente Buono Ottimo

Allegato: sì no

Impianto idrico-sanitario:
 Rete potabile Vasca di accumulo
 Pozzo Assente

Impianto fognario:
 Rete fognaria pubblica Infiltr
 A dispersione Assente

Impianto elettrico:
 Rete pubblica Pannelli solari-fotovoltaici
 Assente

Tipologia del condizionamento:
 Riscaldamento e raffrescamento Solo raffrescamento
 Solo riscaldamento Assente

Impianto acclimazione:
 Gas-Metano Ursoho
 GPL Pannelli Solari
 Legno/Palle

SEZIONE C: 8_ SPOGLIATOIO ARBITRI ED ISTRUTTORI

Lo spogliatoio è in comune con altri spazi: sì no

Lo spazio è accessibile a persone disabili: sì no

Spogliatoi per arbitri e istruttori: sì no

spogliatoi: 2 Superficie spogliatoi arb/istr: mq: -

In comune con altri spazi: sì no

Docce per spogliatoi arb/istr: sì no

n. docce: 1 In comune con altri spazi: sì no

Le docce degli spogl. sono accessibili ai disabili: sì no

WC donne: sì no

n. WC: - In comune con altri spazi: sì no

WC uomini: sì no

n. WC: 1 In comune con altri spazi: sì no

WC disabili: sì no

n. WC: - In comune con altri spazi: sì no

SEZIONE C: 9_ SPOGLIATOIO ATLETI

Lo spogliatoio è in comune con altri spazi: sì no

Lo spazio è accessibile agli atleti disabili: sì no

Spogliatoi per atleti: sì no

spogliatoi: 4 Superficie spogliatoi atleti: mq: -

In comune con altri spazi: sì no

Docce per spogliatoi atleti: sì no

n. docce: - In comune con altri spazi: sì no

Le docce degli spogl. sono accessibili ai disabili: sì no

WC donne: sì no

n. WC: - In comune con altri spazi: sì no

WC uomini: sì no

n. WC: 4 In comune con altri spazi: sì no

WC disabili: sì no

n. WC: - In comune con altri spazi: sì no

KICK AWAY spazi del domani
Rilevamento delle caratteristiche architettoniche, tipologiche e d'uso dei complessi sportivi

SCHEDA COMPLESSO SPORTIVO

Denominazione complesso sportivo: CAMPO SPORTIVO VALENTINO MAZZOLA

SEZIONE D.1 - ATTIVITÀ SPORTIVE CHE UTILIZZANO L'IMPIANTO E FEDERAZIONI

Lo spazio è: esclusivo condiviso

Omologazione Federazione: S SI NO

Tipologia dei lavori previsti:

<input type="checkbox"/> ARMI SPORTIVE DA CACCIA FIDASC	<input type="checkbox"/> MOTOCICLISTICA - PISTA FMI	<input type="checkbox"/> SPORT DEL GHIACCIO - HOCKEY FISG
<input type="checkbox"/> ARRAMPICATA SPORTIVA FASI	<input type="checkbox"/> MONTANALPICA FIM	<input type="checkbox"/> SPORT DEL GHIACCIO - PATTINAGGIO FIGURA FISG
<input type="checkbox"/> ATLETICA LEGGERA FIDAL	<input type="checkbox"/> NUOTO FIN	<input type="checkbox"/> SPORT DEL GHIACCIO - PATTINAGGIO VELOCITÀ FISG
<input type="checkbox"/> ATTIVITÀ GINNICO MOTORIA	<input type="checkbox"/> NUOTO - FONDO FIN	<input type="checkbox"/> SPORT DEL GHIACCIO - STOCK SPORT FISG
<input type="checkbox"/> AUTOMOBILISMO - PISTA ACI	<input type="checkbox"/> NUOTO - PALLANUOTO FIN	<input type="checkbox"/> SPORT EQUESTRI FISE
<input type="checkbox"/> BADMINTON FIDA	<input type="checkbox"/> NUOTO - SINCRON FIN	<input type="checkbox"/> SPORT EQUESTRI - POLI FISE
<input type="checkbox"/> BASEBALL FIBS	<input type="checkbox"/> NUOTO - TUFFI FIN	<input type="checkbox"/> SPORT INVERNALI - BIATLON FISI
<input type="checkbox"/> BASEBALL - SOFTBALL FIBS	<input type="checkbox"/> ORIENTAMENTO FISO	<input type="checkbox"/> SPORT INVERNALI - BOB FISG
<input type="checkbox"/> BILIARDO SPORTIVO FIBS	<input type="checkbox"/> PALLA TAMBURELLO FITP	<input type="checkbox"/> SPORT INVERNALI - SCI DISCESA FISI
<input type="checkbox"/> BOCCIE FIB	<input type="checkbox"/> PALLACANESTRO FIP	<input type="checkbox"/> SPORT INVERNALI - SCI FONDO FISI
<input type="checkbox"/> BOWLING FISB	<input type="checkbox"/> PALLAMANO FIGF	<input type="checkbox"/> SPORT INVERNALI - SCI SALT FISI
<input checked="" type="checkbox"/> CALCIO A 11 FIGC	<input type="checkbox"/> PALLAPUGNO FIPAP	<input type="checkbox"/> SPORT INVERNALI - SLITTINO FISI
<input type="checkbox"/> CALCIO A 5 FIGC	<input type="checkbox"/> AS PALLAVOLO FIPAV	<input type="checkbox"/> SPORT INVERNALI - SNOWBOARD FISI
<input type="checkbox"/> CANOA KAYAK FICK	<input type="checkbox"/> PALLAVOLO - BEACHVOLLEY FIPAV	<input type="checkbox"/> SQUASH FIGS
<input type="checkbox"/> CANOA KAYAK - POLO FICK	<input type="checkbox"/> PATTINAGGIO ROTELLE - ARTISTICO FIMP	<input type="checkbox"/> TAERWONDO FITA
<input type="checkbox"/> CANOA KAYAK - VELOCITÀ FICK	<input type="checkbox"/> PATTINAGGIO ROTELLE - CORSA PISTA FIMP	<input type="checkbox"/> TENNIS FIT
<input type="checkbox"/> CANOTTAGGIO FIC	<input type="checkbox"/> PATTINAGGIO ROTELLE - CORSA STRADA FIMP	<input type="checkbox"/> TENNIS - BEACHTENNIS FIT
<input type="checkbox"/> CICLISMO - BMX FCI	<input type="checkbox"/> PATTINAGGIO ROTELLE - SKATEBOARD FIMP	<input type="checkbox"/> TENNISTAVOLO FITCT
<input type="checkbox"/> CICLISMO - CICLOCROSS FCI	<input type="checkbox"/> PERCORSI VITA	<input type="checkbox"/> TIRO A SEGNO UTIS
<input type="checkbox"/> CICLISMO - MOUNTAINBIKE FCI	<input type="checkbox"/> PESCA SPORTIVA E ATTIVITÀ SUBACQUEE FIPSA	<input type="checkbox"/> TIRO A VOLO FITAV
<input type="checkbox"/> CICLISMO - PISTA FCI	<input type="checkbox"/> PISCINE CULTURA FISICA FIPF	<input type="checkbox"/> TIRO CON L'ARCO FITArec
<input type="checkbox"/> CRICKET FGI	<input type="checkbox"/> PISTE CICLABILI	<input type="checkbox"/> TIRO DINAMICO SPORTIVO FITDS
<input type="checkbox"/> DANZA SPORTIVA FIDS	<input type="checkbox"/> PUGILISTICA FITP	<input type="checkbox"/> VELA FIV
<input type="checkbox"/> FITNESS	<input type="checkbox"/> RAFTING FITRd	<input type="checkbox"/> ALTRI SPAZI
<input type="checkbox"/> FOOTBALL AMERICANO FIDAF	<input type="checkbox"/> RUGBY FIR	
<input type="checkbox"/> GINNASTICA - ARTISTICA FGI	<input type="checkbox"/> SCHERMA FIS	
<input type="checkbox"/> GINNASTICA - RITMICA FGI	<input type="checkbox"/> SCI NAUTICO FISW	
<input type="checkbox"/> GOLF FIG	<input type="checkbox"/> SPORT AERONAUTICI AeCI	
<input type="checkbox"/> HOCKEY - PISTA FIMP	<input type="checkbox"/> SPORT DEL GHIACCIO - CURLING FISG	
<input type="checkbox"/> HOCKEY - IN LINE FIMP		
<input type="checkbox"/> HOCKEY PRATO FIB		
<input type="checkbox"/> JUDO LUTTA KARATE ARTI MARZIALI FIDKAM		
<input type="checkbox"/> KICKBOXING FIKBMS		
<input type="checkbox"/> KUNG FU FwuK		
<input type="checkbox"/> MOTOCICLISTICA - CROSS FMI		

SEZIONE D.2 - SERVIZI PER IL PUBBLICO

Lo spazio prevede la presenza di pubblico: S SI NO

Sono presenti tribune con posti a sedere: S SI NO n. tribune: 1 n. posti: 4 In comune con altri spazi: S SI NO

Le tribune sono accessibili agli spettatori disabili: S SI NO

Sono presenti specifici spazi per i disabili: S SI NO n. posti dedicati: - In comune con altri spazi: S SI NO

WC uomini: S SI NO n. WC: 1 In comune con altri spazi: S SI NO

WC donne: S SI NO n. WC: 1 In comune con altri spazi: S SI NO

WC disabili: S SI NO n. WC: - In comune con altri spazi: S SI NO

KICK AWAY spazi del domani
Rilevamento delle caratteristiche architettoniche, tipologiche e d'uso dei complessi sportivi

SCHEDA COMPLESSO SPORTIVO

Denominazione complesso sportivo: CAMPO SPORTIVO VALENTINO MAZZOLA

SEZIONE D.3 - SPAZI DI ATTIVITÀ

Tipologia: CALCIO 11 Superficie (mq): 6.300,00 Lunghezza (m): 105,00 Larghezza (m): 60,00

Anno di costruzione: XXXX Anno ultima ristrutturazione: XXXX

Lo spazio è accessibile agli atleti disabili: S SI NO

Data omologazione: - Fine omologazione: -

Tipologia di pavimentazione:

Tipologia di illuminazione: naturale artificiale naturale/artificiale Lux: ---

Condizionamento: S SI NO

Tipologia del condizionamento:

Copertura: S SI NO

Tipologia della copertura:

SEZIONE D.4 - UTILIZZO SPAZIO ATTIVITÀ

Lo spazio è funzionante: S SI NO

Se NO causa del non/parziale utilizzo:

Giorno funzionamento anno: 260 Ore funzionamento giorno: 5

CATEGORIE UTENTI	UTENTI/ANNO	GG/ANNO	ORE/GG	ORE/SPORT/ANNO
Scuole				
S.S. delle FSN				
S.S. EPS				
Gruppi sportivi Militari				
Utenti con libero accesso				

CAUSE DI NON/PARZIALE UTILIZZO:

<input type="checkbox"/> Impianto non agibile	<input type="checkbox"/> stato di conservazione insufficiente	<input type="checkbox"/> Mancanza di utenti
<input type="checkbox"/> Impianto non adeguato alle norme di sicurezza/igiene	<input type="checkbox"/> Danneggiamento per eventi eccezionali	<input type="checkbox"/> Altri costi di gestione
	<input type="checkbox"/> Lavori in corso d'opera	<input type="checkbox"/> Altro

SPAZI DI ATTIVITÀ - INFORMAZIONI RELATIVE ALLA PRATICA SPORTIVA



KICK AWAY spazi del domani
Rilevamento delle caratteristiche architettoniche, tipologiche e d'uso dei complessi sportivi
SCHEDA COMPLESSO SPORTIVO

Denominazione complesso sportivo: CAMPO SPORTIVO VALENTINO MAZZOLA

SEZIONE E.1 VALUTAZIONE PERCETTIVA

Ostacoli e/o impedimenti fisici: "Barriere Fisiche":

- Spogliatoi suddivisi per in più parti che costringono o che impediscono facilità di usare lo spazio
- Superfici e realizzazioni abusive che hanno modificato l'originario impianto e i percorsi
- Cantieri impiantare temporanei presenti nel complesso sportivo che creano difficoltà di spostamento
- Dislivelli e mancanza di rampe e collegamenti
- Altezza inadeguata, carenze o eccessiva di oggetti, sensori o altro

Barriere percettive:

- Assenza/mancanza di percezione/visibilità di punti di riferimento chiari per orientarsi nel complesso sportivo
- Assenza/mancanza di percezione/visibilità di accorgimenti per la riconoscibilità dei luoghi
- Assenza/mancanza di percezione/visibilità di segnalazione di pericolo o di zone off-limit

Situazioni che contribuiscono "fonti di pericolo" o "disagio"

<input type="checkbox"/> Assenza o grado insufficiente d'illuminazione	<input type="checkbox"/> complesso sportivo con evidenti carenze e degrado
<input type="checkbox"/> Pavimentazione di collegamento delle aree scoperte	<input type="checkbox"/> Lampioni a pule
<input type="checkbox"/> Presenza di ostacoli permanenti nelle aree di collegamento	<input type="checkbox"/> Perdite d'acqua
<input type="checkbox"/> Presenza di strutture mobili nelle aree di collegamento	<input type="checkbox"/> Pavimentazioni srucciolevoli
<input type="checkbox"/> Lavori edili non segnalati	<input type="checkbox"/> Alberi e vegetazione particolarmente ingombrante e/o pericolosa
<input type="checkbox"/> Impianti elettrici non protetti o non a norma	<input type="checkbox"/> Pozzetti fognari rotti o aperti

SEZIONE E.2 FATTORI DI CIVILTÀ AMBIENTALE E SOCIALE

Inciviltà ambientale e mancanza di manutenzione:

<input type="checkbox"/> Scritte sui muri/supporti metallici o altro	<input type="checkbox"/> sedute e panchine danneggiate
<input type="checkbox"/> Servizi igienici con evidenti carenze igieniche sanitarie	<input type="checkbox"/> Condizioni di degrado delle strutture a servizio dell'impianto
<input type="checkbox"/> Locali estremamente sporchi o con rifiuti in vista	<input type="checkbox"/> Mancata manutenzione della cartellonistica degli sponsor
<input type="checkbox"/> Vegetazione infestante	<input type="checkbox"/> Mancata manutenzione dei locali tecnici
<input type="checkbox"/> Aree a verde non curate o abbondante	<input type="checkbox"/> Contenitori dei rifiuti danneggiati
<input type="checkbox"/> Mancanza di manutenzione degli arredi urbani	<input type="checkbox"/> Mancata manutenzione dello spazio di attività

Inciviltà sociale del contesto:

<input type="checkbox"/> Ambiente con episodi in contrasto con i valori dello sport	<input type="checkbox"/> Presenza di rifiuti a terra
<input type="checkbox"/> Disturbo della quiete pubblica, rumori/schiamazzi diurni e/o notturni	<input type="checkbox"/> Accumulo di rifiuti ingombranti
<input type="checkbox"/> Atteggiamenti irrispettosi dei frequentatori nei confronti degli ospiti	<input type="checkbox"/> Moto e biciclette abbandonate
<input type="checkbox"/> Complesso sportivo inserito in un contesto caratterizzato da difficoltà sociali	<input type="checkbox"/> Gruppi di giovani che infestano la zona
<input type="checkbox"/> Forme di inquinamento ambientale (cattivi odori, eccesso di rumore...)	<input type="checkbox"/> Situazioni di episodi di mascalzonerie
<input type="checkbox"/> Parcheggio selvaggio di moto e moto	<input type="checkbox"/> Aree circostanti in evidenti condizioni di abbandono

SEZIONE E.3 GRADO DI ATTRATTIVITÀ GENERALE

Nulla Scarso Modesto Buono Ottimo

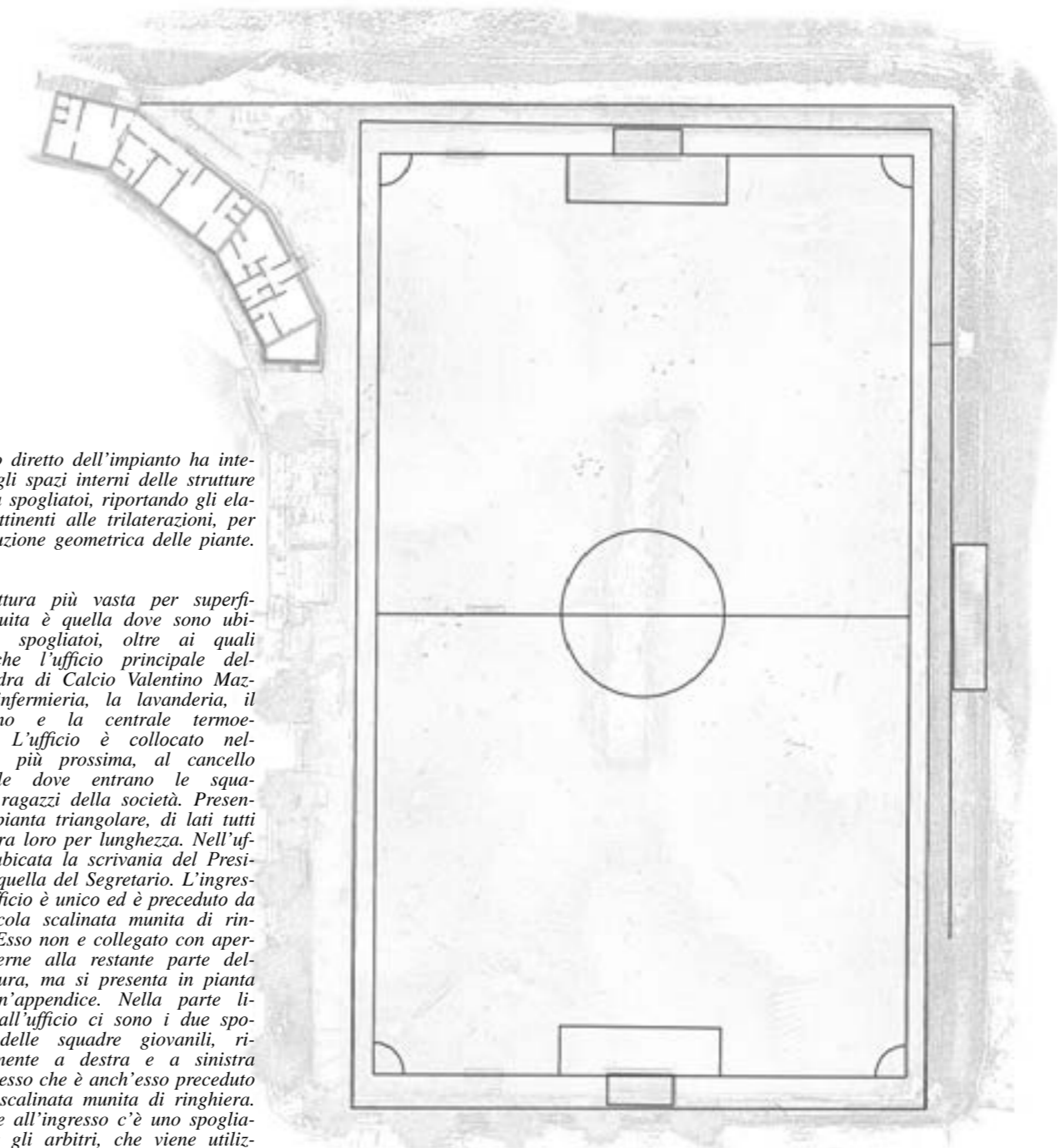

Il rilievo diretto dell'impianto ha interessato gli spazi interni delle strutture adibite a spogliatoi, riportando gli elaborati attinenti alle trilaterazioni, per la restituzione geometrica delle piante.

La struttura più vasta per superficie costruita è quella dove sono ubicati gli spogliatoi, oltre ai quali c'è anche l'ufficio principale della Squadra di Calcio Valentino Mazzola, l'infermeria, la lavanderia, il magazzino e la centrale termoelettrica. L'ufficio è collocato nella zona più prossima, al cancello principale dove entrano le squadre e i ragazzi della società. Presenta una pianta triangolare, di lati tutti diversi tra loro per lunghezza. Nell'ufficio è ubicata la scrivania del Presidente e quella del Segretario. L'ingresso all'ufficio è unico ed è preceduto da una piccola scalinata munita di ringhiera. Esso non è collegato con aperture interne alla restante parte della struttura, ma si presenta in pianta come un'appendice. Nella parte limitrofa all'ufficio ci sono i due spogliatoi delle squadre giovanili, rispettivamente a destra e a sinistra dell'ingresso che è anch'esso preceduto da una scalinata munita di ringhiera. Di fronte all'ingresso c'è uno spogliatoio per gli arbitri, che viene utilizzato anche dagli allenatori nelle sedute di allenamento. Quest'ultimo è composto da un piccolo vano nel quale trovano posto una panchina e un piccolo armadio, un bagno e una doccia.



Attraverso il fotorilevamento, applicato alla elaborazione del rilievo integrato mediante laser scanner, sono state eseguite le sezioni e i prospetti delle maggiori strutture edilizie presenti nell'impianto quali gli spogliatoi.

Lo spogliatoio numero 1 per gli arbitri presenta un bagno e un piccolo vano per la doccia, e anch'esso viene utilizzato dagli allenatori nelle varie sedute di allenamento.



Nelle ultime parti del complesso c'è la lavanderia e una stanza nella quale c'è la centrale termoelettrica. per accedere a queste due ultime stanze bisogna attraversare un corridoio inglobato dalla struttura e che ha una diversa tipologia costruttiva, sembrando quasi un gazebo composto da lamiera per il tetto, acciaio e vetro per infissi il



quale corridoio viene utilizzato dalla società calcistica come un magazzino





Attraverso il fotorelevamento applicato al rilievo diretto, è stato possibile restituire le fotogrammetrie interne corrispondenti alle sezioni eseguite nel complesso degli spogliatoi.

Il rilievo diretto dell'impianto ha interessato gli spazi interni delle strutture adibite a spogliatoi, riportando gli elaborati attinenti alle coltellazioni, per la restituzione geometrica delle sezioni. I due spogliatoi sono muniti di un'ampia stanza, dove ci sono le panchine per i calciatori, una piccola scrivania per l'allenatore, un bagno e un altro vano dove ci sono rubinetti delle docce. Nell'altra zona della struttura, la quale non è collegata internamente alle restanti parti, trovano posto i due spogliatoi dedicati alle squadre maggiori Denominati "Spogliatoio 1" per la squadra maggiore locale e Spogliatoio 2" della squadra ospite), infer-

miera e un altro spogliatoio dedicato all'arbitro. Per accedere a questa zona ci si serve delle due aperture quadrangolari divise da un metro di parete, che sfociano in un corridoio nel quale hanno luogo le aperture delle stanze sopraccitate. Queste aperture, a differenza delle altre descritte in precedenza, non hanno gradini se sono direttamente collegate al suolo esterno con la stessa altezza, ciò deriva dal fatto che il terreno esterno è in pendenza. Gli spogliatoi delle squadre maggiori presentano al loro interno: due bagni, un vano dedicato alle docce, un vano di notevole superficie composto dalle panchine dei calciatori e dal lettino per massaggi.



6. LA SCHEDATURA DEGLI IMPIANTI SPORTIVI, PER UNA LETTURA COMPARATA DEL PATRIMONIO

COMUNE DI TORRITA DI SIENA - SIENA

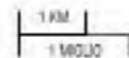

6.7 Impianto Sportivo Torrita di Siena - SI

Torrita di Siena è un antico e caratteristico borgo collinare di 7.462 abitanti della provincia toscana di Siena. Situato nella Valdichiana occidentale a 325 metri sul livello del mare, è immediatamente confinato a nord dal comune di Sinalunga e da Montepulciano a sud. Considerato un avamposto di strategica importanza nel suo illustre passato, ha conservato intatto il suo aspetto medievale nelle antiche case e nei vicoli. Nel corso del 1700 trasse grande beneficio dalle opere di bonifica realizzate dall'architetto Fossombroni. Nel 1860 con un plebiscito - su 1060 votanti, 1040 si dichiararono favorevoli all'annessione - Torrita entrò a far parte, seguendo le sorti di tutta la Toscana, del Regno d'Italia. A partire dagli inizi del Novecento conobbe un grande sviluppo soprattutto per quanto riguarda le attività artigianali e della lavorazione del legno. Ad oggi è passato esattamente mezzo secolo da quando un gruppetto di amici e appassionati di calcio si sono riuniti per dare vita all'Unione Sportiva

Torrita, una nuova società calcistica che nascesse dalle ceneri della precedente esperienza della mitica "Polisportiva Torrita", un sodalizio che, ancora prima, era stato in qualche modo la preistoria del calcio torritese e che era riuscito a raggiungere risultati sportivi davvero eccezionali, ad oggi impensabili.

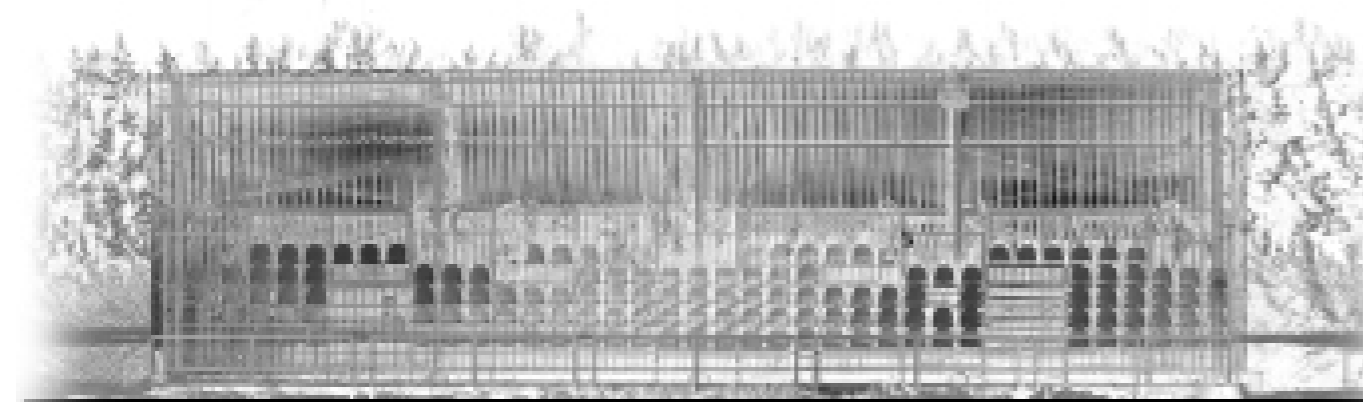

Da allora e per mezzo secolo attorno all'US Torrita si sono alternati un'infinità di appassionati dirigenti e di giocatori, locali e non. Però attorno alla squadra e al pallone ha ruotato anche la vita sociale, aggregativa e, per certi versi, culturale della comunità torritese. E ad agosto 2016 è stata sancita la partnership tra il settore giovanile del Torino F.C e l'emergente realtà dell'U.S. Torrita. L'inaugurazione della stagione 2015/2016 dà inizio ad un ambizioso progetto triennale orientato all'educazione sportiva dei ragazzi di età compresa tra i 5 ed i 14 anni. Questa affiliazione porterà una proposta didattica e formativa che possa l'intera comunità torritese.



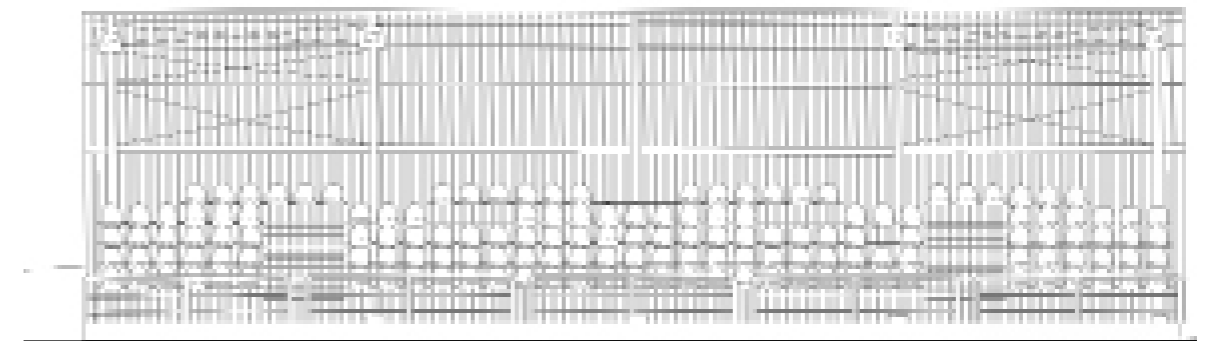

Attraverso l'elaborazione del rilievo integrato mediante laser scanner, integrato con lo sviluppo della nuvola di punti con il programma Cyclone, è stato possibile rappresentare i prospetti della tribuna coperta, con le relative restituzioni a fil di ferro.



KICK AWAY spazi del domani		SCHEMA COMPLESSO SPORTIVO	
Rilevamento delle caratteristiche architettoniche, tipologiche e d'uso dei complessi sportivi			
Denominazione complesso sportivo:		CAMPO SPORTIVO TORRITA DI SIENA	
SEZIONE A.1. NOTIZIE CENSUARIE			
Comuni: TORRITA DI SIENA	Provincia: SIENA	Località: TORRITA DI SIENA	
Indirizzo: Via P. Del Cadia	N. Civico: -	CAP: 53049	
Telefono: +39 0577 686333	Fax: +39 0577 686333	Mobile: +39 XXX XXXXXXXX	
e-mail: settore.giovanile@ustorrta.it	web: www.ustorrta.it		
Ubicazione rispetto al centro abitato:	Inserito in un contesto:	Se inserito in contesto scolastico indicare la denominazione della scuola:	
<input type="checkbox"/> centrale	<input type="checkbox"/> indipendente		
<input type="checkbox"/> marginale	<input type="checkbox"/> scolastico		
<input type="checkbox"/> esterno	<input type="checkbox"/> storico		
Complesso sportivo funzionante: <input checked="" type="checkbox"/> sì <input type="checkbox"/> no	Se NO causa del non/parziale utilizzo:		
Il complesso sportivo è servito da trasporti pubblici: <input type="checkbox"/> sì <input checked="" type="checkbox"/> no	<input type="checkbox"/> Impianto non agibile		
	<input type="checkbox"/> Impianto non adeguato alle norme di sicurezza/igiene		
	<input type="checkbox"/> stato di conservazione insufficiente		
	<input type="checkbox"/> Danneggiamento per eventi eccezionali		
	<input type="checkbox"/> Lavori in corso d'opera		
	<input type="checkbox"/> Mancanza di treni		
	<input type="checkbox"/> Altri costi di gestione		
	<input type="checkbox"/> Altro		
Informazioni Catastali:		Orientamento:	
Foglio di mappa: XX	<input type="checkbox"/> W-E	<input checked="" type="checkbox"/> NE-SW	
Particella: XXXX-XXXX	<input type="checkbox"/> N-S	<input type="checkbox"/> NW-SE	
Subalteri: XXX-XXX-XXX			
SEZIONE A.2. PROPRIETA' E GESTIONE			
Tipo di proprietà:			
<input checked="" type="checkbox"/> Amministrazione Comunale o Azienda Comunale	<input type="checkbox"/> Scuola pubblica	<input type="checkbox"/> CRAI o Circolo Aziendale di Azienda Privata	
<input type="checkbox"/> Consorzio o/o associazione di Comuni o Comunità Montana	<input type="checkbox"/> CONI - Comi Servizi	<input type="checkbox"/> Privata (di singoli o associati)	
<input type="checkbox"/> Amministrazione Provinciale	<input type="checkbox"/> Federazione Sportiva Nazionale	<input type="checkbox"/> Miscia	
<input type="checkbox"/> Amministrazione Regionale	<input type="checkbox"/> Ente di Promozione Sportiva	<input type="checkbox"/> Università pubblica	
<input type="checkbox"/> Amministrazione Statale	<input type="checkbox"/> Società Sportiva o Associazione Sportiva	<input type="checkbox"/> Università privata	
<input type="checkbox"/> Militare o categorie assimilate	<input type="checkbox"/> Enti Morali e Istituzioni Religiose	<input type="checkbox"/> Altro (categorie non indicate nella tabella)	
<input type="checkbox"/> CRAI o Circolo Aziendale di Ente Pubblico			
Denominazione del proprietario: COMUNE DI TORRITA DI SIENA	Il proprietario gestisce l'impianto: <input type="checkbox"/> sì <input checked="" type="checkbox"/> no		
Denominazione del gestore dell'impianto: US TORRITA ASD			
Presidente: Marcello Goracci e Daniele Vannozzi	numero prima emergenza: +39 XXX XXXXXXXX		
Indirizzo: Via P. Del Cadia	N. Civico: 41	CAP: 59100	
Telefono: +39 0577 686333	Fax: +39 0577 686333	Mobile: +39 XXX XXXXXXXX	
e-mail: settore.giovanile@ustorrta.it	web: www.ustorrta.it	Attività su Social: <input type="checkbox"/> sì <input checked="" type="checkbox"/> no	
Tipo di concessione: <input type="checkbox"/> ore <input type="checkbox"/> annuale <input checked="" type="checkbox"/> pluriennale			

KICK AWAY spazi del domani		SCHEMA COMPLESSO SPORTIVO	
Rilevamento delle caratteristiche architettoniche, tipologiche e d'uso dei complessi sportivi			
Denominazione complesso sportivo:		CAMPO SPORTIVO TORRITA DI SIENA	
SEZIONE A.3. NOTIZIE GENERALI			
Tipologia di impianto:		Anno in cui sono stati fatti gli ultimi interventi: XXXX	
<input type="checkbox"/> Monovalente all'aperto	<input type="checkbox"/> Polivalente all'aperto	<input checked="" type="checkbox"/> Polivalente all'aperto e al chiuso	
<input type="checkbox"/> Monovalente al chiuso	<input type="checkbox"/> Polivalente al chiuso	<input type="checkbox"/> Monovalente all'aperto e al chiuso	
Anno di costruzione del complesso: XXXX			
Superficie complessiva (mq): 23.094 mq	Tipologia degli interventi previsti:	Interventi previsti relativi a:	
Complesso sportivo funzionante: <input checked="" type="checkbox"/> sì <input type="checkbox"/> no	<input type="checkbox"/> manutenzione ordinaria	<input checked="" type="checkbox"/> strutture del complesso	
Previsione di nuovi interventi: <input checked="" type="checkbox"/> sì <input type="checkbox"/> no	<input checked="" type="checkbox"/> manutenzione straordinaria	<input type="checkbox"/> impianti tecnologici	
	<input type="checkbox"/> ristrutturazione edilizia	<input type="checkbox"/> entrambi	
Tipologia dei lavori previsti:			
<input type="checkbox"/> Adeguamento norme disabili	<input type="checkbox"/> Adeguamento per omologazione alle norme delle Federazioni Sportive	<input type="checkbox"/> Trasformazione della tipologia sportiva	
<input type="checkbox"/> Adeguamento impianti tecnici alle norme di sicurezza	<input checked="" type="checkbox"/> Manutenzione straordinaria	<input type="checkbox"/> Cambio di destinazione da sportiva ad altra non sportiva	
	<input type="checkbox"/> Ampliamenti/ristrutturazione		
SEZIONE A.4. UTILIZZI E SPAZI			
Servizi a supporto:	<input checked="" type="checkbox"/> sì <input type="checkbox"/> no	n. posti auto: 50	n. posti auto disabili: 2
Parcheggi:	<input type="checkbox"/> sì <input checked="" type="checkbox"/> no		
Defibrillatore:	<input type="checkbox"/> sì <input checked="" type="checkbox"/> no		
Primo soccorso:	<input checked="" type="checkbox"/> sì <input type="checkbox"/> no	n. 1	mq: 0
Magazzini:	<input type="checkbox"/> sì <input checked="" type="checkbox"/> no	n. 2	mq: 0
Uffici:	<input checked="" type="checkbox"/> sì <input type="checkbox"/> no	n. 1	mq: 0
Sala stampa:	<input checked="" type="checkbox"/> sì <input type="checkbox"/> no	n. 0	mq: 0
Locali antidoping:	<input type="checkbox"/> sì <input checked="" type="checkbox"/> no	n. 0	mq: 0
Sale muscolazione:	<input type="checkbox"/> sì <input checked="" type="checkbox"/> no	n. 0	mq: 0
Club House:	<input type="checkbox"/> sì <input checked="" type="checkbox"/> no	n. 1	mq: 0
Aule didattiche:	<input type="checkbox"/> sì <input checked="" type="checkbox"/> no	n. 0	mq: 0
Attività commerciali:	<input checked="" type="checkbox"/> sì <input type="checkbox"/> no	n. 0	mq: 0
Locali per meeting:	<input checked="" type="checkbox"/> sì <input type="checkbox"/> no	n. 0	mq: 0
SEZIONE A.5. ENERGIA E IMPIANTI			
Centrali termiche: <input checked="" type="checkbox"/> sì <input type="checkbox"/> no	potenza (KW): -	Combustibile:	
Utenze elettriche (KW): -		<input type="checkbox"/> biomassa	
Impianti di cogenerazione: <input type="checkbox"/> sì <input checked="" type="checkbox"/> no	potenza (KW): -	<input type="checkbox"/> gasolio	
Fonti rinnovabili: <input type="checkbox"/> sì <input checked="" type="checkbox"/> no	potenza nominale (KW): -	<input type="checkbox"/> gpl	
Tipologia delle fonti rinnovabili:		<input type="checkbox"/> metano	
<input type="checkbox"/> fotovoltaico	<input type="checkbox"/> eolico/minieolico	<input type="checkbox"/> altro	
<input type="checkbox"/> solare termico	<input type="checkbox"/> idroelettrico	mq (solare termico): -	
		<input type="checkbox"/> geotermico	
		<input type="checkbox"/> biomassa	
		<input type="checkbox"/> altro	

KICK AWAY spazi del domani		SCHEMA COMPLESSO SPORTIVO	
Rilevamento delle caratteristiche architettoniche, tipologiche e d'uso dei complessi sportivi			
Denominazione complesso sportivo:		CAMPO SPORTIVO TORRITA DI SIENA	
SEZIONE A. 6. CERTIFICAZIONI			
Agibilità permanente: <input checked="" type="checkbox"/> SÌ <input type="checkbox"/> NO	Parere C.C.V.L.P.S.: <input checked="" type="checkbox"/> SÌ <input type="checkbox"/> NO	Parere C.P.V.L.P.S.: <input checked="" type="checkbox"/> SÌ <input type="checkbox"/> NO	
Parere CONI: <input checked="" type="checkbox"/> SÌ <input type="checkbox"/> NO	CPI: <input checked="" type="checkbox"/> SÌ <input type="checkbox"/> NO	Idoneità statica: <input checked="" type="checkbox"/> SÌ <input type="checkbox"/> NO	Autorizzazione A.S.L.: <input checked="" type="checkbox"/> SÌ <input type="checkbox"/> NO
SEZIONE A. 7. COSTI DI GESTIONE			
Manutenzione Straordinaria: € XX.XXX.XX	Manutenzione Ordinaria: € XX.XXX.XX		
Personale: € XX.XXX.XX	Costi gestionali: € XX.XXX.XX		
Utenza Acqua: € XX.XXX.XX	Utenza Luce: € XX.XXX.XX	Utenza Gas: € XX.XXX.XX	
SEZIONE A. 8. DOCUMENTAZIONE FOTOGRAFICA			
  			
  			
  			

KICK AWAY spazi del domani		SCHEMA COMPLESSO SPORTIVO	
Rilevamento delle caratteristiche architettoniche, tipologiche e d'uso dei complessi sportivi			
Denominazione complesso sportivo:		CAMPO SPORTIVO TORRITA DI SIENA	
SEZIONE B. 1. STRADA E PARCHEGGIO DI ACCESSO		SEZIONE B. 5. ILLUMINAZIONE DEL COMPLESSO SPORTIVO	
Presenza di parcheggio: <input checked="" type="checkbox"/> SÌ <input type="checkbox"/> NO		Presenza di torri faro: <input checked="" type="checkbox"/> Presente <input type="checkbox"/> Assente n- torri faro: 4	
Materiale della strada e/o del parcheggio: <input checked="" type="checkbox"/> Asfalto <input type="checkbox"/> Ciottolame <input type="checkbox"/> Strada bianca. <input type="checkbox"/> Cemento <input type="checkbox"/> Pietra <input type="checkbox"/> Grate <input type="checkbox"/> Non definibile		Caratteristiche dell'illuminazione del complesso sportivo: <input checked="" type="checkbox"/> Fissa <input type="checkbox"/> Discontinua con zone d'ombra <input type="checkbox"/> Temporanea <input type="checkbox"/> Eterogenea per qualità, tipologia <input type="checkbox"/> Costante <input checked="" type="checkbox"/> Incrementata da fonti luminose	
Accessibilità e facilità nel trovare parcheggio: <input checked="" type="checkbox"/> Consente il facile accesso e buona possibilità di parcheggio <input type="checkbox"/> Consente il facile accesso, ma non c'è buona possibilità di parcheggio <input type="checkbox"/> Non consente facile accesso, ma c'è buona possibilità di parcheggio <input type="checkbox"/> Non consente facile accesso e non c'è buona possibilità di parcheggio		Fonti d'integrazione dell'illuminazione del complesso: <input type="checkbox"/> Illuminazione Privata <input type="checkbox"/> Insegne luminose <input checked="" type="checkbox"/> Illuminazione pubblica limitrofa al complesso	
Allegato: <input type="checkbox"/> SÌ <input checked="" type="checkbox"/> NO		Materiale delle strutture del corpo illuminante: <input type="checkbox"/> Bilaterali <input type="checkbox"/> Lampione a muro <input checked="" type="checkbox"/> Su più lati <input type="checkbox"/> Unilaterale <input checked="" type="checkbox"/> Lampioni a galleria <input type="checkbox"/> Assiale <input type="checkbox"/> Luci sospese	
Stato di conservazione: <input type="checkbox"/> Pessimo <input type="checkbox"/> Mediocre <input type="checkbox"/> Sufficiente <input checked="" type="checkbox"/> Buono <input type="checkbox"/> Ottimo		Grado d'illuminazione complessivo: <input type="checkbox"/> Pessimo <input type="checkbox"/> Mediocre <input type="checkbox"/> Sufficiente <input checked="" type="checkbox"/> Buono <input type="checkbox"/> Ottimo	
SEZIONE B. 2. SEGNALETICA STRADALE E INDICAZIONI			
Presenza di Segnaletica e indicazioni: <input type="checkbox"/> Presente <input checked="" type="checkbox"/> Assente			
Grado di utilizzo: <input type="checkbox"/> Verticale <input type="checkbox"/> Mobile/Temporanea <input type="checkbox"/> Luminosa <input type="checkbox"/> Orizzontale <input type="checkbox"/> Fissa <input type="checkbox"/> Sinistra			
Stato di conservazione: <input type="checkbox"/> Pessimo <input type="checkbox"/> Mediocre <input type="checkbox"/> Sufficiente <input checked="" type="checkbox"/> Buono <input type="checkbox"/> Ottimo			
Allegato: <input type="checkbox"/> SÌ <input type="checkbox"/> NO			
SEZIONE B. 3. CONFERMAZIONE FUNZIONALE DELL'IMPIANTO			
Tipologia funzionale: <input checked="" type="checkbox"/> Biglietteria <input checked="" type="checkbox"/> Spogliatoio <input checked="" type="checkbox"/> Tribuna <input checked="" type="checkbox"/> Locale Tocco <input type="checkbox"/> Locali ad uso deposito <input type="checkbox"/> Locali per consultazioni mediche <input checked="" type="checkbox"/> Lavanderia <input checked="" type="checkbox"/> Uffici <input checked="" type="checkbox"/> Bar <input type="checkbox"/> Club House <input checked="" type="checkbox"/> Sala riunioni <input checked="" type="checkbox"/> Sala Stampa			
SEZIONE B. 4. RECINZIONI E MUR DI CONTENIMENTO			
L'impianto è dotato di delimitazioni: <input checked="" type="checkbox"/> Presente <input type="checkbox"/> Assente			
Tipologia di confine dell'impianto: <input type="checkbox"/> Muratura <input type="checkbox"/> Laterizi <input checked="" type="checkbox"/> Rete metallica <input type="checkbox"/> Ferro battuto/gnisa <input type="checkbox"/> Metallo <input type="checkbox"/> Legno <input type="checkbox"/> Pietra			
Stato di conservazione: <input type="checkbox"/> Pessimo <input type="checkbox"/> Mediocre <input type="checkbox"/> Sufficiente <input checked="" type="checkbox"/> Buono <input type="checkbox"/> Ottimo			
Allegato: <input checked="" type="checkbox"/> SÌ <input type="checkbox"/> NO			

KICK AWAY spazi del domani
Rilevamento delle caratteristiche architettoniche, tipologiche e d'uso dei complessi sportivi

SCHEDA COMPLESSO SPORTIVO

Denominazione complesso sportivo: CAMPO SPORTIVO TORRITA DI SIENA

SEZIONE C: 1_ EDIFICIO E FUNZIONE

Tipologia funzionale:
 Biglietteria Spogliatoio Tribuna
 Locale Tecnico Locali ad uso deposito
 Locali per consultazioni mediche Lavandera
 Office Bar Club House
 Sale riunioni Sala Stanza

Presenza di più volumi con la stessa destinazione: sì no

Stato Aggregativo:
 Blocco isolato Ingresso insieme ad altri volumi

Anno di costruzione: XXXX
Anno ultima ristrutturazione: XXXX

SEZIONE C: 2_ INFORMAZIONI GENERALI DELL'EDIFICIO

Lunghezza (m): 29,52 **Larghezza (m):** 16,81

Superficie (mq): 496,23

Grado di utilizzo:
 In uso temporale In uso permanente In abbandono

Condizioni della tipologia architettonica:
 Originale
 Modificata (grado Leggero) con interventi su finiture, facciate, materiali, infissi, manto di copertura
 Trasformata (grado medio) con interventi su elementi parziali quali tetto, facciate, aperture
 Alterata (grado notevole) con interventi sulla struttura originaria quali sistema costruttivo, volume, facciate, aperture, tetto

Stato di Conservazione:
 Buono necessita solo d'interventi di manutenzione
 Discreto necessita di interventi su parti di edificio
 Pessimo necessita di interventi sull'intera struttura

Degrado:
 Dei materiali Tipologie Architettonico Nullo

Studio Iniziale Studio Intermedio
 Studio Avanzato Studio Irreversibile

Livello Puntuale Livello Diffuso

SEZIONE C: 3_ CARATTERISTICHE STRUTTURALI

Tipologia strutturale:
 Muratura Cemento Armato Acciaio
 Mista Prefabbricato XLam

Tipologia del sistema resistente:
 Struttura intelaiata a travi e pilastri
 Gialato in opera a setti
 Pannelli prefabbricati portanti
 Prefabbricato travi e pilastri
 C.A. e muratura portante
 Pietrame irregolare
 Pietrame con ricorsi
 Pietra squadrata, blocchi etc
 Blocchi laterizi/pieno, semipieno e tirato
 Mattoni

Tipologia dei tamponamenti esterni:
 Murature laterizio monostato Murature Miste
 Murature in laterizio a doppio strato
 Pannelli prefabbricati Parete ventilata
 Elementi verticali in c.a. Elementi verticali in alluminio

Finitura e rivestimenti:
 Intonaco liscio Intonaco civile Intonaco grezzo
 Sasso Legno verniciato Legno Naturale
 Lamiere Assente

SEZIONE C: 4_ INFISSI

Trattamento aperture esterne ed interne:
 Serramenti in Legno Tamponature in Legno
 Serramenti in Alluminio OSerrati in Legno
 Serramenti in PVC Inferriate
 Serramenti in Ferro Inferriate Sarcinesse
 Rotolanti Assenti

Stato di conservazione degli elementi copertura:
 Pessimo Mediocre Sufficiente Buono Ottimo

SEZIONE C: 5_ COPERTURA

Morfologia della copertura:
 Piana Padiglioni Falde Mista

Tipologia più significative delle coperture:
 Copertura non isolata non ventilata
 Copertura isolata non ventilata
 Copertura non isolata ventilata
 Copertura isolata ventilata

KICK AWAY spazi del domani
Rilevamento delle caratteristiche architettoniche, tipologiche e d'uso dei complessi sportivi

SCHEDA COMPLESSO SPORTIVO

Denominazione complesso sportivo: CAMPO SPORTIVO TORRITA DI SIENA

SEZIONE C: 6_ COPERTURA

Tipologia delle strutture orizzontali - coperture:
 Travetti in c.a. tavelloni Laterocemento o solette in c.a.
 Puntelle metalliche e tavelloni Legno
 Travetti in c.a. e lamiera grecata Acciaio e lamiera grecata

Manto di copertura:
 Laterizio Cemento Lamiere
 Pietra Plastica Assente

Accessori in copertura:
 Cornicioni Abbaini Finestre in falda
 Antenne Asti per bandiere Pannelli solari-fotovoltaici

Stato di conservazione della copertura:
 Pessimo Mediocre Sufficiente Buono Ottimo

SEZIONE C: 7_ RETI TECNOLOGICHE E IMPIANTI

Tipologia della segnaletica:
 Contatori Locali Gas, Acqua
 Cavi elettrici
 Impianti di condizionamento
 Telecomare
 Cabina elettrica a bassa/media tensione
 Centrale termica
 Canne fumarie
 Allarmi

Stato di conservazione:
 Pessimo Mediocre Sufficiente Buono Ottimo

Allegato: sì no

Impianto idrico-sanitario:
 Rete potabile Vasca di accumulo
 Pozzi Assente

Impianto fognario:
 Rete fognaria pubblica Infiltr
 A dispersione Assente

Impianto elettrico:
 Rete pubblica Pannelli solari-fotovoltaici
 Assente

Tipologia del condizionamento:
 Riscaldamento e raffrescamento Solo raffrescamento
 Solo riscaldamento Assente

Impianto acclimazione:
 Gas-Metano Gasolio
 GPL Pannelli Solari
 Legno/Pallet

SEZIONE C: 8_ SPOGLIATOIO ARBITRI ED ISTRUTTORI

Lo spogliatoio è in comune con altri spazi: sì no

Lo spazio è accessibile a persone disabili: sì no

Spogliatoi per arbitri e istruttori: sì no

spogliatoi: 1 Superficie spogliatoi arbitri/istruttori in comune con altri spazi: sì no

Docce per spogliatoi arbitri/istruttori: sì no

n. docce: 3 In comune con altri spazi: sì no

Le docce degli spogl. sono accessibili ai disabili: sì no

WC donne: sì no

n. WC: - In comune con altri spazi: sì no

WC uomini: sì no

n. WC: 1 In comune con altri spazi: sì no

WC disabili: sì no

n. WC: - In comune con altri spazi: sì no

SEZIONE C: 9_ SPOGLIATOIO ATLETI

Lo spogliatoio è in comune con altri spazi: sì no

Lo spazio è accessibile agli atleti disabili: sì no

Spogliatoi per atleti: sì no

spogliatoi: 3 Superficie spogliatoi atleti in comune con altri spazi: sì no

Docce per spogliatoi atleti: sì no

n. docce: - In comune con altri spazi: sì no

Le docce degli spogl. sono accessibili ai disabili: sì no

WC donne: sì no

n. WC: - In comune con altri spazi: sì no

WC uomini: sì no

n. WC: - In comune con altri spazi: sì no

WC disabili: sì no

n. WC: - In comune con altri spazi: sì no

KICK AWAY spazi del domani
Rilevamento delle caratteristiche architettoniche, tipologiche e d'uso dei complessi sportivi

SCHEDA COMPLESSO SPORTIVO

Denominazione complesso sportivo: **CAMPO SPORTIVO TORRITA DI SIENA**

SEZIONE D: 1 - ATTIVITÀ SPORTIVE CHE UTILIZZANO L'IMPIANTO E FEDERAZIONI

Lo spazio è: esclusivo condiviso

Omologazione Federazione: SI NO

Tipologia delle attività sportive:

<input type="checkbox"/> ARMI SPORTIVE DA CACCIA FIDASC	<input type="checkbox"/> MOTOCICLISTICA - PISTA FMI	<input type="checkbox"/> SPORT DEL GHIACCIO - HOCKEY FISC
<input type="checkbox"/> ARRAMPICATA SPORTIVA FASI	<input type="checkbox"/> MONTANALITICA FIM	<input type="checkbox"/> SPORT DEL GHIACCIO - PATTINAGGIO FIGURA FISC
<input checked="" type="checkbox"/> ATLETICA LEGGERA FIDAL	<input type="checkbox"/> NUOTO FIN	<input type="checkbox"/> SPORT DEL GHIACCIO - PATTINAGGIO VELOCITA' FISC
<input type="checkbox"/> ATTIVITÀ GINNICO MOTORIA	<input type="checkbox"/> NUOTO - FONDO FIN	<input type="checkbox"/> SPORT DEL GHIACCIO - PATTINAGGIO VELOCITA' FISC
<input type="checkbox"/> AUTOMOBILISMO - PISTA ACI	<input type="checkbox"/> NUOTO - PALLANUOTO FIN	<input type="checkbox"/> SPORT DEL GHIACCIO - STOCK SPORT FISC
<input type="checkbox"/> BADMINTON FIBA	<input type="checkbox"/> NUOTO - SINCRO FIN	<input type="checkbox"/> SPORT EQUESTRI FISE
<input type="checkbox"/> BASEBALL FIBS	<input type="checkbox"/> NUOTO - TUFFI FIN	<input type="checkbox"/> SPORT EQUESTRI - POLI FISE
<input type="checkbox"/> BASEBALL - SOFTBALL FIBS	<input type="checkbox"/> ORIENTAMENTO FISO	<input type="checkbox"/> SPORT INVERNALI - BIATHEON FISI
<input type="checkbox"/> BILIARDO SPORTIVO FIBIS	<input type="checkbox"/> PALLA TAMBURELLO FITP	<input type="checkbox"/> SPORT INVERNALI - BOB FISC
<input type="checkbox"/> BOCCIA FIB	<input type="checkbox"/> PALLACANESTRO FIP	<input type="checkbox"/> SPORT INVERNALI - SCI DISCESA FISI
<input type="checkbox"/> BOWLING FIBS	<input type="checkbox"/> PALLAMANO FIGH	<input type="checkbox"/> SPORT INVERNALI - SCI FONDO FISI
<input checked="" type="checkbox"/> CALCIO A 11 FIGC	<input type="checkbox"/> PALLAPUGNO FIPAP	<input type="checkbox"/> SPORT INVERNALI - SCI SALTO FISI
<input type="checkbox"/> CALCIO A 5 FIGC	<input type="checkbox"/> AS PALLAVOLO FIPAV	<input type="checkbox"/> SPORT INVERNALI - SLITTINO FISI
<input type="checkbox"/> CANOA KAYAK FICK	<input type="checkbox"/> PALLAVOLO - BEACHVOLLEY FIPAV	<input type="checkbox"/> SPORT INVERNALI - SNOWBOARD FISI
<input type="checkbox"/> CANOA KAYAK - POLO FICK	<input type="checkbox"/> PATTINAGGIO ROTELLE - ARTISTICO FIBP	<input type="checkbox"/> SQUASH FIBS
<input type="checkbox"/> CANOA KAYAK - VELOCITA' FICK	<input type="checkbox"/> PATTINAGGIO ROTELLE - CORSA PISTA FIBP	<input type="checkbox"/> TAEKWONDO FITA
<input type="checkbox"/> CANOTTAGGIO FIC	<input type="checkbox"/> PATTINAGGIO ROTELLE - CORSA STRADA FIBP	<input type="checkbox"/> TENNIS FIT
<input type="checkbox"/> CICLISMO - BMX FCI	<input type="checkbox"/> PATTINAGGIO ROTELLE - SKATEBOARD FIBP	<input type="checkbox"/> TENNIS - BEACHTENNIS FIT
<input type="checkbox"/> CICLISMO - CICLOCROSS FCI	<input type="checkbox"/> PERCORSI VITA	<input type="checkbox"/> TENNISTAVOLO FITCT
<input type="checkbox"/> CICLISMO - MOUNTAINBIKE FCI	<input type="checkbox"/> PESCA SPORTIVA E ATTIVITA' SUBACQUEE FIPSAF	<input type="checkbox"/> TIRO A SEGNO UTIS
<input type="checkbox"/> CICLISMO - PISTA FCI	<input type="checkbox"/> PESCE CULTURA FISICA FIPF	<input type="checkbox"/> TIRO A VOLO FITAV
<input type="checkbox"/> CRICKET FCI	<input type="checkbox"/> PISTE CICLABILI	<input type="checkbox"/> TIRO CON L'ARCO FITAco
<input type="checkbox"/> DANZA SPORTIVA FIDS	<input type="checkbox"/> PUGILISTICA FITP	<input type="checkbox"/> TIRO DINAMICO SPORTIVO FITDS
<input type="checkbox"/> FITNESS	<input type="checkbox"/> RAFTING FIRAf	<input type="checkbox"/> VELA FIV
<input type="checkbox"/> FOOTBALL AMERICANO FIDAF	<input type="checkbox"/> RUGBY FIR	<input type="checkbox"/> ALTRI SPAZI
<input type="checkbox"/> GINNASTICA - ARTISTICA FGI	<input type="checkbox"/> SCHERMA FIS	
<input type="checkbox"/> GINNASTICA - RITMICA FGI	<input type="checkbox"/> SCI NAUTICO FISW	
<input type="checkbox"/> GOLF FIG	<input type="checkbox"/> SPORT AERONAUTICI AeCI	
<input type="checkbox"/> HOCKEY - PISTA FIBP	<input type="checkbox"/> SPORT DEL GHIACCIO - CURLING FISC	
<input type="checkbox"/> HOCKEY - IN LINE FIBP		
<input type="checkbox"/> HOCKEY PRATO FIB		
<input type="checkbox"/> JUDO FITA KARATE ARTI MARZIALI FULKAM		
<input type="checkbox"/> KICKBOXING FIKBMS		
<input type="checkbox"/> KUNG FU FSWk		
<input type="checkbox"/> MOTOCICLISTICA - CROSS FMI		

SEZIONE D: 2 - SERVIZI PER IL PUBBLICO

Lo spazio prevede la presenza di pubblico: SI NO

Sono presenti tribune con posti a sedere: SI NO n. tribune: 1 n. posti: 200

Le tribune sono accessibili agli spettatori disabili: SI NO

Sono presenti specifici spazi per i disabili: SI NO n. posti dedicati: _____

WC uomini: SI NO n. WC: -

WC donne: SI NO n. WC: -

WC disabili: SI NO n. WC: -

KICK AWAY spazi del domani
Rilevamento delle caratteristiche architettoniche, tipologiche e d'uso dei complessi sportivi

SCHEDA COMPLESSO SPORTIVO

Denominazione complesso sportivo: **CAMPO SPORTIVO TORRITA DI SIENA**

SEZIONE D: 3 - SPAZI DI ATTIVITÀ

Tipologia: **CALCIO 11** Superfici (mq): 6579,00 Lunghezza (m): 102,00 Larghezza (m): 64,50

Anno di costruzione: XXXX Anno ultima ristrutturazione: XXXX

Lo spazio è accessibile agli atleti disabili: SI NO

Data omologazione: -/-/-/- Fine omologazione: -/-/-/-

Tipologia di illuminazione: naturale artificiale naturale/artificiale Lux: ---

Condizionamento: SI NO Copertura: SI NO

Tipologia del condizionamento:
 Riscaldamento e raffrescamento
 Solo raffrescamento
 Solo riscaldamento

Tipologia della copertura:
 senza copertura
 copertura parziale
 copertura mobile

Tipologia di pavimentazione:
 Terra (suo) sp
 Erba naturale
 Erba artificiale
 Materiali sintetici vari
 Materiali cementizi o asfaltati
 Legno (parquet)
 Acqua
 Ghiaccio (naturale)
 Varie (diverse dalle precedenti)
 Sabbia

SEZIONE D: 4 - UTILIZZO SPAZIO ATTIVITÀ



Lo spazio è funzionante: SI NO

Se NO causa del non/parziale utilizzo:
 Impianto non agibile
 Impianto non adeguato alle norme di sicurezza/igiene
 stato di conservazione insufficiente
 Danneggiamento per eventi eccezionali
 Lavori in corso d'opera
 Mancanza di utenti
 Altri costi di gestione
 Altro

Giorno funzionamento anno: 240 Ore funzionamento giorno: 5

CATEGORIE UTENTI	UTENTI/ANNO	GG/ANNO	ORE/GG	ORE/SPORT/ANNO
Scuole	_____	_____	_____	_____
S.S. delle FSN	_____	_____	_____	_____
S.S. EPS	_____	_____	_____	_____
Gruppi sportivi Militari	_____	_____	_____	_____
Utenti con libero accesso	_____	_____	_____	_____

SEZIONE D: 5 - SPAZI DI ATTIVITÀ - INFORMAZIONI RELATIVE ALLA PRATICA SPORTIVA

KICK AWAY spazi del domani SCHEDA COMPLESSO SPORTIVO
Rilevamento delle caratteristiche architettoniche, tipologiche e d'uso dei complessi sportivi

Denominazione complesso sportivo: **CAMPO SPORTIVO TORRITA DI SIENA**

SEZIONE D: 3 SPAZI DI ATTIVITÀ

Tipologia: **CALCIO 5** Superfici (mq): **814,00** Lunghezza (m): **37,00** Larghezza (m): **22,00**
 Anno di costruzione: **XXXX** Anno ultima ristrutturazione: **XXXX** Pavimentazione:
 Lo spazio è accessibile agli utenti disabili: sì no
 Data omologazione: **-----** Fine omologazione: **-----**
 Tipo d'illuminazione: naturale artificiale naturale/artificiale Lux: **---**
 Condizionamento: sì no Copertura: sì no
 Tipologia del condizionamento: Tipologia della copertura:
 Riscaldamento e raffreddamento senza copertura
 Solo raffreddamento copertura parziale
 Solo riscaldamento copertura mobile
 Tipologia di pavimentazione:
 Terra (suo) (p)
 Erba naturale
 Erba artificiale
 Materiali sintetici vari
 Materiali cementizi o asfaltati
 Legno (parquet)
 Acqua
 Ghiaia (parziale)
 Varie (diverse dalle precedenti)
 Sabbia

SEZIONE D: 4 UTILIZZO SPAZIO ATTIVITÀ

Lo spazio è funzionante: sì no
 Se NO causa del non/parziale utilizzo:
 Impianto non agibile stato di conservazione insufficiente Mancanza di utenti
 Impianto non adeguato alle norme di sicurezza/igiene Danneggiamento per eventi eccezionali Altri costi di gestione
 Lavori in corso d'opera Altro

Giorno funzionamento anno: **240** Ore funzionamento giorno: **4**

CATEGORIE UTENTI	UTENTI/ANNO	GG/ANNO	ORE/GG	ORE/SPORT/ANNO
Scuole	_____	_____	_____	_____
S.S. delle FSN	_____	_____	_____	_____
S.S. EPS	_____	_____	_____	_____
Gruppi sportivi Militari	_____	_____	_____	_____
Utenti con libero accesso	_____	_____	_____	_____



KICK AWAY spazi del domani SCHEDA COMPLESSO SPORTIVO
Rilevamento delle caratteristiche architettoniche, tipologiche e d'uso dei complessi sportivi

Denominazione complesso sportivo: **CAMPO SPORTIVO TORRITA DI SIENA**

SEZIONE E: 1 VALUTAZIONE PERCETTIVA

Ostacoli e/o impedimenti fisici: "Barriere Fisiche":
 Spogliatoi suddivisi per in più parti che costringono o che impediscono l'uscita di uscire lo spazio
 Superfici e realizzazioni abusive che hanno modificato l'originario impianto e i percorsi
 Cani rampanti temporanee presenti nel complesso sportivo che creano difficoltà di spostamento
 Dislivelli e mancanza di rampe e collegamenti
 Altezza inadeguata, carenze o eccessiva di oggetti, sensori o altro

Barriere percettive:
 Assenza/mancanza di percezione/visibilità di punti di riferimento chiari per orientarsi nel complesso sportivo
 Assenza/mancanza di percezione/visibilità di accorgimenti per la riconoscibilità dei luoghi
 Assenza/mancanza di percezione/visibilità di segnalazioni di pericolo o di zone off-limits

Situazioni che contribuiscono "fonti di pericolo" o "disagio":
 Assenza o grado insufficiente d'illuminazione complesso sportivo con evidenti crenze e degradi
 Pavimentazione di collegamento delle aree sconnesse Lampioni a palo
 Presenza di ostacoli permanenti nelle aree di collegamento Perdite d'acqua
 Presenza di strutture mobili nelle aree di collegamento Pavimentazioni sdrucciolevoli
 Lavori edili non segnalati Alberi e vegetazione particolarmente ingombrante o pericolosa
 Impianti elettrici non protetti o non a norma Pozzetti tombini rotti o aperti

SEZIONE E: 2 I FATTORI DI CIVILTÀ AMBIENTALE E SOCIALE

Inciviltà ambientale e mancanza di manutenzione:
 Scritte sui muri/supporti metallici o altro sedute e panchine danneggiate
 Servizi igienici con evidenti crenze igieniche sanitarie Condizioni di degrado delle strutture a servizio dell'impianto
 Locali estremamente sporchi o con rifiuti in vista Mancata manutenzione della cartellonistica degli sponsor
 Vegetazione infestante Mancata manutenzione dei locali tecnici
 Aree a verde non curate o abbandonate Contenitori dei rifiuti danneggiati
 Mancanza di manutenzione degli arredi urbani Mancata manutenzione dello spazio di attività

Inciviltà sociale del contesto:
 Ambiente con episodi in contrasto con i valori dello sport Presenza di rifiuti a terra
 Disturbo della quiete pubblica, rumori/schiamazzi ilammi e/o notturni Accumulo di rifiuti ingombranti
 Atteggiamenti irrispettosi dei frequentatori nei confronti degli ospiti Moto e biciclette abbandonate
 Complesso sportivo inserito in un contesto caratterizzato da difficoltà sociali Gruppi di giovani che infestano la zona
 Forme di inquinamento ambientale (cattivi odori, eccesso di rumore...) Situazioni di episodi di microcriminalità
 Parcheggio selvaggio di auto e moto Aree circostanti in evidenti condizioni di abbandono

SEZIONE E: 3 GRADO DI ATTRATTIVITÀ GENERALE

Nullo Scarso Modesto Buono Ottimo



Planimetria Generale



6. LA SCHEDATURA DEGLI IMPIANTI SPORTIVI, PER UNA LETTURA COMPARATA DEL PATRIMONIO

COMUNE DI SAN VINCENZO - LIVORNO

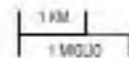

6.8 Impianto Sportivo Velodromo di San Carlo San Vincenzo, San Vincenzo-LI

San Carlo è una frazione della località marittima di San Vincenzo in provincia di Livorno. Abitato fin dal paleolitico era ed è sede di giacimenti minerari.

I ritrovamenti archeologici hanno scoperto un villaggio minerario e forni fusori risalenti dell'età del bronzo che ha fatto sì che San Carlo fosse comunque sempre abitata anche nelle epoche successive, dagli Etruschi ai Romani, fino al medioevo con l'insediamento della Rocca di Biserno.

Con le invasioni dei Longobardi in Italia, infatti, venne costruito sulla collina dominante il mare il Castello di Biserno (in prossimità delle odierne cave Solvay), che con l'avvento degli Imperatori Germanici passò sotto il controllo dei conti della Gherardesca.

Nel 1304 il castello di Biserno fu parzialmente distrutto a causa di contrasti di potere all'interno della famiglia pisana dei della Gherardesca. La Repubblica di Pisa costruì

carico.

Abbandonata la Rocca di Biserno, la zona di San Carlo non ha più presentato aree abitative fisse, ma solo temporanee, per lo scavo dei numerosi metalli presenti in zona, oppure per le attività di transumanza provenienti dal pistoiese, carrarese, lucchese, ecc..

In età moderna e precisamente dal 1872 a San Carlo si è insediata la società belga Solvay che ha iniziato una prontata attività estrattiva di calcare ancora oggi presente. Questo insediamento ha fatto assumere a San Carlo la sua fisionomia attuale, che è praticamente rimasta la stessa dagli anni '40 del secolo scorso.

Nel 1949 San Vincenzo divenne comune autonomo con San Carlo, unico abitato collinare.

Fino al 1950 circa la società Solvay realizza un vasto piano di costruzioni come le case per gli operai della cava, la colonia montana, il cinematografo, ecc..

La successiva riconversione del lavoro da manuale a mec-



Foto storica della viabilità di accesso al velodromo negli anni '30

Il Velodromo "E. Solvay" di San Carlo, inaugurato nel settembre 1994 con i campionati Italiani Giovanili su pista, è collocato all'interno di una "conca" e di una pineta che lo pongono al riparo dai venti, in un piccolo paese collinare.

San Carlo è la frazione collinare di San Vincenzo, distante 5 Km dal centro del paese e dal mare, è un piccolo borgo collinare ai piedi del monte Calvi e circondato dalle colline della Val di Cornia, completamente immerso nel verde.

Oggi la frazione conta circa 400 abitanti e si presenta come un luogo fuori dal tempo immerso in un paesaggio e in una macchia mediterranea ancora integra.

Questa zona, ricca di percorsi adatti alla preparazione degli atleti, che si snodano nella fascia collinare e nella pianura, in ambienti paesaggisticamente integri e tutelati, è anche favorita dal clima che consente lo svolgimento delle attività anche in inverno.

Il velodromo va ad arricchire un proscenio naturale già particolarmente adatto per il ciclismo.

canico determinò l'inevitabile declino occupazionale della zona, con il conseguente abbandono dell'abitato in favore di San Vincenzo.

Nel corso degli ultimi decenni del Novecento, San Carlo sviluppò una innata vocazione turistica, grazie ad una natura e ad un paesaggio unico, che insieme alla riscoperta dell'agricoltura divennero il motore di sviluppo.

Caratteristiche fisiche:

Altezza su livello del mare:	m. 155
Larghezza della pista:	m. 8,5
Lunghezza della pista (alla corda):	m. 333,333
Inclinazione massima (centro curva):	78,08%
Inclinazione minima (rettilineo):	18,98%
Raggio di curvatura:	m. 31
Pavimentazione in resina speciale	
Periodo di costruzione:	1989/1993

KICK AWAY spazi del domani		SCHEDA COMPLESSO SPORTIVO	
Rilevamento delle caratteristiche architettoniche, tipologiche e d'uso dei complessi sportivi			
Denominazione complesso sportivo: VELODROMO DI SAN VINCENZO			
SEZIONE A.1. NOTIZIE CENSUARIE			
Comune: SAN VINCENZO	Provincia: LIVORNO	Località: SAN CARLO	
Indirizzo: Via delle Fontacce	N. Civico: -	CAP: 57027	
Telefono: +39 347 6322962	Fax: +39 0565 701266	Mobile: +39 XXX XXXXXXXX	
e-mail: -	web: -		
Ubicazione rispetto al centro abitato:	Inserito in un contesto:	Se inserito in contesto scolastico indicare la denominazione della scuola.	
<input checked="" type="checkbox"/> centrale	<input checked="" type="checkbox"/> indipendente		
<input type="checkbox"/> marginale	<input type="checkbox"/> scolastico		
<input type="checkbox"/> esterno	<input type="checkbox"/> turistico		
Complesso sportivo funzionante: <input checked="" type="checkbox"/> sì <input type="checkbox"/> no	Se NO causa del non/parziale utilizzo:		
<input type="checkbox"/> Impianto non agibile			
<input type="checkbox"/> Impianto non adeguato alle norme di sicurezza/igiene			
<input type="checkbox"/> stato di conservazione insufficiente			
<input type="checkbox"/> Danneggiamento per eventi eccezionali			
<input type="checkbox"/> Lavori in corso d'opera			
<input type="checkbox"/> Mancanza di treni			
<input type="checkbox"/> Altri costi di gestione			
<input type="checkbox"/> Altro:			
Il complesso sportivo è servito da trasporti pubblici: <input type="checkbox"/> sì <input type="checkbox"/> no			
Informazioni Catastali:		Orientamento:	
Foglio di mappa: XX	<input type="checkbox"/> W-E <input type="checkbox"/> NE-SW		
Particella: XXXX-XXXX	<input type="checkbox"/> N-S <input checked="" type="checkbox"/> NW-SE		
Subalferi: XXX-XXX-XXX			
SEZIONE A.2. PROPRIETÀ E GESTIONE			
Tipo di proprietà:			
<input checked="" type="checkbox"/> Amministrazione Comunale o Azienda Comunale	<input type="checkbox"/> Scuola pubblica	<input type="checkbox"/> CRAI o Circolo Aziendale di Azienda Privata	
<input type="checkbox"/> Consorzio o/o associazione di Comuni o Comunità Montana	<input type="checkbox"/> Scuola privata	<input type="checkbox"/> Privata (di singoli o associati)	
<input type="checkbox"/> Amministrazione Provinciale	<input type="checkbox"/> CONI - Comi Servizi	<input type="checkbox"/> Miscia	
<input type="checkbox"/> Amministrazione Regionale	<input type="checkbox"/> Federazione Sportiva Nazionale	<input type="checkbox"/> Università pubblica	
<input type="checkbox"/> Amministrazione Statale	<input type="checkbox"/> Ente di Promozione Sportiva	<input type="checkbox"/> Università privata	
<input type="checkbox"/> Militare o categorie assimilate	<input type="checkbox"/> Società Sportiva o Associazione Sportiva	<input type="checkbox"/> Altro (categorie non indicate nella tabella)	
	<input type="checkbox"/> Enti Morali e Istituzioni Religiose		
	<input type="checkbox"/> CRAI o Circolo Aziendale di Ente Pubblico		
Denominazione del proprietario: COMUNE DI SAN VINCENZO		Il proprietario gestisce l'impianto: <input type="checkbox"/> sì <input type="checkbox"/> no	
Denominazione del gestore dell'impianto: ASD VELO CLUB SAN VINCENZO			
Presidente: Giampieri Filippo	riferimento prima emergenza: +39 XXX XXXXXXXX		
Indirizzo: Via delle Fontacce	N. Civico: -	CAP: 57027	
Telefono: +39 347 6322962	Fax: +39 0565 701266	Mobile: +39 XXX XXXXXXXX	
e-mail: -	web: -	Attività su Social: <input checked="" type="checkbox"/> sì <input type="checkbox"/> no	
Tipo di concessione: <input type="checkbox"/> ore <input type="checkbox"/> annuale <input checked="" type="checkbox"/> pluriennale			

KICK AWAY spazi del domani		SCHEDA COMPLESSO SPORTIVO	
Rilevamento delle caratteristiche architettoniche, tipologiche e d'uso dei complessi sportivi			
Denominazione complesso sportivo: VELODROMO DI SAN VINCENZO			
SEZIONE A.3. NOTIZIE GENERALI			
Tipologia di impianto:		<input checked="" type="checkbox"/> Polivalente all'aperto	<input type="checkbox"/> Polivalente all'aperto e al chiuso
<input type="checkbox"/> Monovalente all'aperto		<input type="checkbox"/> Polivalente al chiuso	<input type="checkbox"/> Monovalente all'aperto e al chiuso
<input type="checkbox"/> Monovalente al chiuso			
Anno di costruzione del complesso: 1993		Anno in cui sono stati fatti gli ultimi interventi: XXXX	
Superficie complessiva (mq): 11.440 mq		Tipologia degli interventi previsti:	
Complesso sportivo funzionante: <input checked="" type="checkbox"/> sì <input type="checkbox"/> no		<input type="checkbox"/> manutenzione ordinaria	<input type="checkbox"/> strutture del complesso
Previsione di nuovi interventi: <input type="checkbox"/> sì <input checked="" type="checkbox"/> no		<input type="checkbox"/> manutenzione straordinaria	<input type="checkbox"/> impianti tecnologici
		<input type="checkbox"/> ristrutturazione edilizia	<input type="checkbox"/> entrambi
Tipologia dei lavori previsti:		<input type="checkbox"/> Adeguamento per omologazione alle norme delle Federazioni Sportive	<input type="checkbox"/> Trasformazione della tipologia sportiva
<input type="checkbox"/> Adeguamento norme disabili		<input type="checkbox"/> Manutenzione straordinaria	<input type="checkbox"/> Cambio di destinazione da sportiva ad altra non sportiva
<input type="checkbox"/> Adeguamento impianti tecnici alle norme di sicurezza		<input type="checkbox"/> Ampliamento/ristrutturazione	
SEZIONE A.4. UTILIZZI E SPAZI			
Servizi a supporto:		n. posti auto: -	
Parcheggi:	<input checked="" type="checkbox"/> sì <input type="checkbox"/> no	n. posti auto disabili: -	
Defibrillatore:	<input type="checkbox"/> sì <input type="checkbox"/> no		
Primo soccorso:	<input type="checkbox"/> sì <input type="checkbox"/> no	n. 0	mq: 0
Magazzini:	<input type="checkbox"/> sì <input type="checkbox"/> no	n. 0	mq: 0
Uffici:	<input type="checkbox"/> sì <input type="checkbox"/> no	n. 0	mq: 0
Sala stampa:	<input type="checkbox"/> sì <input type="checkbox"/> no	n. 0	mq: 0
Locali antidoping:	<input type="checkbox"/> sì <input type="checkbox"/> no	n. 0	mq: 0
Sale miscelazione:	<input type="checkbox"/> sì <input type="checkbox"/> no	n. 0	mq: 0
Club House:	<input type="checkbox"/> sì <input type="checkbox"/> no	n. 0	mq: 0
Aule didattiche:	<input type="checkbox"/> sì <input type="checkbox"/> no	n. 0	mq: 0
Attività commerciali:	<input type="checkbox"/> sì <input type="checkbox"/> no	n. 0	mq: 0
Locali per meeting:	<input type="checkbox"/> sì <input type="checkbox"/> no	n. 0	mq: 0
Tipo di attività commerciali presenti all'interno dell'impianto:			
<input type="checkbox"/> bar			
<input type="checkbox"/> ristorante/pizzeria			
<input type="checkbox"/> negozi			
<input type="checkbox"/> altro			
SEZIONE A.5. ENERGIA E IMPIANTI			
Centrali termiche: <input type="checkbox"/> sì <input type="checkbox"/> no		potenza (Kw): -	Combustibile:
Utenze elettriche (KW): -			<input type="checkbox"/> biomassa
Impianti di cogenerazione: <input type="checkbox"/> sì <input type="checkbox"/> no		potenza (Kw): -	<input type="checkbox"/> gasolio
Fonti rinnovabili: <input type="checkbox"/> sì <input type="checkbox"/> no		potenza nominale (Kw): -	<input type="checkbox"/> GPL
Tipologia delle fonti rinnovabili:			<input type="checkbox"/> metano
<input type="checkbox"/> fotovoltaico	<input type="checkbox"/> eolico/microeolico		<input type="checkbox"/> altro
<input type="checkbox"/> solare termico	<input type="checkbox"/> idroelettrico		<input type="checkbox"/> geotermico
			<input type="checkbox"/> biomassa
			<input type="checkbox"/> altro

KICK AWAY spazi del domani		SCHEMA COMPLESSO SPORTIVO	
Rilevamento delle caratteristiche architettoniche, tipologiche e d'uso dei complessi sportivi			
Denominazione complesso sportivo:		VELODROMO DI SAN VINCENZO	
SEZIONE A. 6. CERTIFICAZIONI			
Agibilità permanente: <input type="checkbox"/> SI <input type="checkbox"/> NO	Parere C.C.V.L.P.S.: <input type="checkbox"/> SI <input type="checkbox"/> NO	Parere C.P.V.L.P.S.: <input type="checkbox"/> SI <input type="checkbox"/> NO	
Parere CONI: <input type="checkbox"/> SI <input type="checkbox"/> NO	CPI: <input type="checkbox"/> SI <input type="checkbox"/> NO	Idoneità statica: <input type="checkbox"/> SI <input type="checkbox"/> NO	Autorizzazione A.S.L.: <input type="checkbox"/> SI <input type="checkbox"/> NO
SEZIONE A. 7. COSTI DI GESTIONE			
Mantenimento Straordinario: € XX.XXX,XX	Mantenimento Ordinario: € XX.XXX,XX		
Personale: € XX.XXX,XX	Costi gestionali: € XX.XXX,XX		
Utenza Acqua: € XX.XXX,XX	Utenza Luce: € XX.XXX,XX	Utenza Gas: € XX.XXX,XX	
SEZIONE A. 8. DOCUMENTAZIONE FOTOGRAFICA			
  			
  			
  			

KICK AWAY spazi del domani		SCHEMA COMPLESSO SPORTIVO	
Rilevamento delle caratteristiche architettoniche, tipologiche e d'uso dei complessi sportivi			
Denominazione complesso sportivo:		VELODROMO DI SAN VINCENZO	
SEZIONE B. 1. STRADA E PARCHEGGIO DI ACCESSO		SEZIONE B. 5. ILLUMINAZIONE DEL COMPLESSO SPORTIVO	
Presenza di parcheggio: <input type="checkbox"/> SI <input type="checkbox"/> NO		Presenza di torri faro: <input type="checkbox"/> Presente <input type="checkbox"/> Assente <input type="checkbox"/> n- torri faro:	
Materiale della strada e/o del parcheggio: <input checked="" type="checkbox"/> Asfalto <input type="checkbox"/> Ciottolame <input type="checkbox"/> Strada bianca. <input type="checkbox"/> Cemento <input type="checkbox"/> Pietra <input type="checkbox"/> Grate <input type="checkbox"/> Non definibile		Caratteristiche dell'illuminazione del complesso sportivo: <input checked="" type="checkbox"/> Fissa <input type="checkbox"/> Discontinua con zone d'ombra <input type="checkbox"/> Temporanea <input checked="" type="checkbox"/> Eterogenea per qualità tipologica <input type="checkbox"/> Costante <input type="checkbox"/> Incrementata da fonti luminose	
Accessibilità e facilità nel trovare parcheggio: <input checked="" type="checkbox"/> Consente il facile accesso e buona possibilità di parcheggiare <input type="checkbox"/> Consente il facile accesso, ma non c'è buona possibilità di parcheggiare <input type="checkbox"/> Non consente facile accesso, ma c'è buona possibilità di parcheggio <input type="checkbox"/> Non consente facile accesso e non c'è buona possibilità di parcheggio		Fonti d'integrazione dell'illuminazione del complesso: <input type="checkbox"/> Illuminazione Privata <input type="checkbox"/> Insegne luminose <input type="checkbox"/> Illuminazione pubblica limitrofa al complesso	
Allegato: <input type="checkbox"/> SI <input type="checkbox"/> NO		Materiale delle strutture del corpo illuminate: <input type="checkbox"/> Bilaterali <input type="checkbox"/> Lampione a muro <input checked="" type="checkbox"/> Su più lati <input type="checkbox"/> Unilaterale <input checked="" type="checkbox"/> Lampioni a pala <input type="checkbox"/> Assiale <input type="checkbox"/> Luci sospese	
Stato di conservazione: <input type="checkbox"/> Pessimo <input type="checkbox"/> Mediocre <input checked="" type="checkbox"/> Sufficiente <input type="checkbox"/> Buono <input type="checkbox"/> Ottimo		Grado d'illuminazione complessivo: <input type="checkbox"/> Pessimo <input type="checkbox"/> Mediocre <input type="checkbox"/> Sufficiente <input checked="" type="checkbox"/> Buono <input type="checkbox"/> Ottimo	
SEZIONE B. 2. SEGNALETICA STRADALE E INDICAZIONI		Stato di conservazione dell'illuminazione del complesso: <input type="checkbox"/> Pessimo <input type="checkbox"/> Mediocre <input type="checkbox"/> Sufficiente <input checked="" type="checkbox"/> Buono <input type="checkbox"/> Ottimo	
Presenza di Segnaletica e indicazioni: <input checked="" type="checkbox"/> Presente <input type="checkbox"/> Assente		Allegato: <input type="checkbox"/> SI <input type="checkbox"/> NO	
Grado di utilizzo: <input checked="" type="checkbox"/> Verticale <input type="checkbox"/> Mobile/Temporanea <input type="checkbox"/> Luminosità <input type="checkbox"/> Orizzontale <input checked="" type="checkbox"/> Fissa <input type="checkbox"/> Sostra.		SEZIONE B. 6. ARREDO URBANO ALL'INTERNO DELL'IMPIANTO	
Stato di conservazione: <input type="checkbox"/> Pessimo <input type="checkbox"/> Mediocre <input type="checkbox"/> Sufficiente <input checked="" type="checkbox"/> Buono <input type="checkbox"/> Ottimo		L'impianto è dotato di arredo urbano: <input checked="" type="checkbox"/> Presente <input type="checkbox"/> Assente	
Allegato: <input type="checkbox"/> SI <input type="checkbox"/> NO		Tipologia di confine dell'impianto: <input checked="" type="checkbox"/> Panchine/sedute <input type="checkbox"/> Rastrelliere per biciclette <input type="checkbox"/> Fontanelle <input type="checkbox"/> Gazebo <input checked="" type="checkbox"/> Fioriere <input type="checkbox"/> Metallo <input type="checkbox"/> Legno <input type="checkbox"/> Carrellonistica	
SEZIONE B. 3. CONFORMAZIONE FUNZIONALE DELL'IMPIANTO		Stato di conservazione: <input type="checkbox"/> Pessimo <input type="checkbox"/> Mediocre <input checked="" type="checkbox"/> Sufficiente <input type="checkbox"/> Buono <input type="checkbox"/> Ottimo	
Tipologia funzionale: <input type="checkbox"/> Biglietteria <input checked="" type="checkbox"/> Spogliatoio <input type="checkbox"/> Tribuna <input checked="" type="checkbox"/> Locale Tecnico <input type="checkbox"/> Locali ad uso deposito <input type="checkbox"/> Locali per consultazioni mediche <input type="checkbox"/> Lavandera <input type="checkbox"/> Uffici <input type="checkbox"/> Bar <input type="checkbox"/> Club House <input type="checkbox"/> Sala riunioni <input type="checkbox"/> Sala Stampa		Allegato: <input type="checkbox"/> SI <input type="checkbox"/> NO	
SEZIONE B. 4. RECINZIONI E MODI DI CONTENIMENTO		SEZIONE B. 7. CONTENITORI PER RIFIUTI	
L'impianto è dotato di delimitazioni: <input checked="" type="checkbox"/> Presente <input type="checkbox"/> Assente		Presenza contenitori per rifiuti: <input checked="" type="checkbox"/> Presente <input type="checkbox"/> Assente	
Tipologia di confine dell'impianto: <input type="checkbox"/> Muralum <input type="checkbox"/> Laterizio <input checked="" type="checkbox"/> Rete metallica <input type="checkbox"/> Ferro battuto/ghisa <input type="checkbox"/> Metallo <input type="checkbox"/> Legno <input type="checkbox"/> Pietra		Tipologia dei contenitori: <input type="checkbox"/> Cestini <input type="checkbox"/> Raccolta rifiuti ingombranti <input type="checkbox"/> Raccolta mista <input checked="" type="checkbox"/> Cassonetti differenziati esterni al complesso <input type="checkbox"/> Cassonetti differenziati interni al complesso	
Stato di conservazione: <input checked="" type="checkbox"/> Pessimo <input type="checkbox"/> Mediocre <input type="checkbox"/> Sufficiente <input type="checkbox"/> Buono <input type="checkbox"/> Ottimo		Stato di conservazione: <input type="checkbox"/> Pessimo <input type="checkbox"/> Mediocre <input type="checkbox"/> Sufficiente <input checked="" type="checkbox"/> Buono <input type="checkbox"/> Ottimo	
Allegato: <input type="checkbox"/> SI <input type="checkbox"/> NO		Allegato: <input type="checkbox"/> SI <input type="checkbox"/> NO	

KICK AWAY spazi del domani
Rilevamento delle caratteristiche architettoniche, tipologiche e d'uso dei complessi sportivi

SCHEDA COMPLESSO SPORTIVO

Denominazione complesso sportivo: VELODROMO DI SAN VINCENZO

SEZIONE C: 1_ EDIFICIO E FUNZIONE

Tipologia funzionale:
 Biglietteria Spogliatoio Tribuna
 Locale Tecnico Locali ad uso deposito
 Locali per consultazioni mediche Tavandera
 Ufficio Bar Club House
 Sale riunioni Sala Stampa

Presenza di più volumi con la stessa destinazione: S SI SI

Stato Aggregativo:
 Blocco isolato Ingresso insieme ad altri volumi

Anno di costruzione: 1993
Anno ultima ristrutturazione: XXXX

SEZIONE C: 2_ INFORMAZIONI GENERALI DELL'EDIFICIO

Longhezza (m): **Larghezza (m):**

Superficie (mq):

Grado di utilizzo:
 In uso temporale In uso permanente In abbandono

Condizioni della tipologia architettonica:
 Originale
 Modificata (grado leggero) con interventi su finiture, facciate, materiali, infissi, manto di copertura
 Trasformata (grado medio) con interventi su elementi parziali quali tetto, facciate, aperture
 Alterata (grado notevole) con interventi sulla struttura originaria quali sistema costruttivo, volume, facciate, aperture, tetto

Stato di Conservazione:
 Buono necessita solo d'interventi di manutenzione
 Discreto necessita di interventi su parti di edificio
 Pessimo necessita di interventi sull'intera struttura

Degrado:
 Dei materiali Tipologici Architettonici Nullo

Stato Iniziale Stato Intermedio
 Stato Avanzato Stato Irreversibile

Livello Puntuale Livello Diffuso

SEZIONE C: 3_ CARATTERISTICHE STRUTTURALI

Tipologia strutturale:
 Muratura Cemento Armato Acciaio
 Mista Prefabbricato XLam

Tipologia del sistema resistente:
 Struttura intelaiata a travi e pilastri
 Gettato in opera a setti
 Pannelli prefabbricati portanti
 Prefabbricato travi e pilastri
 C.A. e muratura portante
 Pietrame irregolare
 Pietrame con ricorsi
 Pietra squadrata, blocchi etc
 Blocchi laterizi/pieno, semipieno e rivolo
 Mattoni

Tipologia dei tamponamenti esterni:
 Murature laterizio monostato Murature Miste
 Murature in laterizio a doppio strato
 Pannelli prefabbricati Parete ventilata
 Elementi verticali in c.a. Elementi verticali in alluminio

Finitura e rivestimenti:
 Intonaco liscio Intonaco ruvido Intonaco grezzo
 Sasso Legno verniciato Legno Naturale
 Lattina Assente

SEZIONE C: 4_ INFISSI

Trattamento aperture esterne ed interne:
 Serramenti in Legno Tamponature in Legno
 Serramenti in Alluminio Serranti in Legno
 Serramenti in PVC Inferriati
 Serramenti in Ferro inferrati Saracinesche
 Rotolanti Assenti

Stato di conservazione degli elementi copertura:
 Pessimo Medio Sufficiente Buono Ottimo

SEZIONE C: 5_ COPERTURA

Morfologia della copertura:
 Piana Padiglione Falda Mista

Tipologia più significative delle coperture:
 Copertura non isolata non ventilata
 Copertura isolata non ventilata
 Copertura non isolata ventilata
 Copertura isolata ventilata

KICK AWAY spazi del domani
Rilevamento delle caratteristiche architettoniche, tipologiche e d'uso dei complessi sportivi

SCHEDA COMPLESSO SPORTIVO

Denominazione complesso sportivo: VELODROMO DI SAN VINCENZO

SEZIONE C: 6_ COPERTURA

Tipologia delle strutture orizzontali - coperture:
 Travetti in c.a. tavelloni Intorcamento o solette in c.a.
 Travi metalliche e tavelloni Legno
 Travetti in c.a. lamiera grecata Acciaio e lamiera grecata

Manto di copertura:
 Laterizio Cemento Lattina
 Pietra Plastica Assente

Accessori in copertura:
 Cornicioni Abbaini Finestre in falda
 Antenne Asti per bandiere Pannelli solari-fotovoltaici

Stato di conservazione della copertura:
 Pessimo Medio Sufficiente Buono Ottimo

SEZIONE C: 7_ RETI TECNOLOGICHE E IMPIANTI

Tipologia della segnaletica:
 Contatori Locali Gas, Acqua
 Cavi elettrici
 Impianti di condizionamento
 Telecomere
 Cabina elettrica a bassa/media tensione
 Centrale termica
 Canne fumarie
 Allarmi

Stato di conservazione:
 Pessimo Medio Sufficiente Buono Ottimo

Allegato: SI NO

Impianto idrico-sanitario:
 Rete potabile Vasca di accumulo
 Pozzi Assente

Impianto fognario:
 Rete fognaria pubblica Infiltr
 A dispersione Assente

Impianto elettrico:
 Rete pubblica Pannelli solari-fotovoltaici
 Assente

Tipologia del condizionamento:
 Riscaldamento e raffrescamento Solo raffrescamento
 Solo riscaldamento Assente

Impianto acclimazione:
 Gas-Metano Gasolio
 GPL Pannelli Solari
 Legno/Pallet

SEZIONE C: 8_ SPOGLIATOIO ARBITRI ED ISTRUTTORI

Lo spogliatoio è in comune con altri spazi: SI NO

Lo spazio è accessibile a persone disabili: SI NO

Spogliatoi per arbitri e istruttori: SI NO

Spogliatoi: - Superficie spogliatoi arbitri/istruttori in comune con altri spazi: SI NO

Docce per spogliatoi arbitri/istruttori: SI NO

Docce: - In comune con altri spazi: SI NO

Le docce degli spogli. sono accessibili ai disabili: SI NO

WC donne: SI NO

n. WC: - In comune con altri spazi: SI NO

WC uomini: SI NO

n. WC: - In comune con altri spazi: SI NO

WC disabili: SI NO

n. WC: - In comune con altri spazi: SI NO

SEZIONE C: 9_ SPOGLIATOIO ATLETI

Lo spogliatoio è in comune con altri spazi: SI NO

Lo spazio è accessibile agli atleti disabili: SI NO

Spogliatoi per atleti: SI NO

Spogliatoi: - Superficie spogliatoi atleti in comune con altri spazi: SI NO

Docce per spogliatoi atleti: SI NO

n. docce: - In comune con altri spazi: SI NO

Le docce degli spogli. sono accessibili ai disabili: SI NO

WC donne: SI NO

n. WC: - In comune con altri spazi: SI NO

WC uomini: SI NO

n. WC: - In comune con altri spazi: SI NO

WC disabili: SI NO

n. WC: - In comune con altri spazi: SI NO

KICK AWAY spazi del domani
Rilevamento delle caratteristiche architettoniche, tipologiche e d'uso dei complessi sportivi

SCHEDA COMPLESSO SPORTIVO

Denominazione complesso sportivo: **VELODROMO DI SAN VINCENZO**

SEZIONE D.1 - ATTIVITÀ SPORTIVE CHE UTILIZZANO L'IMPIANTO E FEDERAZIONI

Lo spazio è: esclusivo condiviso

Omologazione Federazione: S SI NO

Tipologia dei lavori previsti:

<input type="checkbox"/> ARMI SPORTIVE DA CACCIA FIDASC	<input type="checkbox"/> MOTOCICLISTICA - PISTA FMI	<input type="checkbox"/> SPORT DEL GHIACCIO - HOCKEY FISG
<input type="checkbox"/> ARRAMPICATA SPORTIVA FASI	<input type="checkbox"/> MOTONALITICA FIM	<input type="checkbox"/> SPORT DEL GHIACCIO - PATTINAGGIO FIGURA FISG
<input type="checkbox"/> ATLETICA LEGGERA FIDAL	<input type="checkbox"/> NUOTO FIN	<input type="checkbox"/> SPORT DEL GHIACCIO - PATTINAGGIO VELOCITÀ FISG
<input type="checkbox"/> ATTIVITÀ GINNICO MOTORIA	<input type="checkbox"/> NUOTO - FONDO FIN	<input type="checkbox"/> SPORT DEL GHIACCIO - STOCK SPORT FISG
<input type="checkbox"/> AUTOMOBILISMO - PISTA ACI	<input type="checkbox"/> NUOTO - PALLANUOTO FIN	<input type="checkbox"/> SPORT EQUESTRI FISE
<input type="checkbox"/> BADMINTON FIBA	<input type="checkbox"/> NUOTO - SINCRON FIN	<input type="checkbox"/> SPORT EQUESTRI - POLI FISE
<input type="checkbox"/> BASEBALL FIBS	<input type="checkbox"/> NUOTO - TUFFI FIN	<input type="checkbox"/> SPORT INVERNALI - BIATLON FISI
<input type="checkbox"/> BASEBALL - SOFTBALL FIBS	<input type="checkbox"/> ORIENTAMENTO FISO	<input type="checkbox"/> SPORT INVERNALI - BOB FISG
<input type="checkbox"/> BILIARDO SPORTIVO FIBIS	<input type="checkbox"/> PALLA TAMBURELLO FITP	<input type="checkbox"/> SPORT INVERNALI - SCI DISCESA FISI
<input type="checkbox"/> HOCCE FIB	<input type="checkbox"/> PALLACANESTRO FIP	<input type="checkbox"/> SPORT INVERNALI - SCI FONDO FISI
<input type="checkbox"/> BOWLING FISB	<input type="checkbox"/> PALLAMANO FIGH	<input type="checkbox"/> SÁLTO FISI
<input type="checkbox"/> CALCIO A 11 FIGC	<input type="checkbox"/> PALLAPUGNO FIPAP	<input type="checkbox"/> SPORT INVERNALI - SLITTINO FISI
<input checked="" type="checkbox"/> CALCIO A 5 FIGC	<input type="checkbox"/> PALLAVOLO FIPAV	<input type="checkbox"/> SPORT INVERNALI - SNOWBOARD FISI
<input type="checkbox"/> CANOA KAYAK FICK	<input type="checkbox"/> PALLAVOLO - BEACHVOLLEY FIPAV	<input type="checkbox"/> SQUASH FIGS
<input type="checkbox"/> CANOA KAYAK - POLO FICK	<input type="checkbox"/> PATTINAGGIO ROTELLE - ARTISTICO FRIIP	<input type="checkbox"/> TAEKWONDO FITA
<input type="checkbox"/> CANOA KAYAK - VELOCLIVA FICK	<input type="checkbox"/> PATTINAGGIO ROTELLE - CORSA PISTA FRIIP	<input type="checkbox"/> TENNIS FIT
<input type="checkbox"/> CANOTTAGGIO FIC	<input type="checkbox"/> PATTINAGGIO ROTELLE - CORSA STRADA FRIIP	<input type="checkbox"/> TENNIS - BEACHTENNIS FIT
<input type="checkbox"/> CICLISMO - BMX FCI	<input type="checkbox"/> PATTINAGGIO ROTELLE - SKATEBOARD FRIIP	<input type="checkbox"/> TENNISTAVOLO FITcT
<input type="checkbox"/> CICLISMO - CICLOCROSS FCI	<input type="checkbox"/> PERCORSI VITA	<input type="checkbox"/> TIRO A SEGNO UTIS
<input type="checkbox"/> CICLISMO - MOUNTAINBIKE FCI	<input type="checkbox"/> PESCA SPORTIVA E ATTIVITÀ SUBACQUEE FIPSA	<input type="checkbox"/> TIRO A VOLO ITAV
<input checked="" type="checkbox"/> CICLISMO - PISTA FCI	<input type="checkbox"/> PISTE CICLABILI	<input type="checkbox"/> TIRO CON L'ARCO FITArec
<input type="checkbox"/> CRICKET FGI	<input type="checkbox"/> PUGILISTICA FITP	<input type="checkbox"/> TIRO DINAMICO SPORTIVO FITDS
<input type="checkbox"/> DANZA SPORTIVA FIDS	<input type="checkbox"/> RAFTING FITraP	<input type="checkbox"/> VELA FIV
<input type="checkbox"/> FITNESS	<input type="checkbox"/> RUGBY FIR	<input type="checkbox"/> ALTRI SPAZI
<input type="checkbox"/> FOOTBALL AMERICANO FIDAF	<input type="checkbox"/> SCHERMA FIS	
<input type="checkbox"/> GINNASTICA - ARTISTICA FGI	<input type="checkbox"/> SCI NAUTICO FISW	
<input type="checkbox"/> GINNASTICA - RITMICA FGI	<input type="checkbox"/> SPORT AERONAUTICI AeCI	
<input type="checkbox"/> GOLF FGI	<input type="checkbox"/> SPORT DEL GHIACCIO - CURLING FISG	
<input type="checkbox"/> HOCKEY - PISTA FRIIP		
<input type="checkbox"/> HOCKEY - IN LINE FRIIP		
<input type="checkbox"/> HOCKEY PRATO FIB		
<input type="checkbox"/> JUDO LITTA KARATE ARTI MARZIALI FIDKAM		
<input type="checkbox"/> KICKBOXING FIKBMS		
<input type="checkbox"/> KUNG FU FwuK		
<input type="checkbox"/> MOTOCICLISTICA - CROSS FMI		

SEZIONE D.2 - SERVIZI PER IL PUBBLICO

Lo spazio prevede la presenza di pubblico: S SI NO

Sono presenti tribune con posti a sedere: S SI NO n. tribune: - n. posti: - In comune con altri spazi: S SI NO

Le tribune sono accessibili agli spettatori disabili: S SI NO

Sono presenti specifici spazi per i disabili: S SI NO n. posti dedicati: - In comune con altri spazi: S SI NO

WC uomini: S SI NO n. WC: - In comune con altri spazi: S SI NO

WC donne: S SI NO n. WC: - In comune con altri spazi: S SI NO

WC disabili: S SI NO n. WC: - In comune con altri spazi: S SI NO

KICK AWAY spazi del domani
Rilevamento delle caratteristiche architettoniche, tipologiche e d'uso dei complessi sportivi

SCHEDA COMPLESSO SPORTIVO

Denominazione complesso sportivo: **VELODROMO DI SAN VINCENZO**

SEZIONE D.3 - SPAZI DI ATTIVITÀ

Tipologia: **CALCIO 11** Superficie (mq): **4050,00** Lunghezza (m): **90,00** Larghezza (m): **45,00**

Anno di costruzione: **1993** Anno ultima ristrutturazione: **XXXX** Pavimentazione:

Lo spazio è accessibile agli atleti disabili: S SI NO

Data omologazione: S SI NO Fine omologazione: S SI NO

Tipologia di pavimentazione:

Tipologia di illuminazione: naturale artificiale naturale/artificiale Lux: ---

Condizionamento: S SI NO Copertura: S SI NO

Tipologia del condizionamento:

Tipologia della copertura:

SEZIONE D.4 - UTILIZZO SPAZIO ATTIVITÀ

Lo spazio è funzionante: S SI NO

Se NO causa del non/parziale utilizzo:

Giorno funzionamento anno: **240** Ore funzionamento giorno: **6**

CATEGORIE UTENTI	UTENTI/ANNO	GG/ANNO	ORE/GG	ORE/SPORT/ANNO
Scuole				
S.S. delle FSN				
S.S. EPS				
Gruppi sportivi Militari				
Utenti con libero accesso				

SEZIONE D.5 - SERVIZI PER IL PUBBLICO

Lo spazio prevede la presenza di pubblico: S SI NO

Sono presenti tribune con posti a sedere: S SI NO n. tribune: - n. posti: - In comune con altri spazi: S SI NO

Le tribune sono accessibili agli spettatori disabili: S SI NO

Sono presenti specifici spazi per i disabili: S SI NO n. posti dedicati: - In comune con altri spazi: S SI NO

WC uomini: S SI NO n. WC: - In comune con altri spazi: S SI NO

WC donne: S SI NO n. WC: - In comune con altri spazi: S SI NO

WC disabili: S SI NO n. WC: - In comune con altri spazi: S SI NO



KICK AWAY spazi del domani
Rilevamento delle caratteristiche architettoniche, tipologiche e d'uso dei complessi sportivi

SCHEDA COMPLESSO SPORTIVO

Denominazione complesso sportivo: VELODROMO DI SAN VINCENZO

SEZIONE E.1. VALUTAZIONE PERCETTIVA

Ostacoli e/o impedimenti fisici: "Barriere Fisiche":

- Spogliatoi suddivisi per in più parti che costringono e che impediscono facilità di usare lo spazio
- Superfici e realizzazioni abusive che hanno modificato l'originario impianto e i percorsi
- Cantieri impiantare temporanei presenti nel complesso sportivo che creano difficoltà di spostamento
- Dislivelli e mancanza di rampe e collegamenti
- Altezza inadeguata, carenze o eccessiva di oggetti, sensori o altro

Barriere percettive:

- Assenza/mancanza di percezione/visibilità di punti di riferimento chiari per orientarsi nel complesso sportivo
- Assenza/mancanza di percezione/visibilità di accorgimenti per la riconoscibilità dei luoghi
- Assenza/mancanza di percezione/visibilità di segnalazioni di pericolo di zone off-limits

Situazioni che contribuiscono "fonti di pericolo" o "disagio"

<ul style="list-style-type: none"> <input type="checkbox"/> Assenza o grado insufficiente di illuminazione <input type="checkbox"/> Pavimentazione di collegamento delle aree sconnesse <input type="checkbox"/> Presenza di ostacoli permanenti nelle aree di collegamento <input type="checkbox"/> Presenza di strutture mobili nelle aree di collegamento <input type="checkbox"/> Lavori edili non segnalati <input type="checkbox"/> Impianti elettrici non protetti o non a norma 	<ul style="list-style-type: none"> <input type="checkbox"/> Complesso sportivo con evidenti carenze e degrado <input type="checkbox"/> Lampioni a palo <input type="checkbox"/> Perdite d'acqua <input type="checkbox"/> Pavimentazioni srucciolevoli <input type="checkbox"/> Alberi e vegetazione particolarmente ingombrante e/o pericolosa <input type="checkbox"/> Pozzetti tombini rotti o aperti
---	---

SEZIONE E.2. FATTORI DI CIVILTÀ AMBIENTALE E SOCIALE

Inciività ambientale e mancanza di manutenzione:

<ul style="list-style-type: none"> <input type="checkbox"/> Scritte sui muri/supporti metallici o altro <input type="checkbox"/> Servizi igienici con evidenti carenze igieniche sanitarie <input type="checkbox"/> Locali estremamente sporchi e con rifiuti in vista <input checked="" type="checkbox"/> Vegetazione infestante <input type="checkbox"/> Aree a verde non curate o abbandonate <input type="checkbox"/> Mancanza di manutenzione degli arredi urbani 	<ul style="list-style-type: none"> <input type="checkbox"/> Sedute e panchine danneggiate <input type="checkbox"/> Condizioni di degrado delle strutture a servizio dell'impianto <input type="checkbox"/> Mancata manutenzione della cartellonistica degli sponsor <input type="checkbox"/> Mancata manutenzione dei locali tecnici <input type="checkbox"/> Contenitori dei rifiuti danneggiati <input type="checkbox"/> Mancata manutenzione dello spazio di attività
--	--

Inciività sociale del contesto

<ul style="list-style-type: none"> <input type="checkbox"/> Ambiente con episodi in contrasto con i valori dello sport <input type="checkbox"/> Disturbo della quiete pubblica, rumori/schiamazzi diurni e/o notturni <input type="checkbox"/> Atteggiamenti irrispettosi dei frequentatori nei confronti degli ospiti <input type="checkbox"/> Complesso sportivo inserito in un contesto caratterizzato da difficoltà sociali <input type="checkbox"/> Forme di inquinamento ambientale (cattivi odori, eccesso di rumore...) <input type="checkbox"/> Parcheggio selvaggio di moto e auto 	<ul style="list-style-type: none"> <input type="checkbox"/> Presenza di rifiuti a terra <input checked="" type="checkbox"/> Accumulo di rifiuti ingombranti <input type="checkbox"/> Moto e biciclette abbandonate <input type="checkbox"/> Gruppi di giovani che infestano la zona <input type="checkbox"/> Situazioni di episodi di microcriminalità <input type="checkbox"/> Aree circostanti in evidenti condizioni di abbandono
--	--

SEZIONE E.3. GRADO DI ATTRATTIVITÀ GENERALE

Nullo Scarso Modesto Buono Ottimo

Rappresentazione storica dell'impianto sportivo attraverso la ricerca di fotografie aeree ottenute mediante lo studio di fonti bibliografiche e sitografiche.



Aereofotogrammetria 1954



Aereofotogrammetria 1996



Aereofotogrammetria 1978



Aereofotogrammetria 2000



Aereofotogrammetria 1988



Aereofotogrammetria 2010

Planimetria Generale

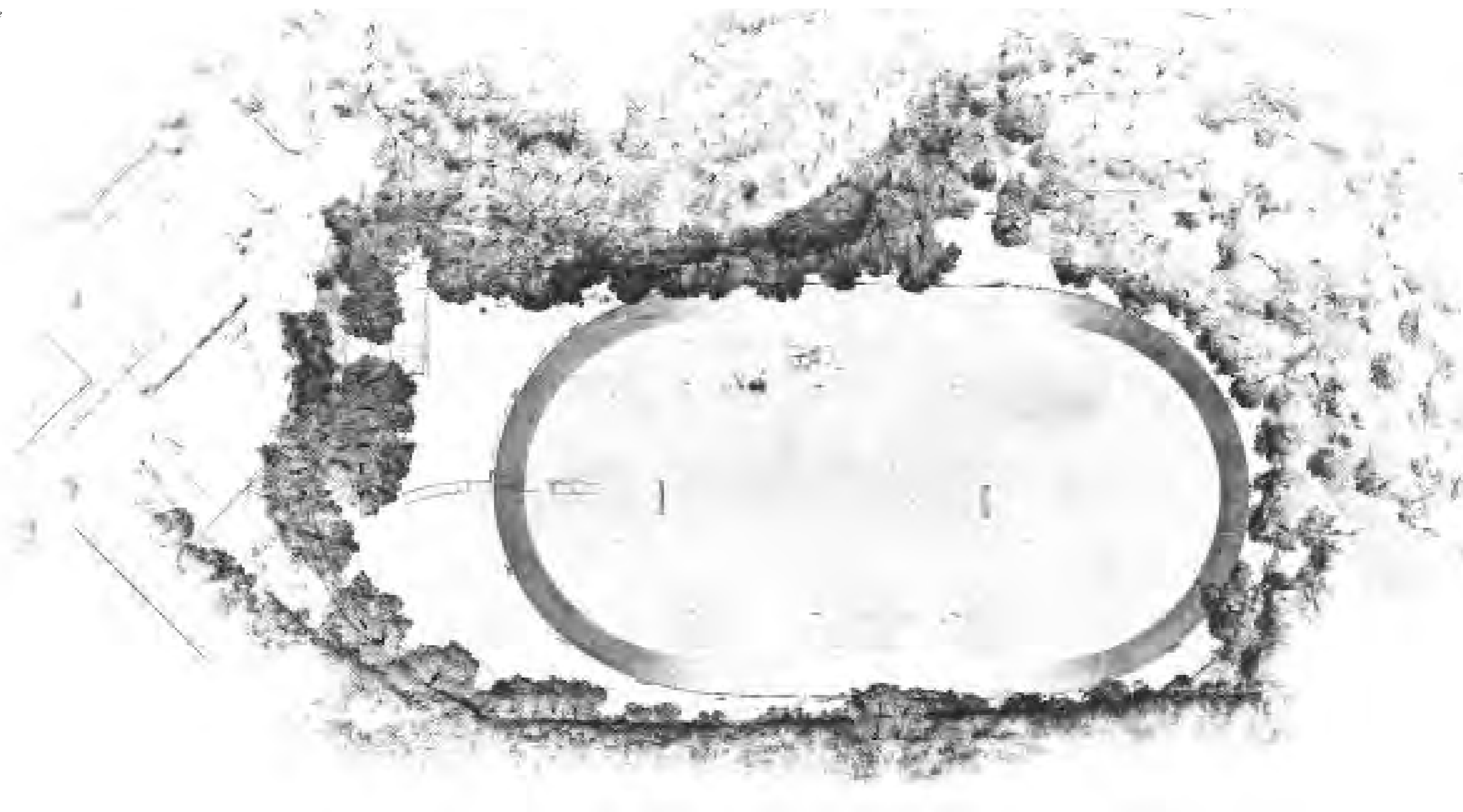

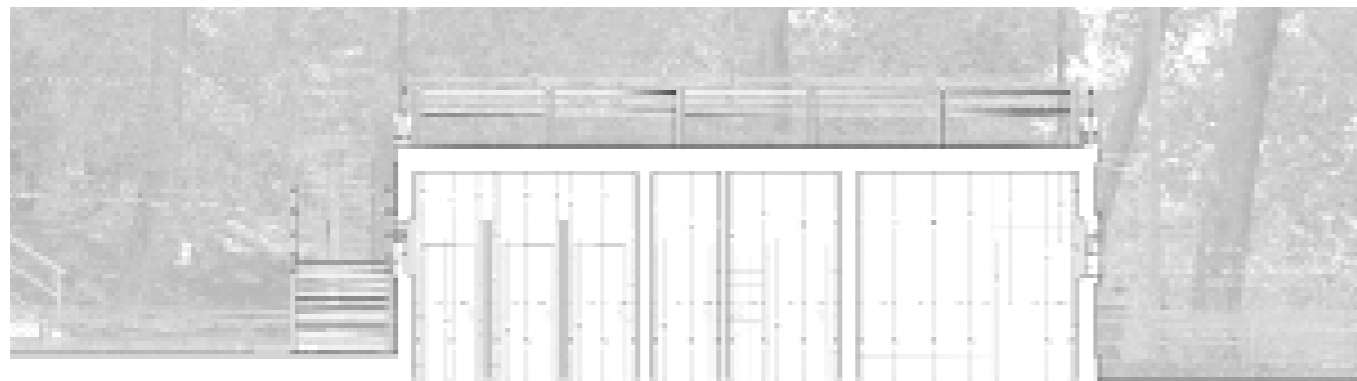

6. LA SCHEDATURA DEGLI IMPIANTI SPORTIVI, PER UNA LETTURA COMPARATA DEL PATRIMONIO

COMUNE DI SAN VINCENZO - LIVORNO

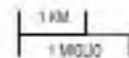

6.9 Impianto Sportivo San Vincenzo, San Vincenzo-LI

Il campo sportivo di San Vincenzo è intitolato a Piero Biagi ed è situato nella zona Sud del territorio comunale andando a costituire il più importante polo sportivo della cittadina. San Vincenzo si sviluppa sulla costa livornese a Sud di Cecina ed è servita dalla SS1 che termina nell'autostrada A22. L'abitato conta oltre 6000 abitanti ed ha principalmente vocazione turistica grazie ai numerosi stabilimenti balneari che hanno ottenuto continuativamente dal 2006 al 2013 e di nuovo nel 2016 il prestigioso riconoscimento Bandiera Blu. La cittadina ha inoltre conosciuto una notevole espansione negli anni 2000 coincidente alla riqualificazione del porto avvenuta fra il 2005 ed il 2010. Gli impianti dedicati al calcio si inseriscono in un più ampio impianto sportivo che prende il nome di Santa Costanza dalla zona Sud del Comune in cui è situato; questo comprende, oltre a molte aree verdi che lo separano dall'adiacente sedime ferroviario, anche impianti sportivi dedicati al rugby, alla pallavolo ed al tennis indoor ed outdoor. Il polo sportivo è attrezzato di numerose aree parcheggio ed è ben collegato e facilmente raggiungibile anche a piedi

dal centro di San Vincenzo.

La U.S.D. San Vincenzo nasce nel 1976 in concomitanza con l'inaugurazione dell'attuale Stadio Comunale "Piero Biagi" andando a riunire diverse squadre dilettantistiche già presenti in città e nei territori limitrofi. E' proprio in questi anni che inizia la sua carriera da giocatore Piero Biagi detto "Pierone", futuro allenatore del San Vincenzo e vera istituzione calcistica e punto di riferimento per la dimensione sportiva nonché politica della città.

Nel San Vincenzo muovono i primi passi Enzo Bellucci ed Enrico Favilli, quest'ultimo nella sua carriera da centrocampista militerà anche in squadre di Serie C (Olbia, Spezia, Salernitana) per poi diventarne anche lui allenatore nella stessa categoria di squadre quali Piombino e Rosignano. Oggi Enrico Favilli ha 75 anni e ricopre il ruolo di direttore tecnico del settore giovanile della società, curando i programmi di lavoro delle giovanili e supervisionando gli allenatori.

Proprio sotto la guida di Favilli emergono i giovani Cipriani e Mazzarri, il quale arriverà ad indossare le divise di Follonica prima e Fiorentina poi fino a diventare famoso allenatore di alcune tra le più importanti e blasonate squa-

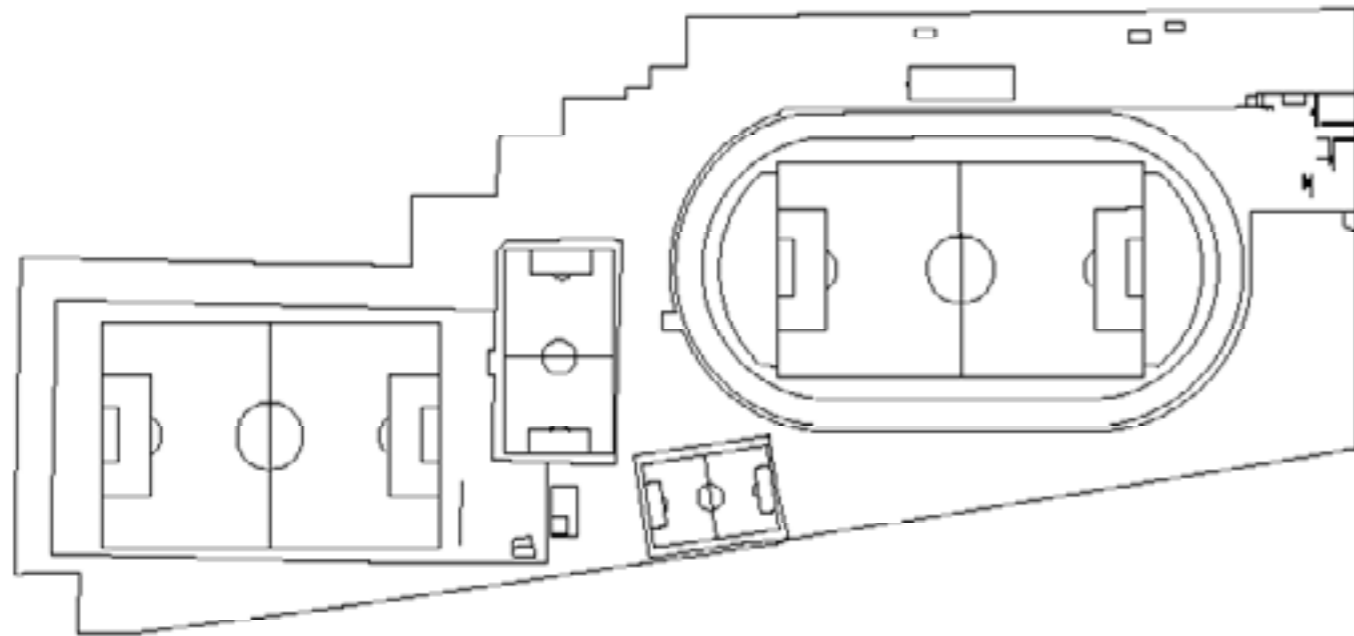

dre di Serie A come Napoli e Inter. Mazzarri affrontò il suo primo provino da giocatore a Follonica, insieme al suo coetaneo e grande amico ancora oggi Fabio Di Bonito, che allora era un portiere di buona prospettiva e che sarebbe poi diventato assessore del Comune Sanvincenzino e presidente del consiglio della Provincia di Livorno.

Inoltre da allenatore dei portieri, a San Vincenzo, ha lavorato Sergio Costi, compagno di Rivera nel Milan, recentemente scomparso all'età di 70 anni. Fra gli altri, da ricordare il grande Remo Lancioni, giocatore del Torino originario di Volterra ma sanvincenzino acquisito, Vittorio De Logu che ha militato nelle giovanili della Sampdoria e in Serie C, poi Zeza, Passoni, Badiani, Venucci e altri.

Recentemente un altro triste e tragico avvenimento ha colpito il mondo sportivo della città di San Vincenzo; infatti in seguito alla scomparsa di Elia Barbetti, giovane promessa calcistica della squadra, il secondo campo dell'impianto è stato a lui intitolato.

Sebbene in passato la squadra abbia calcato i campi della Promozione, attualmente milita in Seconda Categoria sotto una nuova gestione societaria nata pochi anni fa in seguito al fallimento della precedente proprietà. Ancora oggi, come in passato, la scuola calcio sanvincenzina produce giovani talenti fra i quali spiccano i nomi di Tartaglione (Napoli e ora Pistoiese), D'Agliano (Livorno), Luci (Lucchese) altri.



KICK AWAY spazi del domani SCHEDA COMPLESSO SPORTIVO
Rilevamento delle caratteristiche architettoniche, tipologiche e d'uso dei complessi sportivi

Denominazione complesso sportivo: CAMPO SPORTIVO SAN VINCENZO

SEZIONE A: 6 CERTIFICAZIONI
 Agibilità permanente: si no Parere C.C.V.L.P.S. si no Parere C.P.V.L.P.S. si no
 Parere CONI: si no CPT: si no Idoneità statica: si no Autorizzazione A.S.L. si no

SEZIONE A: 7 COSTI DI GESTIONE
 Manutenzione Straordinaria: € XX.XXX,XX Manutenzione Ordinaria: € XX.XXX,XX
 Personale: € XX.XXX,XX Costi gestionali: € XX.XXX,XX
 Utenza Acqua: € XX.XXX,XX Utenza Luce: € XX.XXX,XX Utenza Gas: € XX.XXX,XX

SEZIONE A: 8 DOCUMENTAZIONE FOTOGRAFICA

INFORMAZIONI FOTOGRAFICA

KICK AWAY spazi del domani SCHEDA COMPLESSO SPORTIVO
Rilevamento delle caratteristiche architettoniche, tipologiche e d'uso dei complessi sportivi

Denominazione complesso sportivo: CAMPO SPORTIVO SAN VINCENZO

SEZIONE B: 1 STRADA E PARCHEGGIO DI ACCESSO
 Presenza di parcheggio: si no
 Materiale della strada o del parcheggio:
 Asfalto Ciottoloni Strada bianca
 Cemento Pista Erba Non definibile
 Accessibilità e facilità nel trovare parcheggio:
 Cemento il facile accesso a buona possibilità di parcheggio
 Cemento il facile accesso, ma non c'è buona possibilità di parcheggio
 Non cemento facile accesso, ma c'è buona possibilità di parcheggio
 Non cemento facile accesso e non c'è buona possibilità di parcheggio
 Alligatore: si no
 Stato di conservazione:
 Pessimo Medio Sufficiente Buono Ottimo

SEZIONE B: 2 SEGNALETICA STRADALE E INDICAZIONI
 Presenza di Segnaletica e indicazioni: Presente Assente
 Grado di utilizzo:
 Verticale Mobile/Temporanea Luminosità
 Orizzontale Fissa Sonora
 Stato di conservazione:
 Pessimo Medio Sufficiente Buono Ottimo
 Alligatore: si no

SEZIONE B: 3 CONFORMAZIONE FUNZIONALE DELL'IMPIANTO
 Tipologia funzionale:
 High-tech Spogliatoio Tribune
 Locali Taccuini Locali ad uso deposito
 Locali per consultazioni mediche Lavanderie
 Uffici Bar Club House
 Sale riunioni Sala Stampa

SEZIONE B: 4 RECINZIONI E MURI DI CONTENIMENTO
 L'impianto è dotato di delimitazioni: Presente Assente
 Tipologia di confine dell'impianto:
 Muretto Laterizio Rete metallica
 Fenza intesa/ghisa Metallo Legno Finta
 Stato di conservazione:
 Pessimo Medio Sufficiente Buono Ottimo
 Alligatore: si no

SEZIONE B: 5 ILLUMINAZIONE DEL COMPLESSO SPORTIVO
 Presenza di torri luce: Presente Assente o torri luce: 4
 Caratteristiche dell'illuminazione del complesso sportivo:
 Fissa Dinamica con senso di rotazione
 Temporanea Eterogenea per qualità, tipologia
 Costante Incanescenza da fonti luminose
 Fonti d'integrazione dell'illuminazione del complesso:
 Illuminazione Privata
 Irraggiamento
 Illuminazione pubblica limitata al complesso
 Materiale della struttura del corpo illuminante:
 Ribaltabili Lampione a mano Su palo alti
 Utilizzabile Lampione a pala
 Anziché Luci sospese
 Grado d'illuminazione complessivo:
 Pessimo Medio Sufficiente Buono Ottimo
 Stato di conservazione dell'illuminazione del complesso:
 Pessimo Medio Sufficiente Buono Ottimo
 Alligatore: si no

SEZIONE B: 6 ARREDO URBANO ALL'INTERNO DELL'IMPIANTO
 L'impianto è dotato di arredo urbano: Presente Assente
 Tipologia di confine dell'impianto:
 Proclinatoria Naturalista per bicicletta Funzionale
 Gesso Faccia Metallo Legno Cartilaginea
 Stato di conservazione:
 Pessimo Medio Sufficiente Buono Ottimo
 Alligatore: si no

SEZIONE B: 7 CONTENITORI PER RIFIUTI
 Presenza di contenitori per rifiuti: Presente Assente
 Tipologia dei contenitori:
 Cestini
 Esercizio rifiuti ingombranti
 Esercizio misto
 Contenitori differenziati intorno al complesso
 Contenitori differenziati intorno al complesso
 Stato di conservazione:
 Pessimo Medio Sufficiente Buono Ottimo
 Alligatore: si no

ELEMENTI CARATTERIZZANTI IL COMPLESSO SPORTIVO

KICK AWAY spazi del domani
Rilevamento delle caratteristiche architettoniche, tipologiche e d'uso dei complessi sportivi

SCHEDA COMPLESSO SPORTIVO

Denominazione complesso sportivo: CAMPO SPORTIVO SAN VINCENZO

SEZIONE C: 1_EDIFICIO E FUNZIONE

Tipologia funzionale:
 High-tech Spogliatoio Tribuna
 Locale Tecnico Locali ad uso deposito
 Locali per consultazioni mediche Lavanderia
 Uffici Bar Club House
 Sala riunioni Sala Stampa

Presenza di più volumi con la stessa destinazione: sì no

Stato Aggregativo:
 Elementi isolati Ingresso insieme ad altri volumi

Anno di costruzione: 1976
 Anno ultima ristrutturazione: 1996

SEZIONE C: 2_INFORMAZIONI GENERALI DELL'EDIFICIO

Lunghezza (m): 24,09 m Larghezza (m): 17,54 m

Superficie (mq): 422,54 mq

Grado di utilizzo:
 In uso temporale In uso permanente In abbandono

Condizioni della tipologia architettonica:
 Originale
 Modificata (grado Leggero) con interventi su facciata, finitura, materiali, infissi, scudo di copertura
 Trasformata (grado medio) con interventi su elementi perimetrali quali tetto, facciata, apertura
 Alterata (grado notevole) con interventi sulla struttura originaria quali sistema costruttivo, volume, facciata, apertura, tetto ...

Stato di Conservazione:
 Buona necessità solo d'interventi di manutenzione
 Discreta necessità di interventi su parti di edificio
 Pessima necessità di interventi sull'intera struttura

Decorati:
 Dei materiali Tipologici Architettonico Nullo

Stadio Iniziale Stadio Intermedio
 Stadio Avanzato Stadio Evolverabile

Livello Partiale Livello Diffuso

SEZIONE C: 3_GARATTERISTICHE STRUTTURALI

Tipologia strutturale:
 Muratura Cemento Armato Acciaio
 Misto Prefabbricata XLera

Tipologia del sistema resistente:
 Struttura isolata a travi e pilastri
 Gettato in opera a tutti
 Formati prefabbricati portanti
 Prefabbricati travi e pilastri
 C.A. a nervatura puntata
 Finitura irregolare
 Finitura con ricami
 Finita spazzata, Mocchi da
 Elementi laterali piana, sospeso a fondo
 Misto

Tipologia dei tramezzamenti interni:
 Muratura laterale monolitica Muratura Mista
 Muratura in laterizio a doppio strato
 Formati prefabbricati Parete ventilata
 Elementi verticali in c.a. Elementi verticali in alluminio

Finiture e rivestimenti:
 Intonaco zone Intonaco civile Intonaco grezzo
 Sema Legno massiccio Legno Massiccio
 Laccata Anata

SEZIONE C: 4_INFISSI

Trattamento apertura esterna ed interna:
 Serramenti in Legno Tramezzatura in Legno
 Serramenti in Alluminio Orezzi in Legno
 Serramenti in PVC Infissi
 Serramenti in Ferro Inferriate Serramenti
 Rotolanti Anati

Stato di conservazione degli elementi coperture:
 Pessimo Medio Sufficiente Buono Ottimo

SEZIONE C: 5_COPERTURA

Morfologia della copertura:
 Fissa Poligona Falsa Mista

Tipologia più significativa della copertura:
 Copertura non isolata non ventilata
 Copertura isolata non ventilata
 Copertura non isolata ventilata
 Copertura isolata ventilata

KICK AWAY spazi del domani
Rilevamento delle caratteristiche architettoniche, tipologiche e d'uso dei complessi sportivi

SCHEDA COMPLESSO SPORTIVO

Denominazione complesso sportivo: CAMPO SPORTIVO SAN VINCENZO

SEZIONE C: 6_COPERTURA

Tipologia della struttura orizzontale - copertura:
 Travi in c.a. travelloni Letramento o solotto in c.a.
 Trave metallica a travelloni Legno
 Travi in c.a. a lamina grata Acciaio a lamina grata

Misto di copertura:
 Laterizio Cemento Laccata
 Fissa Plastica Anata

Accessori in copertura:
 Corniganti Allievi Finitura in Edele
 Anata Anata per travi Formati laterali-fabbricati

Stato di conservazione della copertura:
 Pessimo Medio Sufficiente Buono Ottimo

SEZIONE C: 7_RETI TECNOLOGICHE E IMPIANTI

Tipologia della segnalazione:
 Contatori Luce, Gas, Acqua
 Cavi elettrici
 Impianti di condizionamento
 Telecomuni
 Cabina elettrica a trasformazione tensione
 Centrale termica
 Cavo fibra
 Altri

Stato di conservazione:
 Pessimo Medio Sufficiente Buono Ottimo

Alloggiati: sì no

Impianto idrico-sanitario:
 Rete potabile Vasca di accumulo
 Fisso Anata

Impianto fognario:
 Rete fognaria pubblica Inhoff
 A dispersione Anata

Impianto elettrico:
 Rete pubblica Formati laterali-fabbricati
 Anata

Tipologia del condizionamento:
 Inalimento a raffrescamento Solo raffrescamento
 Solo riscaldamento Anata

Impianto riscaldamento:
 Gas-Metano Gas
 GPL Formati Solari
 Legno/Pellet

SEZIONE C: 8_SPOGLIATOIO ARBITRI ED ISTRUTTORI

Lo spogliatoio è in comune con altri spazi: sì no
 Lo spazio è accessibile a persone disabili: sì no

Spogliatoi per arbitri e istruttori:
 spogliatoi: 2 Superficie spogliatoi arbitri: -
 In comune con altri spazi: sì no

Dacco per spogliatoi arbitri:
 n. dacco: - In comune con altri spazi: sì no
 Lo dacco degli spogli. non accessibile ai disabili: sì no

WC donna: sì no
 n. WC: - In comune con altri spazi: sì no

WC uomini: sì no
 n. WC: - In comune con altri spazi: sì no

WC disabili: sì no
 n. WC: - In comune con altri spazi: sì no

SEZIONE C: 9_SPOGLIATOIO ATLETI

Lo spogliatoio è in comune con altri spazi: sì no
 Lo spazio è accessibile agli atleti disabili: sì no

Spogliatoi per atleti:
 spogliatoi: 4 Superficie spogliatoi atleti: -
 In comune con altri spazi: sì no

Dacco per spogliatoi atleti:
 n. dacco: - In comune con altri spazi: sì no
 Lo dacco degli spogli. non accessibile ai disabili: sì no

WC donna: sì no
 n. WC: - In comune con altri spazi: sì no

WC uomini: sì no
 n. WC: - In comune con altri spazi: sì no

WC disabili: sì no
 n. WC: - In comune con altri spazi: sì no

KICK AWAY spazi del domani
Rilevamento delle caratteristiche architettoniche, tipologiche e d'uso dei complessi sportivi

SCHEDA COMPLESSO SPORTIVO

Denominazione complesso sportivo: **CAMPO SPORTIVO SAN VINCENZO**

SEZIONE D: 1 _ATTIVITA' SPORTIVE CHE UTILIZZANO L'IMPIANTO E FEDERAZIONI

Lo spazio è: esclusivo condiviso

Tipologia delle attività sportive:

<input type="checkbox"/> ARMI SPORTIVE DA CACCIA FIDASC	<input type="checkbox"/> MOTOCICLISTICA - PISTA FMI	<input type="checkbox"/> SPORT DEL GHIACCIO - HOCKEY FEG
<input type="checkbox"/> ARMI SPORTIVE DA CACCIA FIDASC	<input type="checkbox"/> MOTONAUTICA FIM	<input type="checkbox"/> SPORT DEL GHIACCIO - PATTINAGGIO FIGURA FEG
<input type="checkbox"/> ATLETICA LEGGERA FIDAL	<input type="checkbox"/> NUOTO FIN	<input type="checkbox"/> SPORT DEL GHIACCIO - PATTINAGGIO VELOCITA' FEG
<input type="checkbox"/> ATTIVITA' GINNICO MOTORIA	<input type="checkbox"/> NUOTO - FONDO FIN	<input type="checkbox"/> SPORT DEL GHIACCIO - STOCK SPORT FEG
<input type="checkbox"/> AUTOMECHILESMO - PISTA ACI	<input type="checkbox"/> NUOTO - PALLANUOTO FIN	<input type="checkbox"/> SPORT EQUESTRI FISE
<input type="checkbox"/> BADMINTON FIBA	<input type="checkbox"/> NUOTO - SINCRON FIN	<input type="checkbox"/> SPORT EQUESTRI - POLO FISE
<input type="checkbox"/> BASEBALL FIBS	<input type="checkbox"/> NUOTO - TUFFI FIN	<input type="checkbox"/> SPORT INVERNALI - BIATLON FISI
<input type="checkbox"/> BASEBALL - SOFTBALL FIBS	<input type="checkbox"/> ORIENTAMENTO FISO	<input type="checkbox"/> SPORT INVERNALI - BOB FISI
<input type="checkbox"/> BILJARD SPORTIVO FIBS	<input type="checkbox"/> PALLA TAMBURELLO FIPT	<input type="checkbox"/> SPORT INVERNALI - SCI DISCESA FISI
<input type="checkbox"/> BOCCE FIB	<input type="checkbox"/> PALLACANESTRO FIP	<input type="checkbox"/> SPORT INVERNALI - SCI FONDO FISI
<input type="checkbox"/> BOWLING FIBS	<input type="checkbox"/> PALLAMANO FEGH	<input type="checkbox"/> SPORT INVERNALI - SCI SALTO FISI
<input type="checkbox"/> CALCIO A 11 FEGC	<input type="checkbox"/> PALLAPUGNO FIPAP	<input type="checkbox"/> SPORT INVERNALI - SLITTINO FISE
<input type="checkbox"/> CALCIO A 5 FEGC	<input type="checkbox"/> 48 PALLAVOLO FIPAV	<input type="checkbox"/> SPORT INVERNALI - SNOWBOARD FISI
<input type="checkbox"/> CANOA KAYAK FICK	<input type="checkbox"/> PALLAVOLO - BEACHVOLLEY FIPAV	<input type="checkbox"/> SQUASH FEGE
<input type="checkbox"/> CANOA KAYAK - POLO FICK	<input type="checkbox"/> PATTINAGGIO ROTELLE - ARTISTICO FIBP	<input type="checkbox"/> TAEKWONDO FITA
<input type="checkbox"/> CANOA KAYAK - VELOCITA' FICK	<input type="checkbox"/> PATTINAGGIO ROTELLE - CORSA PISTA FIBP	<input type="checkbox"/> TENNIS FIT
<input type="checkbox"/> CANOTTAGGIO FIC	<input type="checkbox"/> PATTINAGGIO ROTELLE - CORSA STRADA FIBP	<input type="checkbox"/> TENNIS - BEACH TENNIS FIT
<input type="checkbox"/> CICLISMO - BMX FCI	<input type="checkbox"/> PATTINAGGIO ROTELLE - SKATEBOARD FIBP	<input type="checkbox"/> TENNISTAVOLO FITAV
<input type="checkbox"/> CICLISMO - CICLOCROSS FCI	<input type="checkbox"/> PERCORSI VITA	<input type="checkbox"/> TIRO A SEGNO UITF
<input type="checkbox"/> CICLISMO - MOUNTAINBIKE FCI	<input type="checkbox"/> PESCA SPORTIVA E ATTIVITA' SUBACQUEE FIPSAE	<input type="checkbox"/> TIRO A VOLI FITAV
<input type="checkbox"/> CICLISMO - PISTA FCI	<input type="checkbox"/> PESCE E CULTURA PESCA FIPPE	<input type="checkbox"/> TIRO CON L'ARCO FITA ²⁰⁰⁸
<input type="checkbox"/> CRICKET FCI	<input type="checkbox"/> PISTE CICLABILI	<input type="checkbox"/> TIRO DINAMICO SPORTIVO FITDS
<input type="checkbox"/> DANZA SPORTIVA FIDS	<input type="checkbox"/> PUGILISTICA FPI	<input type="checkbox"/> VELA FIV
<input type="checkbox"/> FITNESS	<input type="checkbox"/> RAFTING FIEA ²⁰⁰⁸	<input type="checkbox"/> ALTRI SPAZI
<input type="checkbox"/> FOOTBALL AMERICANO FIDAF	<input type="checkbox"/> KUGHY FIK	
<input type="checkbox"/> GIMNASTICA - ARTISTICA FGI	<input type="checkbox"/> SCHERMA FIE	
<input type="checkbox"/> GIMNASTICA - RITMICA FGI	<input type="checkbox"/> SCI NAUTICO FESW	
<input type="checkbox"/> GOLF FEG	<input type="checkbox"/> SPORT AERONAUTICI AOCI	
<input type="checkbox"/> HOCKEY - PISTA FIBP	<input type="checkbox"/> SPORT DEL GHIACCIO - CURLING FEG	
<input type="checkbox"/> HOCKEY - IN LINE FIBP		
<input type="checkbox"/> HOCKEY PRATO FIB		
<input type="checkbox"/> JUDO LOTTA KARATE ARTI MARZIALI FILKAM		
<input type="checkbox"/> KICKBOXING FIKBMS		
<input type="checkbox"/> KUNG FU FIKF ²⁰⁰⁸		
<input type="checkbox"/> MOTOCICLISTICA - CROSS FMI		

SEZIONE D: 2 _SERVIZI PER IL PUBBLICO

Lo spazio prevede la presenza di pubblico: si no

Se si, quanti posti a sedere: si no n. tribune: 1 n. posti: 500

Le tribune sono accessibili agli spettatori disabili: si no

Se si, quanti posti dedicati: -

WC uomini: si no n. WC: -

WC donne: si no n. WC: -

WC disabili: si no n. WC: -

KICK AWAY spazi del domani
Rilevamento delle caratteristiche architettoniche, tipologiche e d'uso dei complessi sportivi

SCHEDA COMPLESSO SPORTIVO

Denominazione complesso sportivo: **CAMPO SPORTIVO SAN VINCENZO**

SEZIONE D: 3 _SPAZI DI ATTIVITA'

Tipologia: CALCIO (1) Superfici (mq): 6.825 mq Lunghezza (m): 105,00 m Larghezza (m): 65,00 m

Anno di costruzione: 1976 Anno ultima ristrutturazione: 1996

Lo spazio è accessibile agli atleti disabili: si no

Data omologazione: - Fine omologazione: -

Tipologia di illuminazione: naturale artificiale naturale/artificiale Lux: ---

Condizionamento: si no

Tipologia del condizionamento: Riscaldamento e raffreddamento Solo raffreddamento Solo riscaldamento

Copertura: si no

Tipologia della copertura: senza copertura copertura fissa copertura mobile

SEZIONE D: 4 _UTILIZZO SPAZIO ATTIVITA'

Lo spazio è funzionante: si no

Se NO causa del non/parziale utilizzo:

<input type="checkbox"/> Impianto non agibile	<input type="checkbox"/> Stato di conservazione insufficiente	<input type="checkbox"/> Mancanza di utenti
<input type="checkbox"/> Impianto non adeguato alle norme di sicurezza/igiene	<input type="checkbox"/> Danneggiamento per eventi eccezionali	<input type="checkbox"/> Altri costi di gestione
	<input type="checkbox"/> Lavori in corso d'opera	<input type="checkbox"/> Altro

Giorno funzionamento anno: 250

Ore funzionamento giorno: 8

CATEGORIE UTENTI	UTENTI/ANNO	GG/ANNO	ORE/GG	ORE/SPORT/ANNO
Scuole				
S.S. delle FSN				
S.S. EPS				
Gruppi sportivi Militari				
Utenti con libero accesso				

SEZIONE D: 5 _IMPIANTO RELATIVO ALLA PRATICA SPORTIVA

SEZIONE D: 6 _IMPIANTO RELATIVO ALLA PRATICA SPORTIVA



KICK AWAY spazi del domani
Rilevamento delle caratteristiche architettoniche,
(tipologiche e d'uso dei complessi sportivi)

SCHEDA COMPLESSO SPORTIVO

Denominazione complesso sportivo: **CAMPO SPORTIVO SAN VINCENZO**

SEZIONE D: 3 SPAZI DI ATTIVITA'

Tipologia: **CALCIO 11** Superfici (mq): 6.300 mq Lunghezza (m): 100,00 m Larghezza (m): 63,00 m

Anno di costruzione: ---- Anno ultima ristrutturazione: ----

Lo spazio è accessibile agli atleti disabili: sì no

Data omologazione: ---- Fine omologazione: ----

Tipologia di illuminazione: naturale artificiale naturale/artificiale Lux: ---

Condizionamento: sì no

Tipologia del condizionamento:
 Riscaldamento o raffreddamento
 Solo raffreddamento
 Solo riscaldamento

Copertura: sì no

Tipologia della copertura:
 senza copertura
 copertura parziale
 copertura mobile

Tipologia di pavimentazione:
 Terra (m/s)
 Erba naturale
 Erba artificiale
 Materiali sintetici vari
 Materiali cementizi o asfaldati
 Legno (parquet)
 Acqua
 Ghiaccio (naturale)
 Varie (diverse dalle precedenti)
 Sabbia

SEZIONE D: 4 UTILIZZO SPAZIO ATTIVITA'

Lo spazio è funzionante: sì no

Se NO causa del non/parziale utilizzo:
 Impianto non agibile
 Impianto non adeguato alle norme di sicurezza/igiene

stato di conservazione insufficiente
 Danneggiamento per eventi eccezionali
 Lavori in corso d'opera

Mancanza di nomi
 Altri costi di gestione
 Altro

Giorno funzionamento anno: 250 Ore funzionamento giorno: 8

CATEGORIE UTENTI	UTENTI/ANNO	GG/ANNO	ORE/GG	ORE/SPORT/ANNO
Senile				
S.S. delle FSN				
S.S. EPS				
Gruppi sportivi Militari				
Utenti con libero accesso				



KICK AWAY spazi del domani
Rilevamento delle caratteristiche architettoniche,
(tipologiche e d'uso dei complessi sportivi)

SCHEDA COMPLESSO SPORTIVO

Denominazione complesso sportivo: **CAMPO SPORTIVO SAN VINCENZO**

SEZIONE D: 3 SPAZI DI ATTIVITA'

Tipologia: **CALCIO 5** Superfici (mq): 1.860 mq Lunghezza (m): 60,00 m Larghezza (m): 31,00 m

Anno di costruzione: ---- Anno ultima ristrutturazione: ----

Lo spazio è accessibile agli atleti disabili: sì no

Data omologazione: ---- Fine omologazione: ----

Tipologia di illuminazione: naturale artificiale naturale/artificiale Lux: ---

Condizionamento: sì no

Tipologia del condizionamento:
 Riscaldamento o raffreddamento
 Solo raffreddamento
 Solo riscaldamento

Copertura: sì no

Tipologia della copertura:
 senza copertura
 copertura parziale
 copertura mobile

Tipologia di pavimentazione:
 Terra (m/s)
 Erba naturale
 Erba artificiale
 Materiali sintetici vari
 Materiali cementizi o asfaldati
 Legno (parquet)
 Acqua
 Ghiaccio (naturale)
 Varie (diverse dalle precedenti)
 Sabbia

SEZIONE D: 4 UTILIZZO SPAZIO ATTIVITA'

Lo spazio è funzionante: sì no

Se NO causa del non/parziale utilizzo:
 Impianto non agibile
 Impianto non adeguato alle norme di sicurezza/igiene

stato di conservazione insufficiente
 Danneggiamento per eventi eccezionali
 Lavori in corso d'opera

Mancanza di nomi
 Altri costi di gestione
 Altro

Giorno funzionamento anno: 250 Ore funzionamento giorno: 8

CATEGORIE UTENTI	UTENTI/ANNO	GG/ANNO	ORE/GG	ORE/SPORT/ANNO
Senile				
S.S. delle FSN				
S.S. EPS				
Gruppi sportivi Militari				
Utenti con libero accesso				

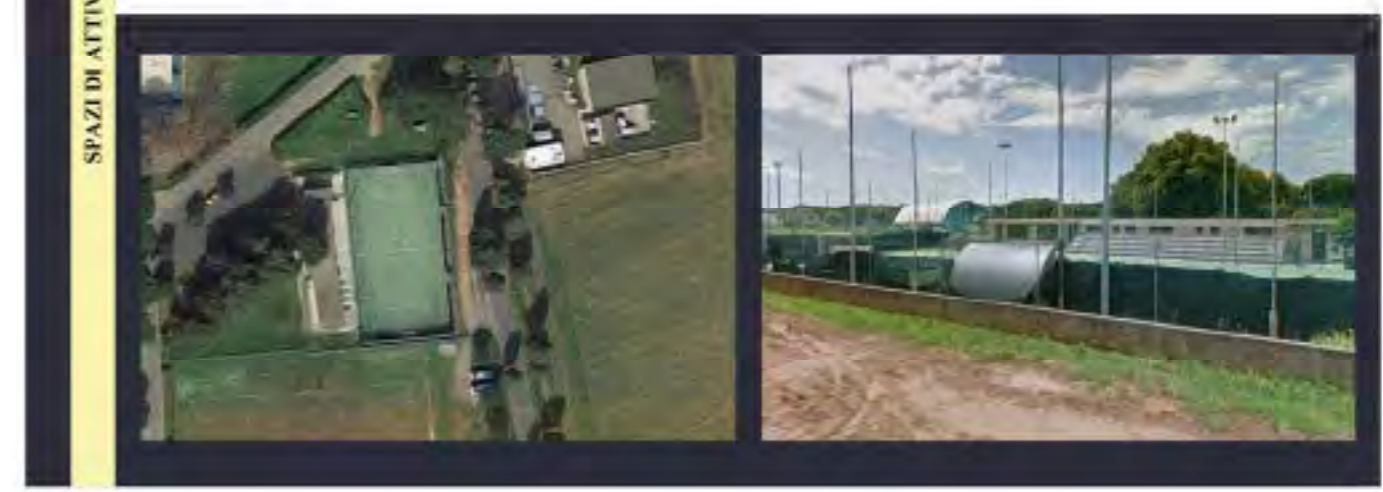

KICK AWAY spazi del domani SCHEDA COMPLESSO SPORTIVO
Rilevamento delle caratteristiche architettoniche, tipologiche e d'uso dei complessi sportivi

Denominazione complesso sportivo: **CAMPO SPORTIVO SAN VINCENZO**

SEZIONE D: 3 SPAZI DI ATTIVITA'

Tipologia: **CALCIO 5** Superficie (mq): **888 mq** Lunghezza (m): **37,00 m** Larghezza (m): **24,00 m**

Anno di costruzione: ---- Anno ultima ristrutturazione: ----

Lo spazio è accessibile agli atleti disabili: sì no

Data omologazione: ---- Fine omologazione: ----

Tipo d'illuminazione: naturale artificiale naturale/artificiale Lux: ----

Condizionamento: sì no Copertura: sì no

Tipologia del condizionamento:
 Riscaldamento e raffrescamento
 Solo raffrescamento
 Solo riscaldamento

Tipologia della copertura:
 senza copertura
 copertura parziale
 copertura mobile

Tipologia di pavimentazione:
 Terra (umida)
 Erba naturale
 Erba artificiale
 Materiali sintetici vari
 Materiali cementizi o asfaldati
 Legno (parquet)
 Acqua
 Ghiaia (manuale)
 Varie (diverse dalle precedenti)
 Sabbia

SEZIONE D: 4 UTILIZZO SPAZIO ATTIVITA'

Lo spazio è funzionante: sì no

Se NO causa del non/parziale utilizzo:
 Impianto non agibile
 Impianto non adeguato alle norme di sicurezza/igiene

stato di conservazione insufficiente
 Danneggiamento per eventi eccezionali
 Lavori in corso d'opera

Mancanza di utenti
 Alto costo di gestione
 Altro

Giorno funzionamento anno: **250** Ore funzionamento giorno: **8**

CATEGORIE UTENTI	UTENTI/ANNO	GG/ANNO	ORE/GG	ORE/SPORT/ANNO
Scuole				
S.S. delle FSN				
S.S. EPS				
Gruppi sportivi Militari				
Utenti con libero accesso				



KICK AWAY spazi del domani SCHEDA COMPLESSO SPORTIVO
Rilevamento delle caratteristiche architettoniche, tipologiche e d'uso dei complessi sportivi

Denominazione complesso sportivo: **CAMPO SPORTIVO SAN VINCENZO**

SEZIONE E: 1 VALUTAZIONE PERCETTIVA

Ostacoli o impedimenti fisici "Esclusione Fisiche":

- Spigolati, saliscendi per in più parti che costringono a che impediscono facilità di accesso lo spazio
- Superfici irregolari e irregolarità abruce che fanno aumentare l'irregolarità impianto e i percorsi
- Cortini impermeabili temporaneamente presenti nel complesso sportivo che creano difficoltà di spostamento
- Difficoltà o mancanza di tempo e collegamenti
- Alture irregolari, creste e sezioni di oggetti, muretti o altro

Esclusione percettiva:

- Assenza/riduzione di percezione/visibilità di punti di riferimento chiari per orientarsi nel complesso sportivo
- Assenza/riduzione di percezione/visibilità di accompagnamenti per la riconoscibilità dei luoghi
- Assenza/riduzione di percezione/visibilità di segnalazioni di percorsi o di aree off-limit

Situazioni che contribuiscono "fatti di pericolo" e "disagio"

- Assenza o grado insufficiente d'illuminazione
- Pavimentazione di collegamento della zona mancante
- Presenza di ostacoli pericolosi nella zona di collegamento
- Presenza di strutture instabili nella zona di collegamento
- Lavori edili non segnalati
- Impianti elettrici non protetti o non a norma
- complesso sportivo con svillanti creste e disguido
- Lasciati a pelo
- Perforazioni
- Pavimentazioni sbruciate
- Alberi e vegetazione particolarmente ingombrante o pericolosa
- Pannelli/ostacoli cotti o spinti

SEZIONE E: 2 FATTORI DI CIVILTÀ AMBIENTALE E SOCIALE

Facilità ambientale e mancanza di manutenzione

- Scritta sui muri/oggetti metallici o altro
- Servizi igienici con svillanti creste igieniche scritte
- Locali sovrastrutturali sporchi o con rifiuti in vista
- Vegetazione infestante
- Arre e verde non curate o abbandonate
- Mancanza di manutenzione degli spazi verdi
- suolo e parchino disordinati
- Condizioni di degrado della struttura e servizio dell'impianto
- Mancata manutenzione delle caratteristiche degli spazi
- Mancata manutenzione dei locali tecnici
- Condizioni dei rifiuti disordinati
- Mancata manutenzione delle spazi di attività

Facilità sociale del contesto

- Ambiente con sparsi in contrasto con i valori dello sport
- Disturbo della quiete pubblica, rumorosità/attività diurna o notturna
- Atteggiamenti inopportuni dei frequentatori nei confronti degli ospiti
- Complesso sportivo inserito in un contesto caratterizzato da difficoltà sociali
- Fattori di inquinamento ambientale (cattivi odori, rumore di fondo,...)
- Parcheggio salvaggio di auto o moto
- Presenza di rifiuti a terra
- Accumulo di rifiuti ingombranti
- Moto e biciclette abbandonate
- Gruppi di giovani che infedellizzano la parte
- Situazioni di episodi di microcriminalità
- Area circostante in svillanti condizioni di abbandono

SEZIONE E: 3 GRADO DI ATTRATTIVITÀ GENERALE

Nulla Scarso Medio Buono Ottimo

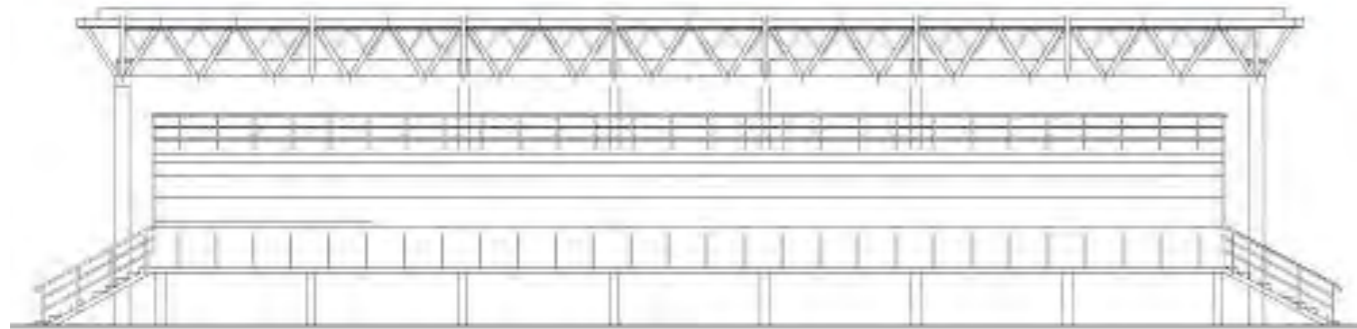

Prospetti e sezione ambientale della tribuna e del complesso edilizio

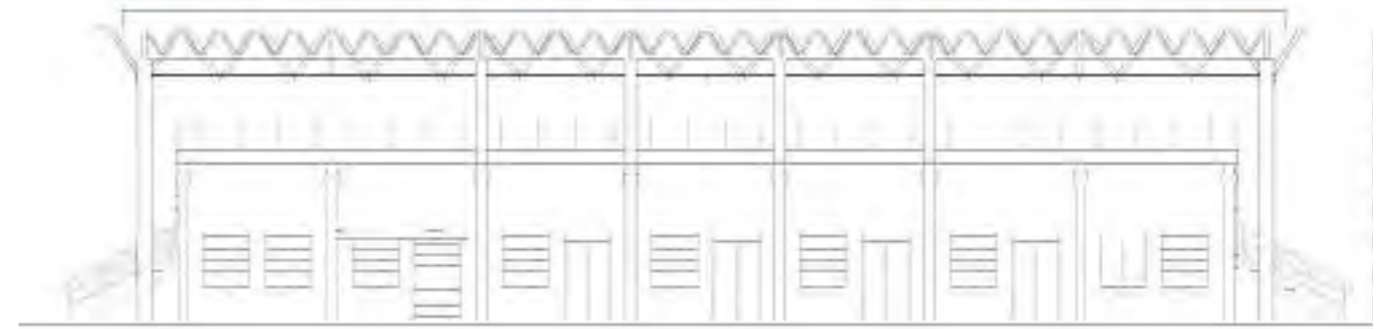
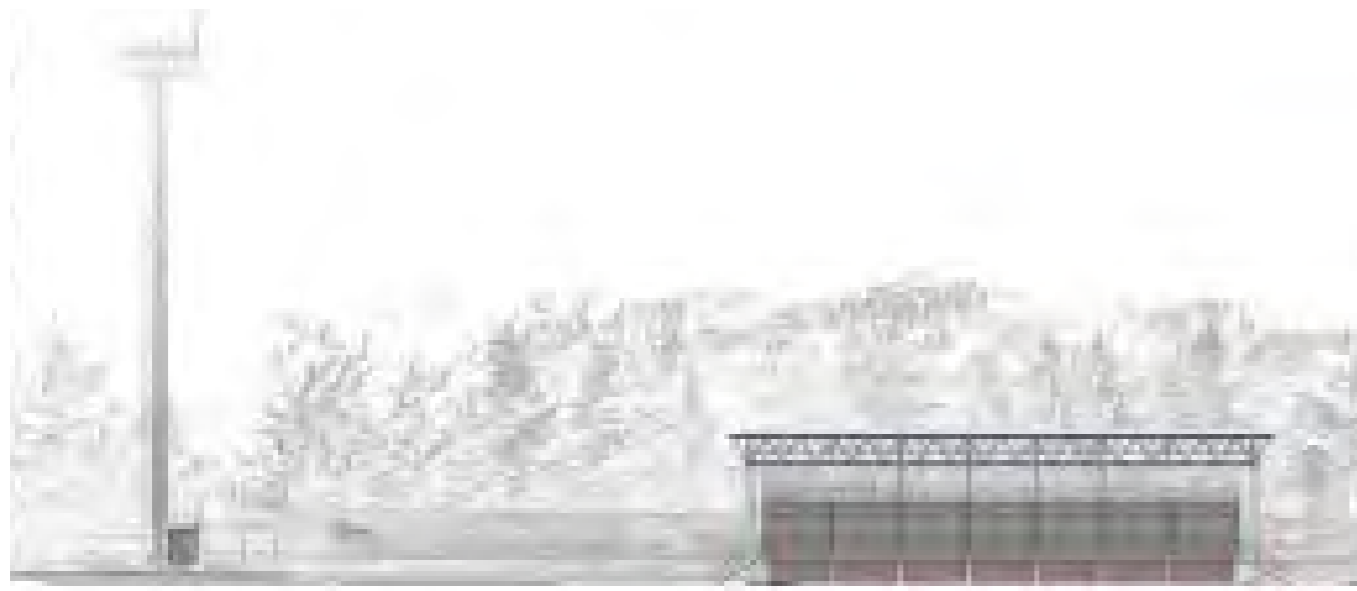



Il rilievo diretto dell'impianto ha interessato gli spazi interni delle strutture adibite a spogliatoi e servizi, riportando gli elaborati attinenti alle trilaterazioni, per la restituzione geometrica delle piante. Il rilievo materico dell'impianto ha interessato gli spazi interni delle strutture, in dettaglio in dettaglio gli spogliatoi.

Attraverso il rilievo diretto eseguito con la tecnica delle coltellazioni si sono realizzate le sezioni in vari punti degli spogliatoi realizzando una restituzione a fil di ferro di propetti e sezioni della struttura. Attraverso il fotorelevamento applicato al rilievo diretto, è stato possibile restituire le fotogrammetrie interne corrispondenti alle sezioni eseguite negli spogliatoi del campo sportivo.



6. LA SCHEDATURA DEGLI IMPIANTI SPORTIVI, PER UNA LETTURA COMPARATA DEL PATRIMONIO

COMUNE DI LIVORNO



6.10 Impianto Sportivo Pro Livorno – LI

Fondata nel 1919, partì dalla Terza Categoria Toscana, il più basso livello del calcio italiano dell'epoca. Nella sua prima stagione quella 1919-20, vinse immediatamente il Girone A della Terza Categoria Toscana e fu promossa nel campionato di Promozione, il secondo livello dell'epoca. Nella stagione 1920-21 la Pro Livorno riuscì nell'impresa di vincere il campionato toscano di Promozione conquistando 11 punti in 6 partite e venendo quindi promossa in Prima Categoria la massima serie dell'epoca.

La Pro Livorno nuovamente riuscì a vincere anche il campionato di Prima Categoria con 15 punti, qualificandosi così alle Semifinali nazionali, dove fu inserita nel Girone A: chiuse al terzo e ultimo posto con un solo punto conquistato in quattro gare, non riuscendo quindi a qualificarsi alla finale scudetto.

Quando (estate 1922) le società che avevano partecipato al campionato C raggiunsero un accordo con la FIGC e decisero quindi di rientrare nei ranghi federali, fu stilato un piano di riforma dei campionati. La Pro Livorno fu inserita direttamente nella nuova massima serie A 36 squadre senza costringerla ad affrontare degli spareggi salvezza, questo in virtù della qualificazione alle semifinali nazionali.

Tuttavia nell'estate del 1922, la Pro Livorno e i concittadini dell'Unione Sportiva Livorno, entrambe partecipanti alla massima serie, decisero di fondersi. La nuova società mantenne il nome di Unione Sportiva Livorno.

Ad oggi si contano 330 giocatori in totale con 7 squadre nella scuola calcio, dal 2002 al 2008, 4 squadre del settore giovanile, giovanissimi provinciali.

Tutto questo fa della Pro Livorno Sorgenti uno tra i vivai più importanti della Toscana.

All'interno dell'impianto sono presenti 4 campi di calcio, due dei quali ad 11. Uno di questi è in erba naturale, l'altro, quello che si affaccia su via Robert Dudley, è in erba sintetica. Il campo in erba segue le norme della FIGC, difatti è utilizzato per le gare ufficiali. Entrambi sono in buone condizioni generali.

Sul campo in erba naturale si affaccia una tribuna con capienza di 500 e più persone. Il campo in sintetico è un campo sussidiario, utilizzato per gli allenamenti, le partite ed all'eventualità come campo di gioco nel caso di inagibilità del campo principale.

EVOLUZIONE STORICA DELL'EDIFICATO

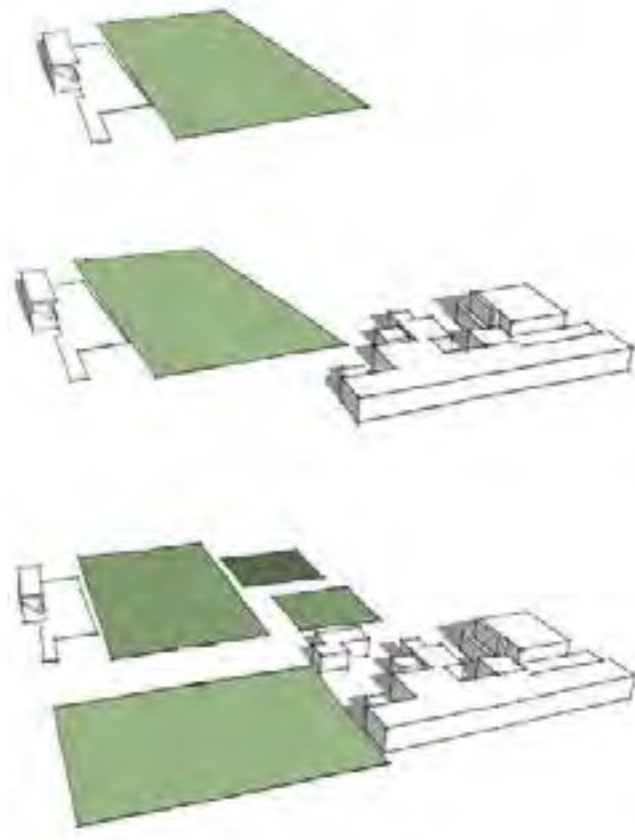

All'interno del blocco delle tribune, al piano terra, sono presenti due aree, situate agli estremi della struttura, adibite agli spogliatoi locali e per gli ospiti. La disposizione interna degli spogliatoi prevede la presenza di docce comuni, 2 servizi igienici posti specularmente l'un l'altro ed un magazzino dove sono riposte le attrezzature di gioco. Tra i due locali si trova lo spogliatoio dell'arbitro. Questo spazio è diviso in un'area principale dalla quale si accede ad un bagno privato e ad un grande box doccia piastrellato. Le condizioni dei 3 spogliatoi sono precarie, per cui urge un intervento di riqualificazione.



Livorno è un comune italiano di 159.219 abitanti, capoluogo dell'omonima provincia in Toscana. Terza città della regione per popolazione e quinta dell'Italia Centrale, con i comuni limitrofi di Pisa e Collesalveti costituisce un vertice del cosiddetto "triangolo industriale", la cui popolazione complessiva ammonta ad oltre 260.000 abitanti. È situata lungo la costa del Mar Ligure ed è uno dei più importanti porti italiani, sia come scalo commerciale che turistico, centro industriale di rilevanza nazionale, da tempo in declino.

L'impianto sportivo, denominato "delle Sorgenti" è localizzato nell'omonimo quartiere. Quest'ultimo è individuato tra Via Provinciale Pisana, il Rio della Cigna, il viale della stazione e il Viale Ippolito Nievo. Costituito da abitazioni con struttura popolare che si affacciano sulla Via Donnini, venne edificato nell'immediato dopoguerra. Il rione prende nome dalla Via delle Sorgenti, la quale attraversa l'intero quartiere in senso longitudinale. Tale via, partendo dalla vecchia Aurelia, si prolunga fino al confine col comune di Collesalveti. Il nome gli è stato dato nel 1900, precedentemente era nominata Via Collina.



KICK AWAY spazi del domani		SCHEDA COMPLESSO SPORTIVO	
Rilevamento delle caratteristiche architettoniche, tipologiche e d'uso dei complessi sportivi			
Denominazione complesso sportivo:		CAMPO SPORTIVO PRO LIVORNO	
SEZIONE A.1. NOTIZIE CENSUARIE			
Comune: LIVORNO	Provincia: LIVORNO	Località: LIVORNO	
Indirizzo: Via Vittorio Emanuele Orlando	N. Civico: 4	CAP: 57122	
Telefono: +39 0586 403017	Fax: +39 0586 403017	Mobile: +39 XXX XXXXXXXX	
e-mail: prolyvorno@virgilio.it	web: -		
Ubicazione rispetto al centro abitato:	Inserito in un contesto:	Se inserito in contesto scolastico indicare la denominazione della scuola.	
<input checked="" type="checkbox"/> centrale <input type="checkbox"/> marginale <input type="checkbox"/> esterno	<input checked="" type="checkbox"/> indipendente <input type="checkbox"/> scolastico <input type="checkbox"/> turistico		
Complesso sportivo funzionante: <input checked="" type="checkbox"/> sì <input type="checkbox"/> no	Se NO causa del non/parziale utilizzo:		
Il complesso sportivo è servito da trasporti pubblici: <input type="checkbox"/> sì <input checked="" type="checkbox"/> no	<input type="checkbox"/> Impianto non agibile <input type="checkbox"/> Impianto non adeguato alle norme di sicurezza/igiene <input type="checkbox"/> stato di conservazione insufficiente <input type="checkbox"/> Danno/aggiornamento per eventi eccezionali <input type="checkbox"/> Lavori in corso d'opera <input type="checkbox"/> Mancanza di treni <input type="checkbox"/> Altri costi di gestione <input type="checkbox"/> Altro		
Informazioni Catastali:	Orientamento:		
Foglio di mappa: XX	<input type="checkbox"/> W-E <input type="checkbox"/> NE-SW		
Particella: XXXX-XXXX	<input type="checkbox"/> N-S <input checked="" type="checkbox"/> NW-SE		
Subalteri: XXX-XXX-XXX			
SEZIONE A.2. PROPRIETA' E GESTIONE			
Tipo di proprietà:			
<input checked="" type="checkbox"/> Amministrazione Comunale o Azienda Comunale <input type="checkbox"/> Consorzio o/o associazione di Comuni o Comunità Montana <input type="checkbox"/> Amministrazione Provinciale <input type="checkbox"/> Amministrazione Regionale <input type="checkbox"/> Amministrazione Statale <input type="checkbox"/> Militare o categorie assimilate	<input type="checkbox"/> Scuola pubblica <input type="checkbox"/> Scuola privata <input type="checkbox"/> CONI - Coni Servizi <input type="checkbox"/> Federazione Sportiva Nazionale <input type="checkbox"/> Ente di Promozione Sportiva <input type="checkbox"/> Società Sportiva o Associazione Sportiva <input type="checkbox"/> Enti Morali e Istituzioni Religiose <input type="checkbox"/> CRAI o Circolo Aziendale di Enti Pubblici	<input type="checkbox"/> CRAI o Circolo Aziendale di Azienda Privata <input type="checkbox"/> Privata (di singoli o associati) <input type="checkbox"/> Mista <input type="checkbox"/> Università pubblica <input type="checkbox"/> Università privata <input type="checkbox"/> Altro (categorie non indicate nella tabella)	
Denominazione del proprietario: COMUNE DI LIVORNO		Il proprietario gestisce l'impianto: <input type="checkbox"/> sì <input checked="" type="checkbox"/> no	
Denominazione del gestore dell'impianto: ASD PRO LIVORNO 1919 SORGENTI			
Presidente: Mauro Bartoli	Riferimento prima emergenza: +39 338 4006807		
Indirizzo: Via Vittorio Emanuele Orlando	N. Civico: 4	CAP: 57122	
Telefono: +39 0586 403017	Fax: +39 0586 403017	Mobile: +39 XXX XXXXXXXX	
e-mail: prolyvorno@virgilio.it	web: -	Attività su Sociale: <input type="checkbox"/> sì <input checked="" type="checkbox"/> no	
Tipo di concessione: <input type="checkbox"/> ore <input type="checkbox"/> annuale <input checked="" type="checkbox"/> pluriennale			

KICK AWAY spazi del domani		SCHEDA COMPLESSO SPORTIVO	
Rilevamento delle caratteristiche architettoniche, tipologiche e d'uso dei complessi sportivi			
Denominazione complesso sportivo:		CAMPO SPORTIVO PRO LIVORNO	
SEZIONE A.3. NOTIZIE GENERALI			
Tipologia di impianto:		<input type="checkbox"/> Polivalente all'aperto <input type="checkbox"/> Polivalente al chiuso <input checked="" type="checkbox"/> Polivalente all'aperto e al chiuso <input type="checkbox"/> Monovalente all'aperto <input type="checkbox"/> Monovalente al chiuso	
Anno di costruzione del complesso: XXXX		Anno in cui sono stati fatti gli ultimi interventi: XXXX	
Superficie complessiva (mq): 37.522 mq		Tipologia degli interventi previsti:	
Complesso sportivo funzionante: <input checked="" type="checkbox"/> sì <input type="checkbox"/> no		<input type="checkbox"/> manutenzione ordinaria <input checked="" type="checkbox"/> manutenzione straordinaria <input type="checkbox"/> ristrutturazione edilizia	
Previsione di nuovi interventi: <input type="checkbox"/> sì <input checked="" type="checkbox"/> no		Interventi previsti relativi a:	
Tipologia dei lavori previsti:		<input checked="" type="checkbox"/> strutture del complesso <input type="checkbox"/> impianti tecnologici <input type="checkbox"/> arredo <input type="checkbox"/> Adeguamento per omologazione alle norme delle Federazioni Sportive <input checked="" type="checkbox"/> Manutenzione straordinaria <input type="checkbox"/> Ampliamento/ristrutturazione <input type="checkbox"/> Trasformazione della tipologia sportiva <input type="checkbox"/> Cambio di destinazione da sportiva ad altra non sportiva	
<input type="checkbox"/> Adeguamento norme disabili <input type="checkbox"/> Adeguamento impianti tecnici alle norme di sicurezza			
SEZIONE A.4. UTILIZZI E SPAZI			
Servizi a supporto:		n. posti auto: 50	
Parcheggi:	<input checked="" type="checkbox"/> sì <input type="checkbox"/> no	n. posti auto disabili: 2	
Defibrillatore:	<input type="checkbox"/> sì <input checked="" type="checkbox"/> no		
Primo soccorso:	<input type="checkbox"/> sì <input checked="" type="checkbox"/> no	n. 0	mq: 0
Magazzini:	<input checked="" type="checkbox"/> sì <input type="checkbox"/> no	n. 0	mq: 0
Uffici:	<input type="checkbox"/> sì <input checked="" type="checkbox"/> no	n. 0	mq: 0
Sala stampa:	<input type="checkbox"/> sì <input checked="" type="checkbox"/> no	n. 0	mq: 0
Locali antidoping:	<input type="checkbox"/> sì <input checked="" type="checkbox"/> no	n. 0	mq: 0
Sale muscolazione:	<input type="checkbox"/> sì <input checked="" type="checkbox"/> no	n. 0	mq: 0
Club House:	<input type="checkbox"/> sì <input checked="" type="checkbox"/> no	n. 0	mq: 0
Aule didattiche:	<input type="checkbox"/> sì <input checked="" type="checkbox"/> no	n. 0	mq: 0
Attività commerciali:	<input checked="" type="checkbox"/> sì <input type="checkbox"/> no	n. 0	mq: 0
Locali per meeting:	<input type="checkbox"/> sì <input checked="" type="checkbox"/> no	n. 0	mq: 0
SEZIONE A.5. ENERGIA E IMPIANTI			
Centrali termiche: <input type="checkbox"/> sì <input checked="" type="checkbox"/> no		potenza (Kw): -	
Utenze elettriche (KW): -		Combustibile: -	
Impianti di cogenerazione: <input type="checkbox"/> sì <input checked="" type="checkbox"/> no		<input type="checkbox"/> biomassa <input type="checkbox"/> gasolio <input type="checkbox"/> GPL <input type="checkbox"/> metano <input type="checkbox"/> altro	
Fonti rinnovabili: <input type="checkbox"/> sì <input checked="" type="checkbox"/> no		potenza (Kw): -	
Tipologia delle fonti rinnovabili:		mq (solare termico): -	
<input type="checkbox"/> fotovoltaico <input type="checkbox"/> solare termico		<input type="checkbox"/> geotermico <input type="checkbox"/> biomassa <input type="checkbox"/> altro	
<input type="checkbox"/> eolico/comunitario <input type="checkbox"/> idroelettrico			

KICK AWAY spazi del domani

Rilevamento delle caratteristiche architettoniche, tipologiche e d'uso dei complessi sportivi

SCHEDA COMPLESSO SPORTIVO

Denominazione complesso sportivo: CAMPO SPORTIVO PRO LIVORNO

SEZIONE A.6. CERTIFICAZIONI

Agibilità permanente: SÌ NO

Parere C.C.V.L.P.S.: SÌ NO

Parere C.P.V.L.P.S.: SÌ NO

Parere CONE: SÌ NO

CPI: SÌ NO

Idoneità statica: SÌ NO

Autorizzazione A.S.L.: SÌ NO

SEZIONE A.7. COSTI DI GESTIONE

Manutenzione Straordinaria: € XX.XXX.XX

Manutenzione Ordinaria: € XX.XXX.XX

Personale: € XX.XXX.XX

Costi gestionali: € XX.XXX.XX

Utenza Acqua: € XX.XXX.XX

Utenza Luce: € XX.XXX.XX

Utenza Gas: € XX.XXX.XX

SEZIONE A.8. DOCUMENTAZIONE FOTOGRAFICA











DATI E COSTI GESTIONALI

INFORMAZIONI FOTOGRAFICA

KICK AWAY spazi del domani

Rilevamento delle caratteristiche architettoniche, tipologiche e d'uso dei complessi sportivi

SCHEDA COMPLESSO SPORTIVO

Denominazione complesso sportivo: CAMPO SPORTIVO PRO LIVORNO

SEZIONE B.1. STRADA E PARCHEGGIO DI ACCESSO

Presenza di parcheggio: SÌ NO

Materiale della strada e/o del parcheggio:

Asfalto Ciottolame Strada bianca

Cemento Pietra Grate Non definibile

Accessibilità e facilità nel trovare parcheggio:

S. Consente il facile accesso e buona possibilità di parcheggio

Consente il facile accesso, ma non c'è buona possibilità di parcheggio

Non consente facile accesso, ma c'è buona possibilità di parcheggio

Non consente facile accesso e non c'è buona possibilità di parcheggio

Allegato: SÌ NO

Stato di conservazione:

Pessimo Mediocre Sufficiente Buono Ottimo

SEZIONE B.2. SEGNALETICA STRADALE E INDICAZIONI

Presenza di segnaletica e indicazioni: S. Presente Assente

Grado di utilizzo:

S. Verticale Mobile/Temporanea Luminosità

Orizzontale S. Fissa Scura

Stato di conservazione:

Pessimo Mediocre Sufficiente Buono Ottimo

Allegato: SÌ NO

SEZIONE B.3. CONFERMAZIONE FUNZIONALE DELL'IMPIANTO

Tipologia funzionale:

S. Biglietteria Spogliatoio Tribuna

S. Locale Treno Locali ad uso deposito

Locali per consultazioni mediche Lavanderia

Uffici S. Bar Club House

Sala riunioni Sala Stampa

SEZIONE B.4. RECINZIONI E MUR DI CONTENIMENTO

L'impianto è dotato di delimitazioni: S. Presente Assente

Tipologia di confine dell'impianto:

Muratura Laterizi S. Rete metallica

Ferro battuto/gnisa Metallo Legno Pietra

Stato di conservazione:

Pessimo Mediocre Sufficiente Buono Ottimo

Allegato: SÌ NO

SEZIONE B.5. ILLUMINAZIONE DEL COMPLESSO SPORTIVO

Presenza di torri faro: S. Presente Assente n- torri faro d

Caratteristiche dell'illuminazione del complesso sportivo:

S. Fissa Discontinua con zone d'ombra

Temporanea S. Eterogenea per qualità, tipologia

Costante Incrementata da fonti luminose

Fonti d'integrazione dell'illuminazione del complesso:

Illuminazione Privata

Insegne luminose

Illuminazione pubblica limitrofa al complesso

Materiale delle strutture del corpo illuminante:

Bilaterali Lampione a muro S. Su più lati

S. Unilaterale S. Lampioni a palo

Assiale Luci sospese

Grado d'illuminazione complessivo:

Pessimo Mediocre Sufficiente Buono Ottimo

Stato di conservazione dell'illuminazione del complesso:

Pessimo Mediocre Sufficiente Buono Ottimo

Allegato: SÌ NO

SEZIONE B.6. ARREDO URBANO ALL'INTERNO DELL'IMPIANTO

L'impianto è dotato di arredo urbano: S. Presente Assente

Tipologia di confine dell'impianto:

Panchine/sedute Rastrelliere per biciclette Fontanelle

Gazebo Fioriere Metallo Legno Cartellonistica

Stato di conservazione:

Pessimo Mediocre Sufficiente Buono Ottimo

Allegato: SÌ NO

SEZIONE B.7. CONTENITORI PER RIFIUTI

Presenza di contenitori per rifiuti: S. Presente Assente

Tipologia dei contenitori:

Cestini

Raccolta rifiuti ingombranti

Raccolta mista

S. Cassonetti differenziati esterni al complesso

Cassonetti differenziati interni al complesso

Stato di conservazione:

Pessimo Mediocre Sufficiente Buono Ottimo

Allegato: SÌ NO

ELEMENTI CARATTERIZZANTI IL COMPLESSO SPORTIVO

KICK AWAY spazi del domani		SCHEDA COMPLESSO SPORTIVO	
Rilevamento delle caratteristiche architettoniche, tipologiche e d'uso dei complessi sportivi			
Denominazione complesso sportivo: CAMPO SPORTIVO PRO LIVORNO		SEZIONE C: 1_ EDIFICIO E FUNZIONE	
Tipologia funzionale: <input type="checkbox"/> Biglietteria <input checked="" type="checkbox"/> Spogliatoio <input checked="" type="checkbox"/> Tribuna <input checked="" type="checkbox"/> Locale Tecnico <input checked="" type="checkbox"/> Locali ad uso deposito <input type="checkbox"/> Locali per consultazioni mediche <input type="checkbox"/> Lavandera <input type="checkbox"/> Ufficio <input checked="" type="checkbox"/> Bar <input type="checkbox"/> Club House <input type="checkbox"/> Sale riunioni <input type="checkbox"/> Sala Stampa		SEZIONE D: 2_ CARATTERISTICHE STRUTTURALI	
Presenza di più volumi con la stessa destinazione: <input type="checkbox"/> sì <input checked="" type="checkbox"/> no		Tipologia strutturale: <input type="checkbox"/> Muratura <input checked="" type="checkbox"/> Cemento Armato <input type="checkbox"/> Acciaio <input type="checkbox"/> Mista <input type="checkbox"/> Prefabbricato <input type="checkbox"/> XLam.	
Stato Aggregativo: <input checked="" type="checkbox"/> Blocco isolato <input type="checkbox"/> Ingresso insieme ad altri volumi		Tipologia del sistema resistente: <input checked="" type="checkbox"/> Struttura intelaiata a travi e pilastri <input type="checkbox"/> Gialato in opera a setti <input type="checkbox"/> Pannelli prefabbricati portanti <input type="checkbox"/> Prefabbricato travi e pilastri <input type="checkbox"/> C.A. e muratura portante <input type="checkbox"/> Pietrame irregolare <input type="checkbox"/> Pietrame con ricorsi <input type="checkbox"/> Pietra squadrata, blocchi etc. <input type="checkbox"/> Blocchi laterizio pieno, semipieno e livato <input type="checkbox"/> Mattoni	
Anno di costruzione: XXXX Anno ultima ristrutturazione: XXXX		Tipologia dei tamponamenti esterni: <input type="checkbox"/> Murature laterizio monostato <input type="checkbox"/> Murature Miste <input type="checkbox"/> Murature in laterizio a doppio strato <input type="checkbox"/> Pannelli prefabbricati <input type="checkbox"/> Parete ventilata <input type="checkbox"/> Elementi verticali in c.a. <input type="checkbox"/> Elementi verticali in alluminio	
SEZIONE C: 2_ INFORMAZIONI GENERALI DELL'EDIFICIO		Finitura e rivestimenti: <input type="checkbox"/> Intonaco liscio <input checked="" type="checkbox"/> Intonaco civile <input type="checkbox"/> Intonaco grezzo <input type="checkbox"/> Sasso <input type="checkbox"/> Legno verniciato <input type="checkbox"/> Legno Naturale <input type="checkbox"/> Lamiere <input type="checkbox"/> Assenti	
Lunghezza (m): 36,00 Larghezza (m): 7,14		SEZIONE C: 4_ INFESSI	
Superficie (mq): 275,04		Trattamento aperture esterne ed interne: <input type="checkbox"/> Serramenti in Legno <input type="checkbox"/> Tamponature in Legno <input checked="" type="checkbox"/> Serramenti in Alluminio <input type="checkbox"/> Serramenti in Legno <input type="checkbox"/> Serramenti in PVC <input type="checkbox"/> Inferriate <input type="checkbox"/> Serramenti in Ferro inferrate <input type="checkbox"/> Saracinesche <input type="checkbox"/> Rotolanti <input type="checkbox"/> Assenti	
Grado di utilizzo: <input type="checkbox"/> In uso temporale <input checked="" type="checkbox"/> In uso permanente <input type="checkbox"/> In abbandono		Stato di conservazione degli elementi copertura: <input type="checkbox"/> Pessimo <input type="checkbox"/> Mediocre <input checked="" type="checkbox"/> Sufficiente <input type="checkbox"/> Buono <input type="checkbox"/> Ottimo	
Condizioni della tipologia architettonica: <input type="checkbox"/> Originale <input type="checkbox"/> Modificata (grado Leggero) con interventi su finiture, facciate, materiali, infissi, manto di copertura <input type="checkbox"/> Trasformata (grado medio) con interventi su elementi parziali quali tetto, facciate, aperture <input type="checkbox"/> Alterata (grado notevole) con interventi sulla struttura originaria quali sistema costruttivo, volume, facciate, aperture, tetto		SEZIONE C: 5_ COPERTURA	
Stato di Conservazione: <input type="checkbox"/> Buono necessita solo d'interventi di manutenzione <input checked="" type="checkbox"/> Discreto necessita di interventi su parti di edificio <input type="checkbox"/> Pessimo necessita di interventi sull'intera struttura		Morfologia della copertura: <input type="checkbox"/> Piana <input type="checkbox"/> Padiglione <input type="checkbox"/> Falda <input type="checkbox"/> Mista	
Degrado: <input checked="" type="checkbox"/> Dei materiali <input type="checkbox"/> Tipologici <input type="checkbox"/> Architettonico <input type="checkbox"/> Nullo <input type="checkbox"/> Studio Iniziale <input type="checkbox"/> Studio Intermedio <input checked="" type="checkbox"/> Studio Avanzato <input type="checkbox"/> Studio Irreversibile <input type="checkbox"/> Livello Puntuale <input checked="" type="checkbox"/> Livello Diffuso		Tipologia più significative delle coperture: <input type="checkbox"/> Copertura non isolata non ventilata <input type="checkbox"/> Copertura isolata non ventilata <input type="checkbox"/> Copertura non isolata ventilata <input type="checkbox"/> Copertura isolata ventilata	

KICK AWAY spazi del domani		SCHEDA COMPLESSO SPORTIVO	
Rilevamento delle caratteristiche architettoniche, tipologiche e d'uso dei complessi sportivi			
Denominazione complesso sportivo: CAMPO SPORTIVO PRO LIVORNO		SEZIONE C: 6_ COPERTURA	
Tipologia delle strutture orizzontali - coperture: <input type="checkbox"/> Travetti in c.a. tavelloni <input type="checkbox"/> Laterocemento o solette in c.a. <input type="checkbox"/> Puntelle metalliche e tavelloni <input type="checkbox"/> Legno <input type="checkbox"/> Travetti in c.a. lamiera grecata <input type="checkbox"/> Acciaio e lamiera grecata		SEZIONE C: 8_ SPOGLIATOIO ARBITRI ED ISTRUTTORI	
Manto di copertura: <input type="checkbox"/> Esterno <input type="checkbox"/> Cemento <input type="checkbox"/> Lamiere <input type="checkbox"/> Pietra <input type="checkbox"/> Plastica <input type="checkbox"/> Assente		La spogliatoio è in comune con altri spazi: <input type="checkbox"/> sì <input checked="" type="checkbox"/> no Lo spazio è accessibile a persone disabili: <input type="checkbox"/> sì <input checked="" type="checkbox"/> no	
Accessori in copertura: <input type="checkbox"/> Cornicioni <input type="checkbox"/> Abbaini <input type="checkbox"/> Finestre in falda <input type="checkbox"/> Antenne <input type="checkbox"/> Asti per bandiere <input type="checkbox"/> Pannelli solari-fotovoltaici		Spogliatoi per arbitri e istruttori: spogliatoi: 1 Superficie spogliatoi arb/istr: mq: 12,00 In comune con altri spazi: <input type="checkbox"/> sì <input checked="" type="checkbox"/> no	
Stato di conservazione della copertura: <input type="checkbox"/> Pessimo <input type="checkbox"/> Mediocre <input checked="" type="checkbox"/> Sufficiente <input type="checkbox"/> Buono <input type="checkbox"/> Ottimo		Docce per spogliatoi arbitri: n. docce: 1 In comune con altri spazi: <input type="checkbox"/> sì <input checked="" type="checkbox"/> no Le docce degli spogl. sono accessibili ai disabili: <input type="checkbox"/> sì <input checked="" type="checkbox"/> no	
SEZIONE C: 7_ RETI TECNOLOGICHE E IMPIANTI		WC donne: n. WC: - In comune con altri spazi: <input type="checkbox"/> sì <input checked="" type="checkbox"/> no	
Tipologia della segnaletica: <input type="checkbox"/> Contatori Luce, Gas, Acqua <input type="checkbox"/> Cavi elettrici <input type="checkbox"/> Impianti di condizionamento <input type="checkbox"/> Telecomare <input type="checkbox"/> Cabina elettrica a bassa/media tensione <input type="checkbox"/> Centrale termica <input type="checkbox"/> Canne fumarie <input type="checkbox"/> Allarmi		WC uomini: n. WC: - In comune con altri spazi: <input type="checkbox"/> sì <input checked="" type="checkbox"/> no	
Stato di conservazione: <input type="checkbox"/> Pessimo <input type="checkbox"/> Mediocre <input checked="" type="checkbox"/> Sufficiente <input type="checkbox"/> Buono <input type="checkbox"/> Ottimo		WC disabili: n. WC: - In comune con altri spazi: <input type="checkbox"/> sì <input checked="" type="checkbox"/> no	
Allegato: <input type="checkbox"/> sì <input checked="" type="checkbox"/> no		SEZIONE C: 9_ SPOGLIATOIO ATLETI	
Impianto idrico-sanitario: <input type="checkbox"/> Rete potabile <input type="checkbox"/> Vasca di accumulo <input type="checkbox"/> Pozzo <input type="checkbox"/> Assente		Lo spogliatoio è in comune con altri spazi: <input type="checkbox"/> sì <input checked="" type="checkbox"/> no Lo spazio è accessibile agli atleti disabili: <input type="checkbox"/> sì <input checked="" type="checkbox"/> no	
Impianto fognario: <input type="checkbox"/> Rete fognaria pubblica <input checked="" type="checkbox"/> Infiltr <input type="checkbox"/> A dispersione <input type="checkbox"/> Assente		Spogliatoi per atleti: spogliatoi: 2 Superficie spogliatoi atleti: mq: 22,00 In comune con altri spazi: <input type="checkbox"/> sì <input checked="" type="checkbox"/> no	
Impianto elettrico: <input type="checkbox"/> Rete pubblica <input type="checkbox"/> Pannelli solari-fotovoltaici <input type="checkbox"/> Assente		Docce per spogliatoi atleti: n. docce: - In comune con altri spazi: <input type="checkbox"/> sì <input checked="" type="checkbox"/> no Le docce degli spogl. sono accessibili ai disabili: <input type="checkbox"/> sì <input checked="" type="checkbox"/> no	
Tipologia del condizionamento: <input type="checkbox"/> Riscaldamento e raffrescamento <input type="checkbox"/> Solo raffrescamento <input type="checkbox"/> Solo riscaldamento <input checked="" type="checkbox"/> Assente		WC donne: n. WC: 2 In comune con altri spazi: <input type="checkbox"/> sì <input checked="" type="checkbox"/> no	
Impianto acclimazione: <input type="checkbox"/> Gas-Metano <input type="checkbox"/> Uniblo <input type="checkbox"/> GPL <input type="checkbox"/> Pannelli Solari <input type="checkbox"/> Legno/Pallet		WC uomini: n. WC: 2 In comune con altri spazi: <input type="checkbox"/> sì <input checked="" type="checkbox"/> no	
		WC disabili: n. WC: - In comune con altri spazi: <input type="checkbox"/> sì <input checked="" type="checkbox"/> no	

KICK AWAY spazi del domani
Rilevamento delle caratteristiche architettoniche, tipologiche e d'uso dei complessi sportivi

SCHEDA COMPLESSO SPORTIVO

Denominazione complesso sportivo: CAMPO SPORTIVO PRO LIVORNO

SEZIONE D.1 - ATTIVITÀ SPORTIVE CHE UTILIZZANO L'IMPIANTO E FEDERAZIONI

Lo spazio è: esclusivo condiviso

Omologazione Federazione: S SI NO

Tipologia delle attività sportive:

<input type="checkbox"/> ARMI SPORTIVE DA CACCA FIDASC	<input type="checkbox"/> MOTOCICLISTICA - PISTA FMI	<input type="checkbox"/> SPORT DEL GHIACCIO - HOCKEY FISG
<input type="checkbox"/> ARRAMPICATA SPORTIVA FIASI	<input type="checkbox"/> MONTANALPICA FIM	<input type="checkbox"/> SPORT DEL GHIACCIO - PATTINAGGIO FIGURA FISG
<input type="checkbox"/> ATLETICA LEGGERA FIDAL	<input type="checkbox"/> NUOTO FIN	<input type="checkbox"/> SPORT DEL GHIACCIO - PATTINAGGIO VELOCITÀ FISG
<input type="checkbox"/> ATTIVITÀ GINNICO MOTORIA	<input type="checkbox"/> NUOTO - FONDO FIN	<input type="checkbox"/> SPORT DEL GHIACCIO - STOCK SPORT FISG
<input type="checkbox"/> AUTOMOBILISMO - PISTA ACI	<input type="checkbox"/> NUOTO - PALLANUOTO FIN	<input type="checkbox"/> SPORT EQUESTRI FISE
<input type="checkbox"/> BADMINTON FIBA	<input type="checkbox"/> NUOTO - SINCRON FIN	<input type="checkbox"/> SPORT EQUESTRI - POLI FISE
<input type="checkbox"/> BASEBALL FIBS	<input type="checkbox"/> NUOTO - TUFFI FIN	<input type="checkbox"/> SPORT DEL GHIACCIO - BIATLON FISI
<input type="checkbox"/> BASEBALL - SOFTBALL FIBS	<input type="checkbox"/> ORIENTAMENTO FISO	<input type="checkbox"/> SPORT INVERNALI - BOB FISG
<input type="checkbox"/> BILIARDO SPORTIVO FIBIS	<input type="checkbox"/> PALLA TAMBURELLO FITP	<input type="checkbox"/> SPORT INVERNALI - SCI DISCESA FISI
<input type="checkbox"/> BOCCIE TIB	<input type="checkbox"/> PALLACANESTRO FIP	<input type="checkbox"/> SPORT INVERNALI - SCI FONDO FISI
<input type="checkbox"/> BOWLING FISB	<input type="checkbox"/> PALLAMANO FIGH	<input type="checkbox"/> SPORT INVERNALI - SCI SALT FISI
<input type="checkbox"/> CALCIO A 11 FIGC	<input type="checkbox"/> PALLAPUGNO FIPAP	<input type="checkbox"/> SPORT INVERNALI - SLITTINO FISI
<input type="checkbox"/> CALCIO A 5 FIGC	<input type="checkbox"/> AR PALLAVOLO FIPAV	<input type="checkbox"/> SPORT INVERNALI - SNOWBOARD FISI
<input type="checkbox"/> CANOA KAYAK FICK	<input type="checkbox"/> PALLAVOLO - BEACHVOLLEY FIPAV	<input type="checkbox"/> SQUASH FISG
<input type="checkbox"/> CANOA KAYAK - POLO FICK	<input type="checkbox"/> PATTINAGGIO ROTELLE - ARTISTICO FIBP	<input type="checkbox"/> TAEKWONDO FITA
<input type="checkbox"/> CANOA KAYAK - VELOCITÀ FICK	<input type="checkbox"/> PATTINAGGIO ROTELLE - CORSA PISTA FIBP	<input type="checkbox"/> TENNIS FIT
<input type="checkbox"/> CANOTTAGGIO FIC	<input type="checkbox"/> PATTINAGGIO ROTELLE - CORSA STRADA FIBP	<input type="checkbox"/> TENNIS - BEACHTENNIS FIT
<input type="checkbox"/> CICLISMO - BMX FCI	<input type="checkbox"/> PATTINAGGIO ROTELLE - SKATEBOARD FIBP	<input type="checkbox"/> TIRO A SEGNO UTIS
<input type="checkbox"/> CICLISMO - CICLOCROSS FCI	<input type="checkbox"/> PERCORSI VITA	<input type="checkbox"/> TIRO A VOLO ITAV
<input type="checkbox"/> CICLISMO - MOUNTAINBIKE FCI	<input type="checkbox"/> PESCA SPORTIVA E ATTIVITÀ SIBACQUEE FIPSA	<input type="checkbox"/> TIRO CON L'ARCO FITA
<input type="checkbox"/> CICLISMO - PISTA FCI	<input type="checkbox"/> PESCE CULTURA FISICA FIPF	<input type="checkbox"/> TIRO DINAMICO SPORTIVO FITDS
<input type="checkbox"/> CRICKET FCI	<input type="checkbox"/> PISTE CICLABILI	<input type="checkbox"/> VELA FIV
<input type="checkbox"/> DANZA SPORTIVA FIDS	<input type="checkbox"/> PUGILISTICA FITP	<input type="checkbox"/> ALTRI SPAZI
<input type="checkbox"/> FITNESS	<input type="checkbox"/> RAFTING FIRA	
<input type="checkbox"/> FOOTBALL AMERICANO FIDAF	<input type="checkbox"/> RUGBY FIR	
<input type="checkbox"/> GINNASTICA - ARTISTICA FGI	<input type="checkbox"/> SCHERMA FIS	
<input type="checkbox"/> GINNASTICA - RITMICA FGI	<input type="checkbox"/> SCI NAUTICO FISW	
<input type="checkbox"/> GOLF FIC	<input type="checkbox"/> SPORT AERONAUTICI AeCI	
<input type="checkbox"/> HOCKEY - PISTA FIBP	<input type="checkbox"/> SPORT DEL GHIACCIO - CURLING FISG	
<input type="checkbox"/> HOCKEY - IN LINE FIBP		
<input type="checkbox"/> HOCKEY PRATICO FIBP		
<input type="checkbox"/> JUDO FITA KARATE ARTI MARZIALI FDKAM		
<input type="checkbox"/> KICKBOXING FIKBMS		
<input type="checkbox"/> KUNG FU Fwuk		
<input type="checkbox"/> MOTOCICLISTICA - CROSS FMI		

SEZIONE D.2 - SERVIZI PER IL PUBBLICO

Lo spazio prevede la presenza di pubblico: S SI NO

Sono presenti tribune con posti a sedere: S SI NO n. tribune: 1 n. posti: 500 In comune con altri spazi: S SI NO

Le tribune sono accessibili agli spettatori disabili: SI NO

Sono presenti specifici spazi per i disabili: S SI NO n. posti dedicati: - In comune con altri spazi: S SI NO

WC uomini: S SI NO n. WC: - In comune con altri spazi: S SI NO

WC donne: S SI NO n. WC: - In comune con altri spazi: S SI NO

WC disabili: S SI NO n. WC: - In comune con altri spazi: S SI NO

KICK AWAY spazi del domani
Rilevamento delle caratteristiche architettoniche, tipologiche e d'uso dei complessi sportivi

SCHEDA COMPLESSO SPORTIVO

Denominazione complesso sportivo: CAMPO SPORTIVO PRO LIVORNO

SEZIONE D.3 - SPAZI DI ATTIVITÀ

Tipologia: CALCIO 11 Superficie (mq): 5.775 Lunghezza (m): 105,00 Larghezza (m): 55,00

Anno di costruzione: XXXX Anno ultima ristrutturazione: XXXX

Lo spazio è accessibile agli atleti disabili: S SI NO

Data omologazione: - Fine omologazione: -

Tipologia di illuminazione: naturale artificiale naturale/artificiale Lux: ---

Condizionamento: S SI NO Copertura: S SI NO

Tipologia del condizionamento:

- Riscaldamento e raffrescamento
- Solo raffrescamento
- Solo riscaldamento

Tipologia della copertura:

- senza copertura
- copertura parziale
- copertura mobile

Tipologia di pavimentazione:

- Terra (suo) sp
- Erba naturale
- Erba artificiale
- Materiali sintetici vari
- Materiali cementizi o asfaltati
- Legno (parquet)
- Acqua
- Ghiaia (naturale)
- Varie (diverse dalle precedenti)
- Sottile

SEZIONE D.4 - UTILIZZO SPAZIO ATTIVITÀ

Lo spazio è funzionante: S SI NO

Se NO causa del non/parziale utilizzo:

- Impianto non agibile
- Impianto non adeguato alle norme di sicurezza/igiene
- Stato di conservazione insufficiente
- Danneggiamento per eventi eccezionali
- Lavori in corso d'opera
- Mancanza di utenti
- Altri costi di gestione
- Altro

Giorni funzionamento anno: 340 Ore funzionamento giorno: 8

CATEGORIE UTENTI	UTENTI/ANNO	GG/ANNO	ORE/GG	ORE/SPORT/ANNO
Scuole				
S.S. delle FSN				
S.S. EPS				
Gruppi sportivi Militari				
Utenti con libero accesso				

SEZIONE D.5 - SPAZI DI ATTIVITÀ - INFORMAZIONI RELATIVE ALLA PRATICA SPORTIVA



KICK AWAY spazi del domani SCHEDA COMPLESSO SPORTIVO
Rilevamento delle caratteristiche architettoniche, tipologiche e d'uso dei complessi sportivi

Denominazione complesso sportivo: **CAMPO SPORTIVO PRO LIVORNO**

SEZIONE D.3 SPAZI DI ATTIVITÀ

Tipologia: **CALCIO 11** Superfici (mq): **4420** Lunghezza (m): **85,00** Larghezza (m): **52,00**
 Anno di costruzione: **XXXX** Anno ultima ristrutturazione: **XXXX** Pavimentazione:
 Lo spazio è accessibile agli atleti disabili: sì no Tipologia di pavimentazione:
 Data omologazione: **-----** Fine omologazione: **-----**
 Tipo d'illuminazione: naturale artificiale naturale/artificiale Lux: **---**
 Condizionamento: sì no Copertura: sì no
 Tipologia del condizionamento: Tipologia della copertura:
 Riscaldamento e raffreddamento senza copertura
 Solo raffreddamento copertura parziale
 Solo riscaldamento copertura mobile

SEZIONE D.4 UTILIZZO SPAZIO ATTIVITÀ

Lo spazio è funzionante: sì no
 Se NO causa del non/parziale utilizzo:
 Impianto non agibile stato di conservazione insufficiente Mancanza di utenti
 Impianto non adeguato alle norme di sicurezza/igiene Danneggiamento per eventi eccezionali Altri costi di gestione
 Lavori in corso d'opera Altro

Giorno funzionamento anno: **270** Ore funzionamento giorno: **5**

CATEGORIE UTENTI	UTENTI/ANNO	GG/ANNO	ORE/GG	ORE/SPORT/ANNO
Scuole	_____	_____	_____	_____
S.S. delle FSN	_____	_____	_____	_____
S.S. EPS	_____	_____	_____	_____
Gruppi sportivi Militari	_____	_____	_____	_____
Utenti con libero accesso	_____	_____	_____	_____

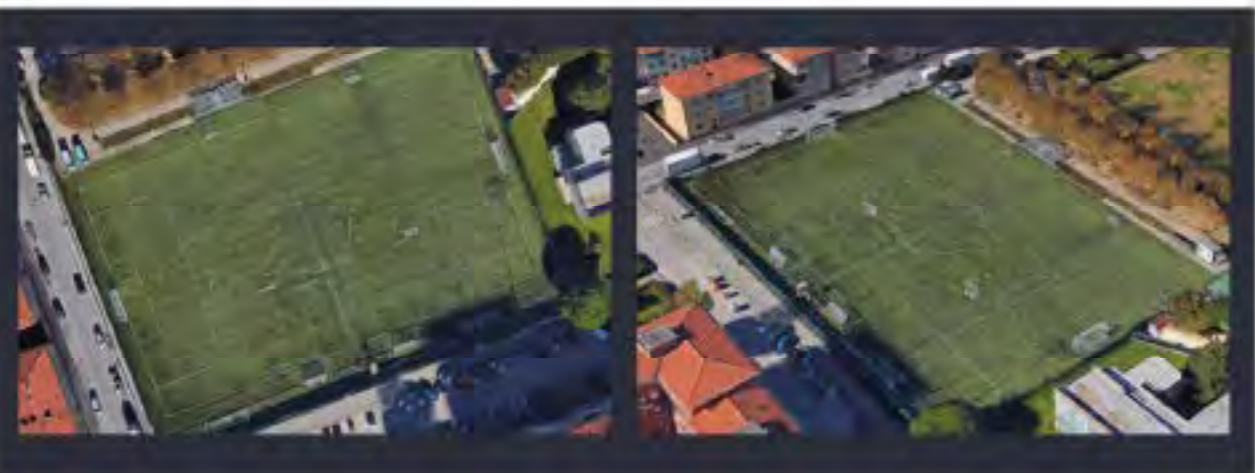

KICK AWAY spazi del domani SCHEDA COMPLESSO SPORTIVO
Rilevamento delle caratteristiche architettoniche, tipologiche e d'uso dei complessi sportivi

Denominazione complesso sportivo: **CAMPO SPORTIVO PRO LIVORNO**

SEZIONE D.3 SPAZI DI ATTIVITÀ

Tipologia: **CALCIO 5** Superfici (mq): **580,00** Lunghezza (m): **29,00** Larghezza (m): **20,00**
 Anno di costruzione: **XXXX** Anno ultima ristrutturazione: **XXXX** Pavimentazione:
 Lo spazio è accessibile agli atleti disabili: sì no Tipologia di pavimentazione:
 Data omologazione: **-----** Fine omologazione: **-----**
 Tipo d'illuminazione: naturale artificiale naturale/artificiale Lux: **---**
 Condizionamento: sì no Copertura: sì no
 Tipologia del condizionamento: Tipologia della copertura:
 Riscaldamento e raffreddamento senza copertura
 Solo raffreddamento copertura parziale
 Solo riscaldamento copertura mobile

SEZIONE D.4 UTILIZZO SPAZIO ATTIVITÀ

Lo spazio è funzionante: sì no
 Se NO causa del non/parziale utilizzo:
 Impianto non agibile stato di conservazione insufficiente Mancanza di utenti
 Impianto non adeguato alle norme di sicurezza/igiene Danneggiamento per eventi eccezionali Altri costi di gestione
 Lavori in corso d'opera Altro

Giorno funzionamento anno: **210** Ore funzionamento giorno: **2**

CATEGORIE UTENTI	UTENTI/ANNO	GG/ANNO	ORE/GG	ORE/SPORT/ANNO
Scuole	_____	_____	_____	_____
S.S. delle FSN	_____	_____	_____	_____
S.S. EPS	_____	_____	_____	_____
Gruppi sportivi Militari	_____	_____	_____	_____
Utenti con libero accesso	_____	_____	_____	_____



KICK AWAY spazi del domani		SCHEMA COMPLESSO SPORTIVO	
Rilevamento delle caratteristiche architettoniche, tipologiche e d'uso dei complessi sportivi			
		Denominazione complesso sportivo: CAMPO SPORTIVO PRO LIVORNO	
SEZIONE E.1. VALUTAZIONE PERCETTIVA			
Ostacoli e/o impedimenti fisici: "Barriere Fisiche": <ul style="list-style-type: none"> <input type="checkbox"/> Spogliazioni/suddivisi per in più parti che costringono o che impediscono l'uscita di usufruire lo spazio <input type="checkbox"/> Superfici e realizzazioni abusive che hanno modificato l'originario impianto e i percorsi <input type="checkbox"/> Elementi impiantistici temporanei presenti nel complesso sportivo che creano difficoltà di spostamento <input type="checkbox"/> Dislivelli e mancanza di rampe e collegamenti <input type="checkbox"/> Altezza inadeguata, carenze o eccessiva di oggetti, sensori o altro 			
Barriere percettive: <ul style="list-style-type: none"> <input type="checkbox"/> Assenza/mancanza di percezione/visibilità di punti di riferimento chiari per orientarsi nel complesso sportivo <input type="checkbox"/> Assenza/mancanza di percezione/visibilità di accorgimenti per la riconoscibilità dei luoghi <input type="checkbox"/> Assenza/mancanza di percezione/visibilità di segnalazione di pericolo o di zone off-limits 			
Situazioni che contribuiscono "fonti di pericolo" o "disagio" <ul style="list-style-type: none"> <input type="checkbox"/> Assenza o grado insufficiente d'illuminazione <input type="checkbox"/> Pavimentazione di collegamento delle aree scoperte <input type="checkbox"/> Presenza di ostacoli permanenti nelle aree di collegamento <input type="checkbox"/> Presenza di strutture mobili nelle aree di collegamento <input type="checkbox"/> Lavori edili non segnalati <input type="checkbox"/> Impianti elettrici non protetti o non a norma <input type="checkbox"/> Assenza di complesso sportivo con evidenti carenze e degrado <input type="checkbox"/> Lampioni a pile <input type="checkbox"/> Perdite d'acqua <input type="checkbox"/> Pavimentazioni srucciolevoli <input type="checkbox"/> Alberi e vegetazione particolarmente ingombrante e/o pericolosa <input type="checkbox"/> Pozzetti tombini rotti o aperti 			
SEZIONE E.2. FATTORI DI CIVILTÀ AMBIENTALE E SOCIALE			
Inciviltà ambientale e mancanza di manutenzione: <ul style="list-style-type: none"> <input type="checkbox"/> Scritte sui muri/supporti metallici o altro <input type="checkbox"/> Servizi igienici con evidenti carenze igieniche sanitarie <input type="checkbox"/> Locali estremamente sporchi e con rifiuti in vista <input type="checkbox"/> Vegetazione infestante <input type="checkbox"/> Aree a verde non curate o abbondante <input type="checkbox"/> Mancanza di manutenzione degli arredi urbani <input type="checkbox"/> Sedute e panchine danneggiate <input type="checkbox"/> Condizioni di degrado delle strutture a servizio dell'impianto <input type="checkbox"/> Mancata manutenzione della cartellonistica degli sponsor <input type="checkbox"/> Mancata manutenzione dei locali tecnici <input type="checkbox"/> Contenitori dei rifiuti danneggiati <input type="checkbox"/> Mancata manutenzione dello spazio di attività 			
Inciviltà sociale del contesto: <ul style="list-style-type: none"> <input type="checkbox"/> Ambiente con episodi in contrasto con i valori dello sport <input type="checkbox"/> Disturbo della quiete pubblica, rumori/schiamazzi diurni e/o notturni <input type="checkbox"/> Atteggiamenti irrispettosi dei frequentatori nei confronti degli ospiti <input type="checkbox"/> Complesso sportivo inserito in un contesto caratterizzato da difficoltà sociali <input type="checkbox"/> Forme di inquinamento ambientale (cattivi odori, eccesso di rumore...) <input type="checkbox"/> Parcheggio selvaggio di moto e auto <input type="checkbox"/> Presenza di rifiuti a terra <input type="checkbox"/> Accumulo di rifiuti ingombranti <input type="checkbox"/> Moto e biciclette abbandonate <input type="checkbox"/> Gruppi di giovani che infestano la zona <input type="checkbox"/> Situazioni di episodi di microcriminalità <input type="checkbox"/> Aree circostanti in evidenti condizioni di abbandono 			
SEZIONE E.3. GRADO DI ATTRATTIVITÀ GENERALE			
<input type="checkbox"/> Nullo <input type="checkbox"/> Scarso <input type="checkbox"/> Modesto <input type="checkbox"/> Buono <input type="checkbox"/> Ottimo			

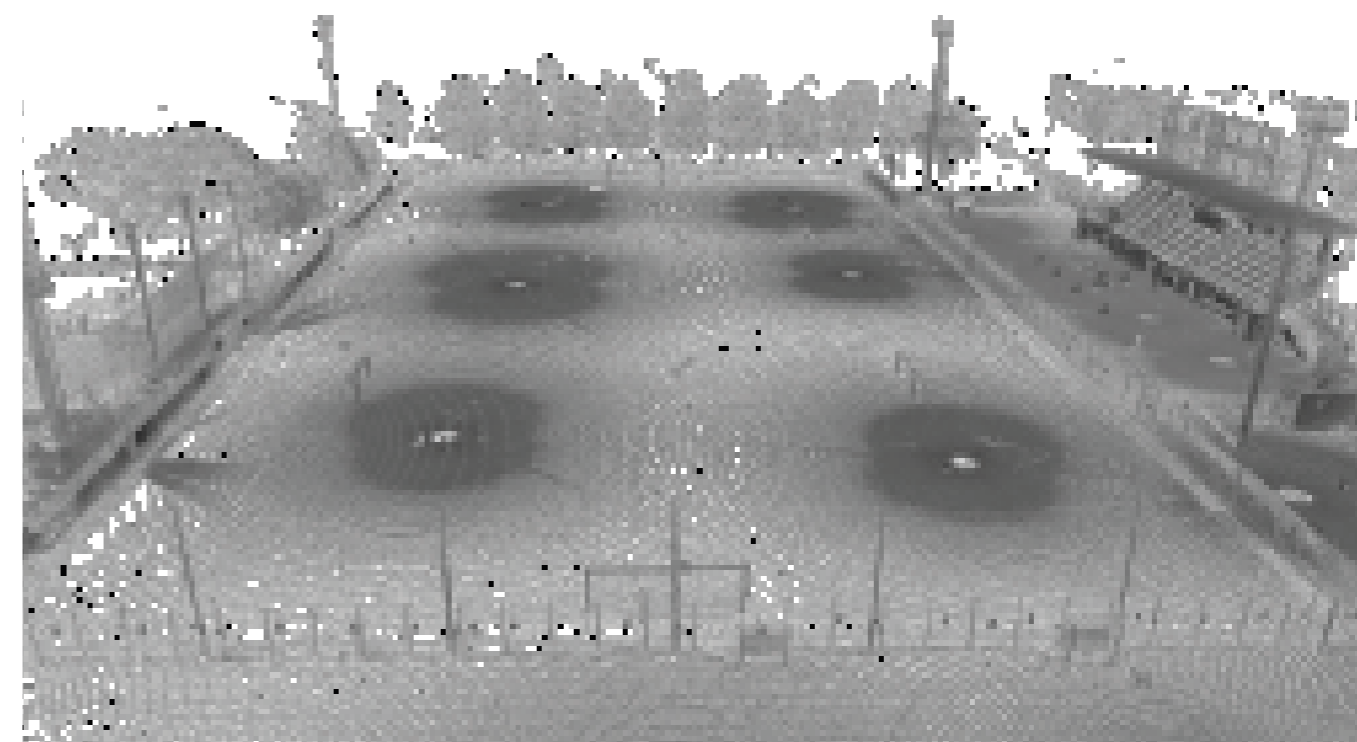
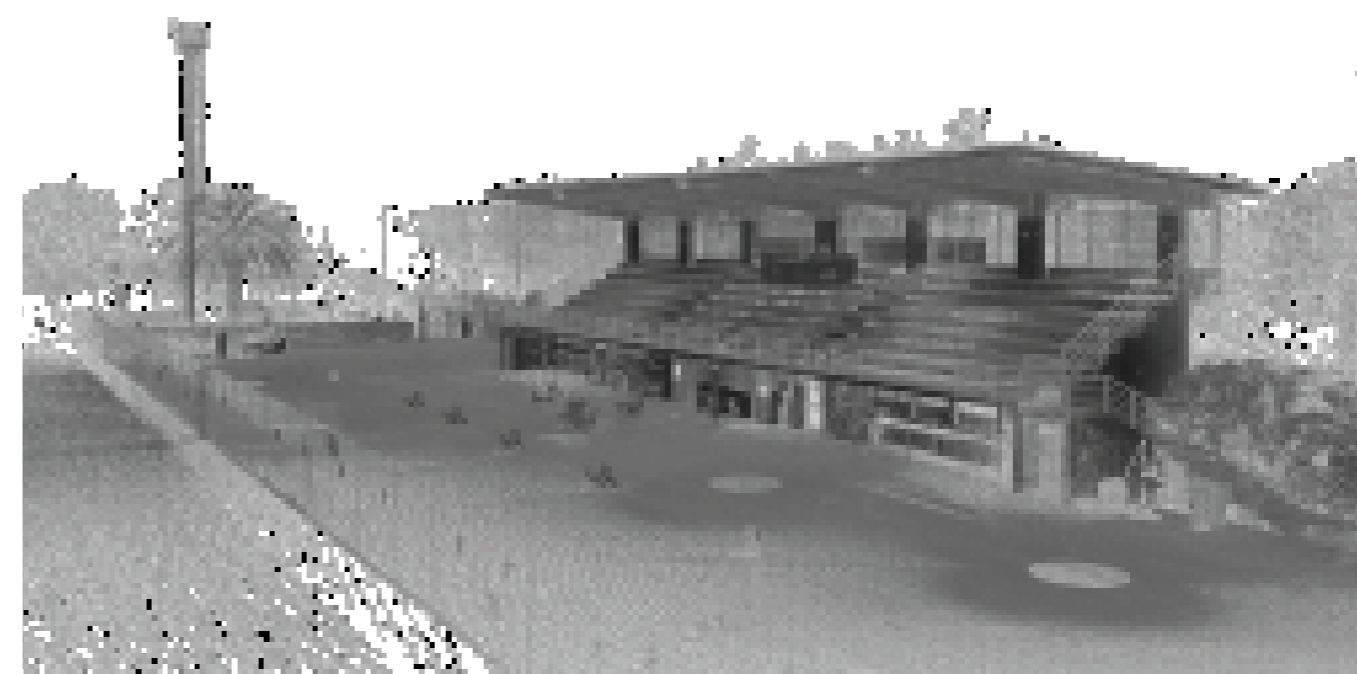





Anche qui è stato usato lo stesso metodo di studio, un'analisi della struttura principale dell'impianto, la tribuna e una sezione ambientale che consente immediatamente di valutare l'inserimento nel contesto.

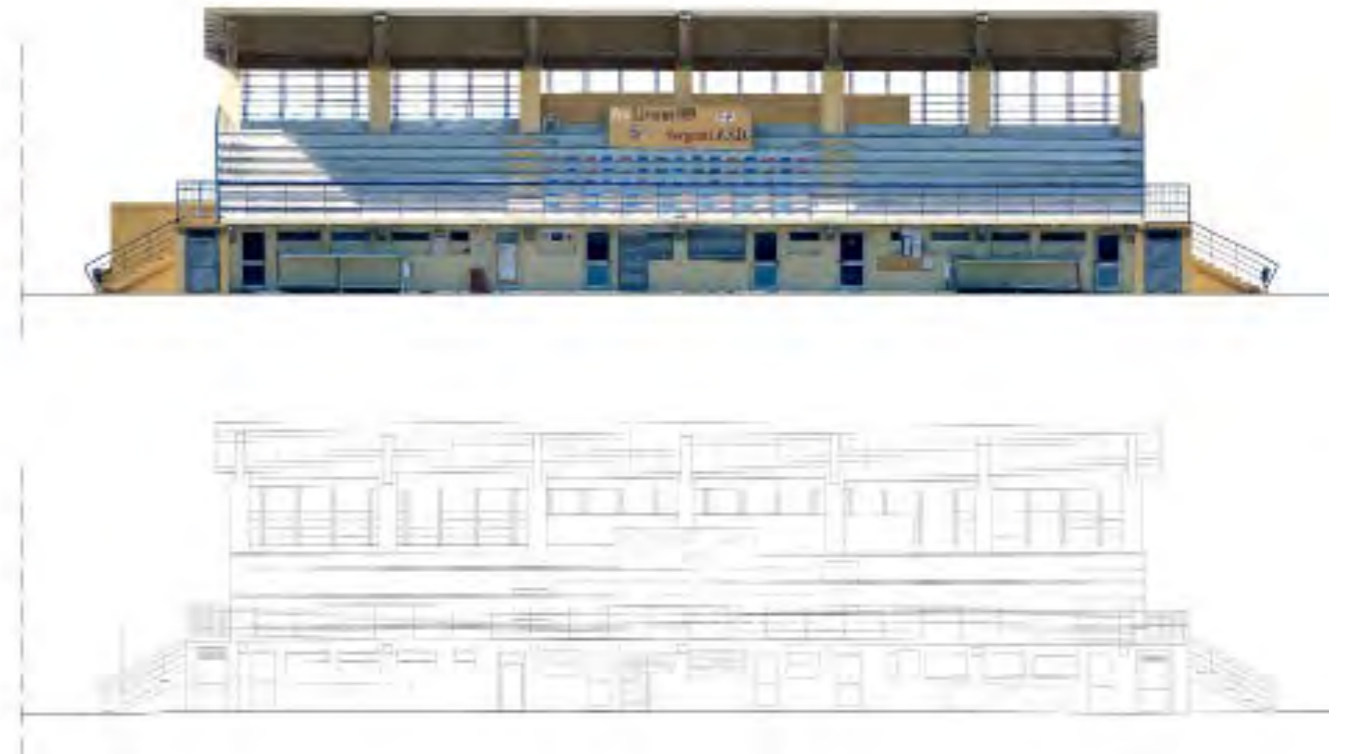

6. LA SCHEDATURA DEGLI IMPIANTI SPORTIVI, PER UNA LETTURA COMPARATA DEL PATRIMONIO

COMUNE DI BARGA - LUCCA

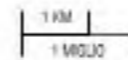

6.11 Impianto Sportivo Barga – LU

Anche dietro un semplice campo da calcio c'è qualcosa di storico o perlomeno di storicamente curioso. Giovanni (il suo nome di battesimo) nacque a Falkirk in Scozia nel 1897 da genitori barghigiani emigrati in quella terra. Era l'epoca delle grandi emi grazie dal territorio di Barga e dintorni, sperando di trovare fortuna e una vita migliore. Johnny, naturalmente fu ribattezzato così in Scozia dove si innamorò del calcio. Sogno che venne interrotto dalla realtà della I Guerra Mondiale che vide Johnny a diciotto anni arruolarsi come volontario nelle forze armate italiane. Ferito gravemente ad un braccio nella disfatta di Caporetto. Passò la sua convalescenza in Sicilia e quando ritornò a Barga, organizzò subito una squadra per tornare a giocare a calcio e fu così che le doti di Johnny vennero subito notate dagli osservatori della Lucchese e fu ingaggiato. Da quel momento in poi la sua carriera fu un successo fino a quando venne convocato nella Nazionale Italiana.

La sua presenza in Nazionale si interruppe quando Johnny antepose gli interessi familiari a quelli della carriera. Si sposò nel 1924 e decise di fare ritorno in Scozia per avere una famiglia e dove aprì a Prestwick il Lake Café. Nel 1979 verrà intitolato a lui, appunto, il campo sportivo di Barga. Morì nel 1985 in Scozia all'età di 88 anni. Nello stesso anno venne fondata la società A.S.D Barga, nata grazie ad alcuni ragazzi che, stanchi del solito torneo, vollero intraprendere la società calcistica fino all'entrata nel torneo U.I.S.P. della Garfagnana. Altro legame, anche in questo caso si potrebbe definire storico-calcistico, lo abbiamo con la Fiorentina. Infatti Barga nella prima metà del XIV secolo si assoggettò a Firenze per ottenere da quest'ultima protezione e portare avanti tranquillamente gli scambi commerciali con i fiorentini, osteggiati da Lucca. Questo legame" è stato portato avanti negli anni 80, quando la Fiorentina sceglieva Barga come sede del ritiro estivo.



Città di Barga

Il nostro lavoro di rilievo si è svolto a Barga, città della lucchesia, ubicata nella Media Valle del Serchio a 410 m s.l.m.

Territorio che ha visto la presenza del popolo dei Liguri, sottomessi poi dai Romani nel II secolo a.C. durante la loro espansione verso nord. Nel periodo comunale il territorio subì continui assedi da parte dei lucchesi e dei pisani, finché nel 1341 Barga preferì sottomettersi a Firenze.

Nel 1849, a seguito dell'annessione del Ducato di Lucca alla Toscana, fu creato il Compartimento di Lucca. Tale struttura territoriale fu formata dai territori dell'ex Ducato di Lucca meno quelli ceduti a Modena, da Barga, dal capitanato di Pietrasanta e dalla Valdinievole.

Con l'annessione al Regno d'Italia il Compartimento Lucchese fu trasformato in Provincia di Lucca e Barga ne restò il comune più settentrionale al confine con la Provincia di Massa Carrara. Con l'annessione al Regno iniziò un lento declino economico che portò una considerevole parte della popolazione ad emigrare verso il Regno Unito e gli Stati Uniti d'America.

Durante la seconda guerra mondiale, Barga si trovò sulla Linea Gotica, e visse direttamente l'esperienza del fronte. Negli ultimi anni il territorio si è industrializzato a valle favorendo un'economia mista, mentre sono diminuiti gli insediamenti più alti che non offrivano concrete possibilità di sviluppo.

« Al mio cantuccio donde non sento
se non le reste brusir del grano
il suon dell'ore viene col vento
dal non veduto borgo montano »

(Giovanni Pascoli, L'ora di Barga)



KICK AWAY spazi del domani
Rilevamento delle caratteristiche architettoniche, tipologiche e d'uso dei complessi sportivi

SCHEDA COMPLESSO SPORTIVO

SCHEDATURA COMPLESSO SPORTIVO DATI INFORMATIVI IMMOBILE	Denominazione complesso sportivo: CAMPO SPORTIVO BARGA		
	SEZIONE A: 1 _NOTIZIE CENSUARIE		
Comune: BARGA Provincia: LUCCA Località: BARGA Indirizzo: Via G. Puccini N. Civico: — CAP: 55051 Telefono: +39 328 8603667 Fax: +39 0583 1642030 Mobile: +39 328 8603667 e-mail: lebo55@alice.it web: www.sebarga.com			
Ubicazione rispetto al centro abitato: <input type="checkbox"/> centrale <input type="checkbox"/> marginale <input type="checkbox"/> isolata Inserito in un contesto: <input type="checkbox"/> indipendente <input type="checkbox"/> scolastico <input type="checkbox"/> turistico Se inserito in contesto scolastico indicare la denominazione della scuola: _____			
Compleso sportivo funzionante: <input type="checkbox"/> sì <input type="checkbox"/> no Il complesso sportivo è servito da trasporti pubblici: <input type="checkbox"/> sì <input type="checkbox"/> no			
Informazioni Catastrali: _____ Orientamento: _____ Foglio di mappa: XX <input type="checkbox"/> W-E <input type="checkbox"/> NB-SW Particella: XXXX-XXXX <input type="checkbox"/> N-S <input type="checkbox"/> NW-SE Subalteri: XXX-XXX-XXX			
DATI CONOSCITIVI	SEZIONE A: 2 _PROPRIETA' E GESTIONE		
	Tipo di proprietà: <input type="checkbox"/> Amministrazione Comunale e Azienda Comunale <input type="checkbox"/> Comune <input type="checkbox"/> Consorzio o associazione di Comuni o Comunità Montana <input type="checkbox"/> Amministrazione Provinciale <input type="checkbox"/> Amministrazione Regionale <input type="checkbox"/> Amministrazione Statale <input type="checkbox"/> Militare o categoria controllata <input type="checkbox"/> Scuola pubblica <input type="checkbox"/> Scuola privata <input type="checkbox"/> CCENT - Centi Servizi <input type="checkbox"/> Federazione Sportiva Nazionale <input type="checkbox"/> Ente di Promozione Sportiva <input type="checkbox"/> Società Sportiva o Associazione Sportiva <input type="checkbox"/> Enti Morali e Istituzioni Religiose <input type="checkbox"/> CRAL o Circolo Amabile di Ente Pubblica <input type="checkbox"/> CRAL o Circolo Amabile di Azienda Privata <input type="checkbox"/> Privata (di singoli e associati) <input type="checkbox"/> Mista <input type="checkbox"/> Università pubblica <input type="checkbox"/> Università privata <input type="checkbox"/> Altre (categoria non indicata nella tabella)		
Denominazione del proprietario: COMUNE DI BARGA Il proprietario gestisce l'impianto: <input type="checkbox"/> sì <input type="checkbox"/> no Denominazione del gestore dell'impianto: ASD BARGA Presidente: Carlo Muri riferimento primo emergenza: +39 347 7585446 Indirizzo: Via G. Puccini N. Civico: — CAP: 55051 Telefono: +39 328 8603667 Fax: +39 0583 1642030 Mobile: +39 328 8603667 e-mail: lebo55@alice.it web: www.sebarga.com Attività su Social: <input type="checkbox"/> sì <input type="checkbox"/> no Tipo di concessione: <input type="checkbox"/> con <input type="checkbox"/> senza <input type="checkbox"/> plurimale			

KICK AWAY spazi del domani
Rilevamento delle caratteristiche architettoniche, tipologiche e d'uso dei complessi sportivi

SCHEDA COMPLESSO SPORTIVO

SCHEDATURA COMPLESSO SPORTIVO DATI STRUTTURALI	Denominazione complesso sportivo: CAMPO SPORTIVO BARGA		
	SEZIONE A: 3 _NOTIZIE GENERALI		
Tipologia di impianto: <input type="checkbox"/> Mancolante all'aperto <input type="checkbox"/> Mancolante al chiuso <input type="checkbox"/> Polivalente all'aperto <input type="checkbox"/> Polivalente al chiuso <input type="checkbox"/> Polivalente all'aperto e al chiuso <input type="checkbox"/> Mancolante all'aperto e al chiuso			
Anno di costruzione del complesso: 1979 Anno in cui sono stati fatti gli ultimi interventi: —			
Superficie complessiva (mq): 16.867 mq Compleso sportivo funzionante: <input type="checkbox"/> sì <input type="checkbox"/> no Previsione di nuovi interventi: <input type="checkbox"/> sì <input type="checkbox"/> no			
Tipologia dei lavori previsti: <input type="checkbox"/> Adattamento norme disabili <input type="checkbox"/> Adattamento impianti tecnici alle norme di sicurezza <input type="checkbox"/> Manutenzione ordinaria <input type="checkbox"/> Manutenzione straordinaria <input type="checkbox"/> ristrutturazione edilizia			
Interventi previsti relativi a: <input type="checkbox"/> struttura del complesso <input type="checkbox"/> impianti tecnologici <input type="checkbox"/> arredi <input type="checkbox"/> Adattamento per rispondenza alle norme della Federazione Sportiva <input type="checkbox"/> Manutenzione straordinaria <input type="checkbox"/> Ampliamento/ristrutturazione <input type="checkbox"/> Trasformazione della tipologia sportiva <input type="checkbox"/> Cambio di destinazione di sportivo ad altro non sportivo			
FUNZIONI	SEZIONE A: 4 _UTILIZZI E SPAZI		
	Servizi a supporto: Parcheggio: <input type="checkbox"/> sì <input type="checkbox"/> no n. posti auto: 50 n. posti auto disabili: 2 Bar/ristorante: <input type="checkbox"/> sì <input type="checkbox"/> no Primo soccorso: <input type="checkbox"/> sì <input type="checkbox"/> no n. D mq: D Magazzini: <input type="checkbox"/> sì <input type="checkbox"/> no n. - mq: - Uffici: <input type="checkbox"/> sì <input type="checkbox"/> no n. - mq: - Sala stampa: <input type="checkbox"/> sì <input type="checkbox"/> no n. D mq: D Locali radiotelevisivi: <input type="checkbox"/> sì <input type="checkbox"/> no n. D mq: 0 Sala multimediali: <input type="checkbox"/> sì <input type="checkbox"/> no n. D mq: D Club House: <input type="checkbox"/> sì <input type="checkbox"/> no n. D mq: D Aula didattica: <input type="checkbox"/> sì <input type="checkbox"/> no n. D mq: D Attività commerciali: <input type="checkbox"/> sì <input type="checkbox"/> no n. D mq: D Locali per meeting: <input type="checkbox"/> sì <input type="checkbox"/> no n. D mq: D		
DATI ENERGETICI	SEZIONE A: 5 _ENERGIA E IMPIANTI		
	Centrali termiche: <input type="checkbox"/> sì <input type="checkbox"/> no potenza (Kw): — Condensabile: <input type="checkbox"/> benzina <input type="checkbox"/> gasolio <input type="checkbox"/> gas <input type="checkbox"/> metano <input type="checkbox"/> altro Utensili elettrici (KW): _____ Impianti di cogenerazione: <input type="checkbox"/> sì <input type="checkbox"/> no potenza (Kw): _____ Fonti rinnovabili: <input type="checkbox"/> sì <input type="checkbox"/> no potenza nominale (Kw): _____ mq (solare termico): _____ Tipologia delle fonti rinnovabili: <input type="checkbox"/> fotovoltaico <input type="checkbox"/> mini-eolico <input type="checkbox"/> geotermico <input type="checkbox"/> idroelettrico <input type="checkbox"/> idraulico <input type="checkbox"/> altro		

KICK AWAY spazi del domani

Rilevamento delle caratteristiche architettoniche, tipologiche e d'uso dei complessi sportivi

SCHEDA COMPLESSO SPORTIVO

Denominazione complesso sportivo: **CAMPO SPORTIVO BARGA**

DATI E COSEGGESTORI

SEZIONE A: 6 _CERTIFICAZIONI

Agibilità permanente: S SI NO **Parere C.C.V.L.P.S.:** S SI NO **Parere C.P.N.L.P.S.:** S SI NO **Parere C.U.N.I.:** S SI NO **C.P.I.:** S SI NO **Idoneità statica:** S SI NO **Autorizzazione A.S.L.:** S SI NO

SEZIONE A: 7 _COSTI DI GESTIONE

Mantenzione Straordinaria: € XX.XXX,XX Manutenzione Ordinaria: € XX.XXX,XX
 Personale: € XX.XXX,XX Costi gestionali: € XX.XXX,XX
 Utenza Acqua: € XX.XXX,XX Utenza Luce: € XX.XXX,XX Utenza Gas: € XX.XXX,XX

SEZIONE A: 8 _DOCUMENTAZIONE FOTOGRAFICA











KICK AWAY spazi del domani

Rilevamento delle caratteristiche architettoniche, tipologiche e d'uso dei complessi sportivi

SCHEDA COMPLESSO SPORTIVO

Denominazione complesso sportivo: **CAMPO SPORTIVO BARGA**

SCHEDATURA COMPLESSO SPORTIVO

SEZIONE B: 1 _STRADA E PARCHEGGIO DI ACCESSO

Presenza di parcheggio: SI NO

Materiale della strada o del parcheggio:
 Asfalto Ciottoloni Strada bianca
 Cemento Pietra Erba Non definita

Accessibilità e facilità nel trovare parcheggio:
 Comoda il facile accesso a buona possibilità di parcheggio
 Comoda il facile accesso, ma non c'è buona possibilità di parcheggio
 Non comoda facile accesso, ma c'è buona possibilità di parcheggio
 Non comoda facile accesso e non c'è buona possibilità di parcheggio

Allegato: SI NO

Stato di conservazione:
 Pessimo Medio Sufficiente Buono Ottimo

SEZIONE B: 2 _SEGNALETICA STRADALE E INDICAZIONI

Presenza di Segnaletica e indicazioni: Presente Assente

Grado di utilizzo:
 Verticale Mobile/Temporanea Luminosità
 Orientata Fissa Sonora

Stato di conservazione:
 Pessimo Medio Sufficiente Buono Ottimo

Allegato: SI NO

SEZIONE B: 3 _CONFORMAZIONE FUNZIONALE DELL'IMPIANTO

Tipologia funzionale:
 High-tech Spogliatoio Tribune
 Locali Taccini Locali ad uso deposito
 Locali per consultazioni mediche Lavanderia
 Uffici Bar Club House
 Sale riunioni Sala Stampa

SEZIONE B: 4 _RECINZIONI E MURI DI CONTENIMENTO

L'impianto è dotato di delimitazioni: Presente Assente

Tipologia di confine dell'impianto:
 Muretto Laterizio Rete metallica
 Fence lattice/plata Metallo Legno Pietra

Stato di conservazione:
 Pessimo Medio Sufficiente Buono Ottimo

Allegato: SI NO

SEZIONE B: 5 _ILLUMINAZIONE DEL COMPLESSO SPORTIVO

Presenza di torri fare: Presente Assente **torri fare: 6**

Caratteristiche dell'illuminazione del complesso sportivo:
 Fissa Dinamica con senso di movimento
 Temporanea Eterogenea per qualità, tipologia
 Costante Incanescenza da fonti luminose

Fonti d'integrazione dell'illuminazione del complesso:
 Illuminazione Privata
 Irraggiamento
 Illuminazione pubblica limitrofa al complesso

Materiale della struttura del corpo illuminante:
 Ribaltabile Lampione a mano Su piedale
 Utilizzabile Lampione a pala
 Anzide Luci sospese

Grado d'illuminazione complessivo:
 Pessimo Medio Sufficiente Buono Ottimo

Stato di conservazione dell'illuminazione del complesso:
 Pessimo Medio Sufficiente Buono Ottimo

Allegato: SI NO

SEZIONE B: 6 _ARREDO URBANO ALL'INTERNO DELL'IMPIANTO

L'impianto è dotato di arredo urbano: Presente Assente

Tipologia di confine dell'impianto:
 Perforata/forata Metallina per bicicletta Funzionale
 Gesso Pessimo Metallo Legno Cartilaginea

Stato di conservazione:
 Pessimo Medio Sufficiente Buono Ottimo

Allegato: SI NO

SEZIONE B: 7 _CONTENITORI PER RIFIUTI

Presenza di contenitori per rifiuti: Presente Assente

Tipologia dei contenitori:
 Cestini
 Cassonetti rifiuti ingombranti
 Cassonetti misti
 Cassonetti differenziati interni al complesso
 Cassonetti differenziati esterni al complesso

Stato di conservazione:
 Pessimo Medio Sufficiente Buono Ottimo

Allegato: SI NO

KICK AWAY spazi del domani
Rilevamento delle caratteristiche architettoniche, tipologiche e d'uso dei complessi sportivi

SCHEDA COMPLESSO SPORTIVO

Denominazione complesso sportivo: CAMPO SPORTIVO BARGA

SEZIONE C: 1_EDIFICIO E FUNZIONE

Tipologia funzionale:
 High-tech Spogliatoio Tribuna
 Locale Tecnico Locali ad uso deposito
 Locali per consultazioni mediche Lavanderia
 Uffici Bar Club House
 Sala riunioni Sala Stampa

Presenza di più volumi con la stessa destinazione: sì no

Stato Aggregativo:
 Elementi isolati Integrate insieme ad altri volumi

Anno di costruzione: 1979
 Anno ultima ristrutturazione: 2008

SEZIONE C: 2_INFORMAZIONI GENERALI DELL'EDIFICIO

Lunghezza (m): 16,70 m Larghezza (m): 15,00 m

Superficie (mq): 250,50 mq

Grado di utilizzo:
 In uso temporale In uso permanente In abbandono

Condizioni della tipologia architettonica:
 Originale
 Modificata (grado leggero) con interventi su finiture, facciate, materiali, infissi, scande di copertura
 Trasformata (grado medio) con interventi su elementi periferici quali tetti, facciate, aperture
 Alterata (grado notevole) con interventi sulla struttura originaria quali sistemi costruttivi, volume, facciate, aperture, tetti ...

Stato di Conservazione:
 Buona necessità solo d'interventi di manutenzione
 Discreta necessità di interventi su parti di edificio
 Pessima necessità di interventi sull'intera struttura

Decoro:
 Dei materiali Tipologici Architettonico Nullo

Stadio Iniziale Stadio Intermedio
 Stadio Avanzato Stadio Evolverabile

Livello Partiale Livello Diffuso

SEZIONE C: 3_CARATTERISTICHE STRUTTURALI

Tipologia strutturale:
 Muratura Cemento Armato Acciaio
 Misti Prefabbricati XLam

Tipologia del sistema resistente:
 Strutture intagliate a travi e pilastri
 Gettato in opera a tutti
 Formati prefabbricati portanti
 Prefabbricati travi e pilastri
 C.A. a sezione puntata
 Finiture irregolari
 Finiture con ricami
 Finiture spazzate, blocchi di
 Elementi laterali piana, sospeso a fondo
 Misti

Tipologia dei tramezzamenti interni:
 Muratura laterale monolitica Muratura Misti
 Muratura in laterizi a doppio strato
 Formati prefabbricati Pareti ventilate
 Elementi verticali in c.a. Elementi verticali in alluminio

Finestre e rivestimenti:
 Intonaco zero Intonaco civile Intonaco grezzo
 Sassi Legno verniciato Legno Naturale
 Laccato Anzate

SEZIONE C: 4_INFISSI

Trattamento aperture esterne ed interne:
 Accoppiati in Legno Tramezzati in Legno
 Accoppiati in Alluminio Ostruiti in Legno
 Accoppiati in PVC Isolati
 Accoppiati in Ferro Inossidabile Serramenti
 Rotolanti Anzati

Stato di conservazione degli elementi coperture:
 Pessimo Medio Sufficiente Buono Ottimo

SEZIONE C: 5_COPERTURA

Morfologia della copertura:
 Fissa Poligona Falsa Mista

Tipologia più significativa della copertura:
 Coperture non isolate non ventilate
 Coperture isolate non ventilate
 Coperture non isolate ventilate
 Coperture isolate ventilate

KICK AWAY spazi del domani
Rilevamento delle caratteristiche architettoniche, tipologiche e d'uso dei complessi sportivi

SCHEDA COMPLESSO SPORTIVO

Denominazione complesso sportivo: CAMPO SPORTIVO BARGA

SEZIONE C: 6_COPERTURA

Tipologia della struttura orizzontale - coperture:
 Travi in c.a. travellati Letrocoamento o solette in c.a.
 Pannello metallico a travellati Legno
 Travi in c.a. a lamina grata Acciaio a lamina grata

Misto di coperture:
 Laterizi Cemento Laterizi
 Fissa Finitura Anzate

Accoppiati in coperture:
 Cemento Alluminio Finiture in Gesso
 Anzate Anzate per travellati Pannelli isolati-foveolati

Stato di conservazione della copertura:
 Pessimo Medio Sufficiente Buono Ottimo

SEZIONE C: 7_RETI TECNOLOGICHE E IMPIANTI

Tipologia della segnalazione:
 Contatori Luce, Gas, Acqua
 Cavi elettrici
 Impianti di condizionamento
 Telecamere
 Cabina elettrica e trasformazione tensione
 Centrale termica
 Cavo fibra
 Altri

Stato di conservazione:
 Pessimo Medio Sufficiente Buono Ottimo

Alloggiati: sì no

Impianto idrico-sanitario:
 Rete pubblica Vasca di accumulo
 Pozzo Anzate

Impianto fognario:
 Rete fognaria pubblica Inhoff
 A dispersione Anzate

Impianto elettrico:
 Rete pubblica Pannelli solari-foveolati
 Anzate

Tipologia del condizionamento:
 Kiralmento a raffrescamento Solo raffrescamento
 Solo riscaldamento Anzate

Impianto riscaldamento:
 Gas-Metano Gas
 GPL Pannelli Solari
 Legno/Pellet

SEZIONE C: 8_SPOGLIATOIO ARBITRI ED ISTRUTTORI

Lo spogliatoio è in comune con altri spazi: sì no
 Lo spazio è accessibile a persone disabili: sì no

Spogliatoi per arbitri e istruttori:
 spogliatoi: 2 Superficie spogliatoi arbitri: -
 In comune con altri spazi: sì no

Dacco per spogliatoi arbitri:
 n. dacco: 2 In comune con altri spazi: sì no
 Lo dacco degli spogli. non accessibile ai disabili: sì no

WC donne: sì no
 n. WC: - In comune con altri spazi: sì no

WC uomini: sì no
 n. WC: 2 In comune con altri spazi: sì no

WC disabili: sì no
 n. WC: - In comune con altri spazi: sì no

SEZIONE C: 9_SPOGLIATOIO ATLETI

Lo spogliatoio è in comune con altri spazi: sì no
 Lo spazio è accessibile agli atleti disabili: sì no

Spogliatoi per atleti:
 spogliatoi: 2 Superficie spogliatoi atleti: -
 In comune con altri spazi: sì no

Dacco per spogliatoi atleti:
 n. dacco: 4 In comune con altri spazi: sì no
 Lo dacco degli spogli. non accessibile ai disabili: sì no

WC donne: sì no
 n. WC: - In comune con altri spazi: sì no

WC uomini: sì no
 n. WC: 2 In comune con altri spazi: sì no

WC disabili: sì no
 n. WC: - In comune con altri spazi: sì no

KICK AWAY spazi del domani
Rilevamento delle caratteristiche architettoniche, tipologiche e d'uso dei complessi sportivi

SCHEDA COMPLESSO SPORTIVO

Denominazione complesso sportivo: **CAMPO SPORTIVO BARGA**

SEZIONE D: 1 _ATTIVITA' SPORTIVE CHE UTILIZZANO L'IMPIANTO E FEDERAZIONI

Lo spazio è: esclusivo condiviso

Denominazione Federazione: si no

Tipologia dei lavori previsti:

<input type="checkbox"/> ARMI SPORTIVE DA CACCIA FIDASC	<input type="checkbox"/> MOTOCICLISTICA - PISTA FMI	<input type="checkbox"/> SPORT DEL GHIACCIO - HOCKEY FEG
<input type="checkbox"/> AERAMPICATA SPORTIVA FASI	<input type="checkbox"/> MOTONAUTICA FIM	<input type="checkbox"/> SPORT DEL GHIACCIO - PATTINAGGIO FIGURA FEG
<input type="checkbox"/> ATLETICA LEGGERA FIDAL	<input type="checkbox"/> NUOTO FIN	<input type="checkbox"/> SPORT DEL GHIACCIO - PATTINAGGIO VELOCITA' FEG
<input type="checkbox"/> ATTIVITA' GINNICO MOTORIA	<input type="checkbox"/> NUOTO - FONDO FIN	<input type="checkbox"/> SPORT DEL GHIACCIO - STOCK SPORT FEG
<input type="checkbox"/> AUTOMECHILESMO - PISTA ACI	<input type="checkbox"/> NUOTO - PALLANUOTO FIN	<input type="checkbox"/> SPORT EQUESTRI FISE
<input type="checkbox"/> BADMINTON FIBA	<input type="checkbox"/> NUOTO - SINCRIO FIN	<input type="checkbox"/> SPORT EQUESTRI - POLO FISE
<input type="checkbox"/> BASEBALL FIBS	<input type="checkbox"/> NUOTO - TUFFI FIN	<input type="checkbox"/> SPORT DEL GHIACCIO - RIATELON FISI
<input type="checkbox"/> BASEBALL - SOFTBALL FIBS	<input type="checkbox"/> ORIENTAMENTO FISO	<input type="checkbox"/> SPORT INVERNALI - BOC FISI
<input type="checkbox"/> BILJARDO SPORTIVO FIBS	<input type="checkbox"/> PALLA TAMBURELLO FIPT	<input type="checkbox"/> SPORT INVERNALI - SCI DISCESA FISI
<input type="checkbox"/> BOCCE FIB	<input type="checkbox"/> PALLACANESTRO FIP	<input type="checkbox"/> SPORT INVERNALI - SCI FONDO FISI
<input type="checkbox"/> BOWLING FIBS	<input type="checkbox"/> PALLAMANO FEGH	<input type="checkbox"/> SPORT INVERNALI - SCI SALTO FISI
<input type="checkbox"/> CALCIO A 11 FEGC	<input type="checkbox"/> PALLAPUGNO FIPAP	<input type="checkbox"/> SPORT INVERNALI - SLITTINO FISE
<input type="checkbox"/> CALCIO A 5 FEGC	<input type="checkbox"/> 48 PALLAVOLO FIPAV	<input type="checkbox"/> SPORT INVERNALI - SNOWBOARD FISI
<input type="checkbox"/> CANOA KAYAK FICK	<input type="checkbox"/> PALLAVOLO - BEACHVOLLEY FIPAV	<input type="checkbox"/> SQUASH FEGE
<input type="checkbox"/> CANOA KAYAK - POLO FICK	<input type="checkbox"/> PATTINAGGIO ROTELLE - ARTISTICO FIBP	<input type="checkbox"/> TAEKWONDO FITA
<input type="checkbox"/> CANOA KAYAK - VELOCITA' FICK	<input type="checkbox"/> PATTINAGGIO ROTELLE - ARTISTICO FIBP	<input type="checkbox"/> TENNIS FIT
<input type="checkbox"/> CANOTTAGGIO FIC	<input type="checkbox"/> PATTINAGGIO ROTELLE - CORSA PISTA FIBP	<input type="checkbox"/> TENNIS - BEACH TENNIS FIT
<input type="checkbox"/> CICLISMO - BMX FCI	<input type="checkbox"/> PATTINAGGIO ROTELLE - CORSA STRADA FIBP	<input type="checkbox"/> TENNISTAVOLO FITAV
<input type="checkbox"/> CICLISMO - CICLOCROSS FCI	<input type="checkbox"/> PATTINAGGIO ROTELLE - SKATEBOARD FIBP	<input type="checkbox"/> TIRO A SEGNO UITF
<input type="checkbox"/> CICLISMO - MOUNTAINBIKE FCI	<input type="checkbox"/> PERCORSI VITA	<input type="checkbox"/> TIRO A VOLI FITAV
<input type="checkbox"/> CICLISMO - PISTA FCI	<input type="checkbox"/> PESCA SPORTIVA E ATTIVITA' SUBACQUEE FIPSAE	<input type="checkbox"/> TIRO CON L'ARCO FITA ²⁰⁰⁸
<input type="checkbox"/> CRICKET FCI	<input type="checkbox"/> PESCE E CULTURA PESCA FIPPE	<input type="checkbox"/> TIRO DINAMICO SPORTIVO FITDS
<input type="checkbox"/> DANZA SPORTIVA FIDS	<input type="checkbox"/> PISTE CICLABILI	<input type="checkbox"/> VELA FIV
<input type="checkbox"/> FITNESS	<input type="checkbox"/> POGILISTICA FPI	<input type="checkbox"/> ALTRI SPAZI
<input type="checkbox"/> FOOTBALL AMERICANO FIDAF	<input type="checkbox"/> RAFTING FIEA	
<input type="checkbox"/> GIMNASTICA - ARTISTICA FGI	<input type="checkbox"/> KUGHY FIK	
<input type="checkbox"/> GIMNASTICA - RITMICA FGI	<input type="checkbox"/> KURHY FIK	
<input type="checkbox"/> GOLF FEG	<input type="checkbox"/> SCHERMA FES	
<input type="checkbox"/> HOCKEY - PISTA FIBP	<input type="checkbox"/> SCI NAUTICO FESW	
<input type="checkbox"/> HOCKEY - IN LINE FIBP	<input type="checkbox"/> SPORT AERONAUTICI AOCI	
<input type="checkbox"/> HOCKEY PRATO FIB	<input type="checkbox"/> SPORT DEL GHIACCIO - CURLING FEG	
<input type="checkbox"/> JUDO LOTTA KARATE ARTI MARZIALI FILKAM		
<input type="checkbox"/> KICKBOXING FIKBMS		
<input type="checkbox"/> KUNG FU FIKFK		
<input type="checkbox"/> MOTOCICLISTICA - CROSS FMI		

SEZIONE D: 2 _SERVIZI PER IL PUBBLICO

Lo spazio prevede la presenza di pubblico: si no

Se non presenti tribune con posti a sedere: si no n. tribune: 1 n. posti: 192

Lo spazio prevede la presenza di pubblico disabili: si no

Se non presenti speciali spazi per i disabili: si no n. posti dedicati: -

WC uomini: si no n. WC: -

WC donne: si no n. WC: -

WC disabili: si no n. WC: -

In comune con altri spazi: si no

In comune con altri spazi: si no

In comune con altri spazi: si no

In comune con altri spazi: si no

KICK AWAY spazi del domani
Rilevamento delle caratteristiche architettoniche, tipologiche e d'uso dei complessi sportivi

SCHEDA COMPLESSO SPORTIVO

Denominazione complesso sportivo: **CAMPO SPORTIVO BARGA**

SEZIONE D: 3 _SPAZI DI ATTIVITA'

Tipologia: CALCIO (1) Superfici (mq): 6,656 mq Lunghezza (m): 104,00 m Larghezza (m): 64,00 m

Anno di costruzione: 1979 Anno ultima ristrutturazione: ----

Lo spazio è accessibile agli atleti disabili: si no

Data omologazione: ---- Fine omologazione: ----

Tipologia di illuminazione: naturale artificiale naturale/artificiale Lux: ----

Condizionamento: si no

Copertura: si no

Tipologia del condizionamento:

- Riscaldamento e raffreddamento
- Solo raffreddamento
- Solo riscaldamento

Tipologia della copertura:

- senza copertura
- copertura parziale
- copertura mobile

SEZIONE D: 4 _UTILIZZO SPAZIO ATTIVITA'

Lo spazio è funzionante: si no

Se NO causa del non/parziale utilizzo:

- Impianto non agibile
- Impianto non adeguato alle norme di sicurezza/igiene
- Stato di conservazione insufficiente
- Danneggiamento per eventi eccezionali
- Lavori in corso d'opera
- Mancanza di utenti
- Altri posti di gestione
- Altro

Giorno funzionamento anno: 238

Ore funzionamento giorno: 7

CATEGORIE UTENTI	UTENTI/ANNO	GG/ANNO	ORE/GG	ORE/SPORT/ANNO
Senile				
S.S. delle FSN				
S.S. EPS				
Gruppi sportivi Militari				
Utenti con libero accesso				

SEZIONE D: 5 _IMMAGINI





KICK AWAY spazi del domani		SCHEMA COMPLESSO SPORTIVO	
Rilevamento delle caratteristiche architettoniche, tipologiche e d'uso dei complessi sportivi			
		Denominazione complesso sportivo: CAMPO SPORTIVO BARGA	
SEZIONE E: 1_ VALUTAZIONE PERCETTIVA			
Obstacoli o impedimenti fisici "Barriera Fisica":			
<input type="checkbox"/> Spazi aperti, solitari per la più parte che restringono o che impediscono facilità di sfruttare lo spazio <input type="checkbox"/> Superfici e volumetrie abusive che hanno modificato l'originario impianto e i percorsi <input type="checkbox"/> Contorni impiantistici troppo complessi e frammentati nel complesso sportivo che creano difficoltà di spostamento <input type="checkbox"/> Difetti e mancanza di curve e collegamenti <input type="checkbox"/> Abuso, inaspettato, creato o mancato di oggetti, mezzi e altro			
Barriera percettiva:			
<input type="checkbox"/> Assenza/riduzione di percorsi/visibilità di punti di riferimento chiari per orientarsi nel complesso sportivo <input type="checkbox"/> Assenza/riduzione di percorsi/visibilità di accostamenti per la riconoscibilità dei luoghi <input type="checkbox"/> Assenza/riduzione di percorsi/visibilità di segnalazioni di percorsi e di zone off-limit			
Situazioni che contribuiscono "fatti di pericolo" e "disagio"			
<input type="checkbox"/> Assenza o grado insufficiente d'illuminazione <input type="checkbox"/> Presenza di collegamenti della zona scoscesa <input type="checkbox"/> Presenza di ostacoli pericolosi nella zona di collegamento <input type="checkbox"/> Presenza di strutture instabili nella zona di collegamento <input type="checkbox"/> Lavori edili non segnalati <input type="checkbox"/> Impianti elettrici non protetti e non a terra		<input type="checkbox"/> complesso sportivo con ambienti oscuri e disguidati <input type="checkbox"/> Lasciati a pelo <input type="checkbox"/> Perdite d'acqua <input type="checkbox"/> Presenze di animali <input type="checkbox"/> Abusi e vegetazione particolarmente ingombrante o pericolosa <input type="checkbox"/> Presenze di rifiuti	
SEZIONE E: 2_ FATTORI DI CIVILTÀ AMBIENTALE E SOCIALE			
Facilità ambientale e mancanza di manutenzione			
<input type="checkbox"/> Scorte nei servizi igienici e altro <input type="checkbox"/> Servizi igienici con servizi igienici scartati <input type="checkbox"/> Locali sovraffollati sporchi e con rifiuti in vista <input type="checkbox"/> Vegetazione infestante <input type="checkbox"/> Arre e verde non curati e abbandonati <input type="checkbox"/> Mancanza di manutenzione degli spazi verdi		<input type="checkbox"/> Inalberi e parchino dismessi <input type="checkbox"/> Condizioni di degrado della struttura e servizio dell'impianto <input type="checkbox"/> Mancata manutenzione della cartellonistica degli sport <input type="checkbox"/> Mancata manutenzione dei locali tecnici <input type="checkbox"/> Condizioni dei rifiuti dismessi <input type="checkbox"/> Mancata manutenzione delle spazi di attività	
Facilità sociale del contesto			
<input type="checkbox"/> Ambiente con spiazzi in contrasto con i valori dello sport <input type="checkbox"/> Distanza dalla spinta pubblica, mancanza di iniziative o/o notevoli <input type="checkbox"/> Attaccamenti inopportuni dei frequentatori nei confronti degli ospiti <input type="checkbox"/> Complesso sportivo inserito in un contesto caratterizzato da difficoltà sociali <input type="checkbox"/> Presenza di inquinamento ambientale (cattivi odori, rumore di fondo,...) <input type="checkbox"/> Presenza di inquinamento di aria e moto		<input type="checkbox"/> Presenza di rifiuti a terra <input type="checkbox"/> Accumulo di rifiuti ingombranti <input type="checkbox"/> Moto e biciclette abbandonate <input type="checkbox"/> Gruppi di giovani che infestano la parte <input type="checkbox"/> Situazioni di episodi di microcriminalità <input type="checkbox"/> Area circostante in pessime condizioni di abbandono	
SEZIONE E: 3_ GRADO DI ATTRATTIVITÀ GENERALE			
<input type="checkbox"/> Nulla <input type="checkbox"/> Scarso <input type="checkbox"/> Moderato <input type="checkbox"/> Buono <input type="checkbox"/> Ottimo			

SCHEMATIZZAZIONE E VALUTAZIONE RELATIVE LA PERCEZIONE DEL LUOGO



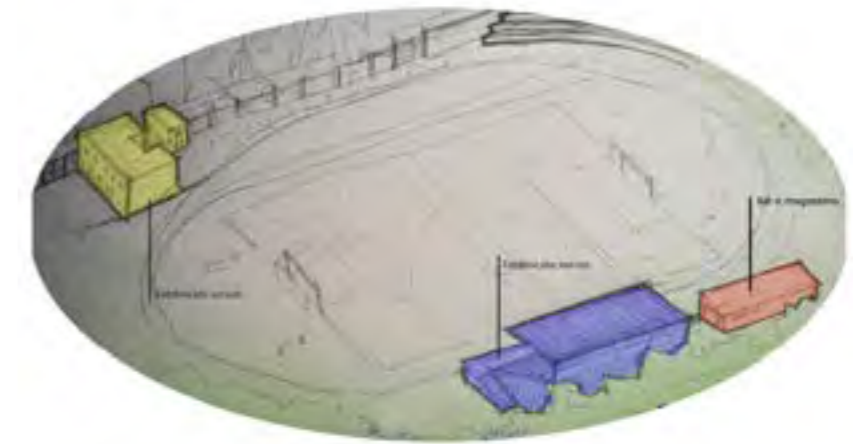

Attraverso l'elaborazione della nuvola dei punti sono state riportate alcune viste dell'impianto a 'volo d'uccello' che mostrano significativamente la composizione spaziale dell'impianto analizzato.



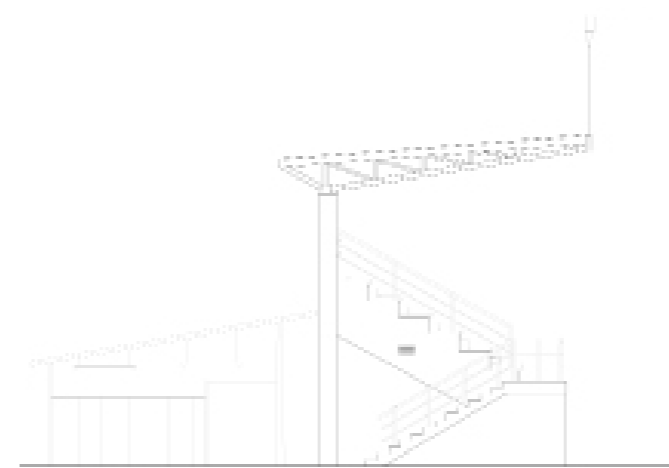
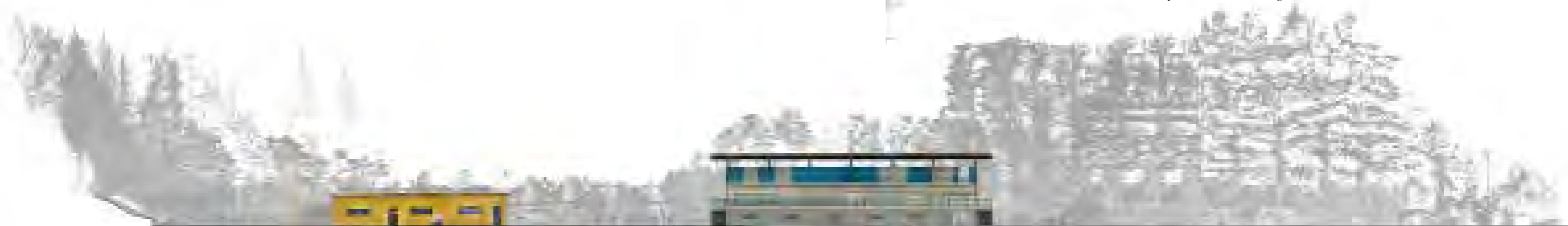
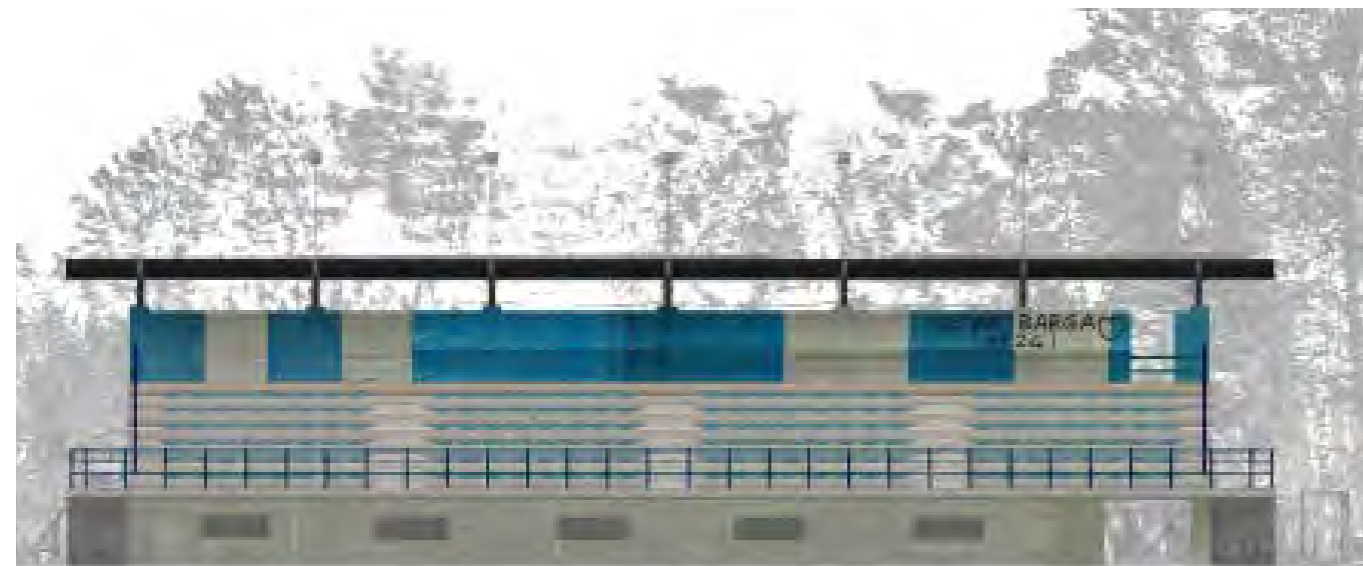

Prospetto laterale tribuna

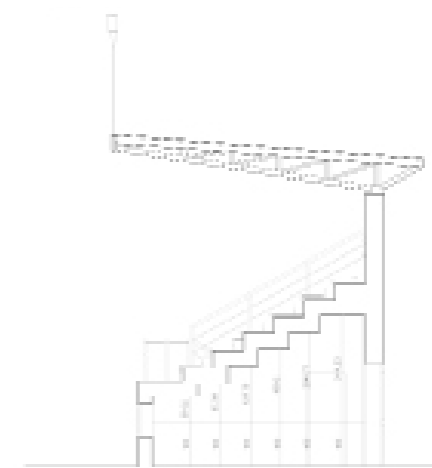

Sezione laterale tribuna

Anche per questo imponente complesso sportivo per le varie fasi di analisi e rappresentazione attraverso disegni 2D e 3D è partita dal generale per poi dedicarsi con maggior accuratezza sul particolare architettonico. Sono state elaborate sezioni ambientali, pianta della tribuna, sezioni e prospetti.



Pianta della tribuna con evidenziate le trilaterazioni utilizzate per la misurazione degli ambienti interni



Fotopiano del prospetto tergale degli spogliatoi e prospetto tergale



Pianta degli spogliatoi

Sezione degli interni dello dello spogliatoi

6. LA SCHEDATURA DEGLI IMPIANTI SPORTIVI, PER UNA LETTURA COMPARATA DEL PATRIMONIO

COMUNE DI PIEVE FOSCIANA - LUCCA

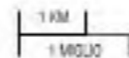



Nel 1954, possiamo notare come Pieve Fosciana fosse circondata da campi agricoli, dai quali dipendeva la principale fonte di ricchezza paese risulta essere sviluppato intorno alla Badia, con una conformazione ben centralizzata.



Nel 1996, nel comune di Pieve Fosciana si ha lo sviluppo del settore industriale, con la costruzione dei primi stabilimenti. Notiamo anche l'incremento delle attività sportive (campo sportivo, campo da tennis, campo da calcetto).



KICK AWAY spazi del domani
Rilevamento delle caratteristiche architettoniche, tipologiche e d'uso dei complessi sportivi

SCHEDA COMPLESSO SPORTIVO

DATI INFORMATIVI IMMOBILE DATI CONOSCITIVI	Denominazione complesso sportivo: CAMPO SPORTIVO PIEVE FOSCIANA		
	SEZIONE A: 1 _NOTIZIE CENSUARIE		
Comune: PIEVE FOSCIANA		Provincia: LUCCA	Località: PIEVE FOSCIANA
Indirizzo: Via Europa		N. Civico: —	CAP: 55032
Telefono: +39 0583 866355		Fax: +39 0583 1801673	Mobile: +39 XXX XXXXXXXX
e-mail: asdpievefosciana@gmail.com		web: —	
Ubicazione rispetto al centro abitato: <ul style="list-style-type: none"> <input type="checkbox"/> centrale <input type="checkbox"/> marginale <input type="checkbox"/> isolata 		Inserito in un contesto: <ul style="list-style-type: none"> <input type="checkbox"/> indipendente <input type="checkbox"/> scolastica <input type="checkbox"/> turistica 	
Complezo sportivo funzionante: <input type="checkbox"/> si <input type="checkbox"/> no		Se NO causa del malfunzionamento: <ul style="list-style-type: none"> <input type="checkbox"/> impianto non adatto <input type="checkbox"/> impianto non adeguato alle norme di sicurezza <input type="checkbox"/> stato di conservazione insufficiente <input type="checkbox"/> Disadeguamento per eventi occasionali <input type="checkbox"/> Lavori in corso d'opera <input type="checkbox"/> Mancanza di utenti <input type="checkbox"/> Altri costi di gestione <input type="checkbox"/> Altri 	
Il complesso sportivo è servito da trasporti pubblici: <input type="checkbox"/> si <input type="checkbox"/> no			
Informazioni Catastrali:		Orientamento:	
Foglio di mappa: XX		<input type="checkbox"/> W-E <input type="checkbox"/> NB-SW	
Particella: XXXX-XXXX		<input type="checkbox"/> N-S <input type="checkbox"/> NW-SE	
Subalterno: XXX-XXX-XXX			
SEZIONE A: 2 _PROPRIETA' E GESTIONE			
Tipo di proprietà: <ul style="list-style-type: none"> <li style="width: 33%;"><input type="checkbox"/> Amministrazione Comunale e Azienda Comunale <li style="width: 33%;"><input type="checkbox"/> Scuola pubblica <li style="width: 33%;"><input type="checkbox"/> CRAL e Circolo Amabile di Azienda Privata <li style="width: 33%;"><input type="checkbox"/> Comune o associazione di Comuni o Comunità Montana <li style="width: 33%;"><input type="checkbox"/> Scuola privata <li style="width: 33%;"><input type="checkbox"/> COENI - Corsi Servizi <li style="width: 33%;"><input type="checkbox"/> Privato (di singoli e associati) <li style="width: 33%;"><input type="checkbox"/> Amministrazione Provinciale <li style="width: 33%;"><input type="checkbox"/> Federazione Sportiva Nazionale <li style="width: 33%;"><input type="checkbox"/> Mista <li style="width: 33%;"><input type="checkbox"/> Università pubblica <li style="width: 33%;"><input type="checkbox"/> Amministrazione Regionale <li style="width: 33%;"><input type="checkbox"/> Ente di Promozione Sportiva <li style="width: 33%;"><input type="checkbox"/> Università privata <li style="width: 33%;"><input type="checkbox"/> Amministrazione Statale <li style="width: 33%;"><input type="checkbox"/> Società Sportiva o Associazione Sportiva <li style="width: 33%;"><input type="checkbox"/> Altre (categoria non indicata nella tabella) <li style="width: 33%;"><input type="checkbox"/> Militare o categoria controllata <li style="width: 33%;"><input type="checkbox"/> Enti Morali e Istituzioni Religiose <li style="width: 33%;"><input type="checkbox"/> CRAL e Circolo Amabile di Ente Pubblica 			
Denominazione del proprietario: COMUNE DI PIEVE FOSCIANA		Il proprietario gestisce l'impianto: <input type="checkbox"/> si <input type="checkbox"/> no	
Denominazione del gestore dell'impianto: ASD PIEVE FOSCIANA			
Presidente: Giuseppe Pisgentini		riferimento prima emergenza: +39 349 2827198	
Indirizzo: Via Europa		N. Civico: —	CAP: 55032
Telefono: +39 0583 866355		Fax: +39 0583 1801673	Mobile: +39 349 2827198
e-mail: asdpievefosciana@gmail.com		Attività su Social: <input type="checkbox"/> si <input type="checkbox"/> no	
web: —			
Tipo di concessione: <input type="checkbox"/> con <input type="checkbox"/> senza <input type="checkbox"/> pluriscadenza			

KICK AWAY spazi del domani
Rilevamento delle caratteristiche architettoniche, tipologiche e d'uso dei complessi sportivi

SCHEDA COMPLESSO SPORTIVO

DATI STRUTTURALI FUNZIONI DATI ENERGETICI	Denominazione complesso sportivo: CAMPO SPORTIVO PIEVE FOSCIANA		
	SEZIONE A: 3 _NOTIZIE GENERALI		
Tipologia di impianto: <ul style="list-style-type: none"> <input type="checkbox"/> Multivalente all'aperto <input type="checkbox"/> Multivalente al chiuso 		<input type="checkbox"/> Polivalente all'aperto	<input type="checkbox"/> Polivalente all'aperto e al chiuso
Anno di costruzione del complesso: 1994		Anno in cui sono stati fatti gli ultimi interventi: —	
Superficie complessiva (mq): 9.205 mq		Tipologia degli interventi previsti: <ul style="list-style-type: none"> <input type="checkbox"/> manutenzione ordinaria <input type="checkbox"/> manutenzione straordinaria <input type="checkbox"/> ristrutturazione edilizia 	
Complezo sportivo funzionante: <input type="checkbox"/> si <input type="checkbox"/> no		Interventi previsti relativi a: <ul style="list-style-type: none"> <input type="checkbox"/> struttura del complesso <input type="checkbox"/> impianti tecnologici <input type="checkbox"/> arredi 	
Previsione di nuovi interventi: <input type="checkbox"/> si <input type="checkbox"/> no			
Tipologia dei lavori previsti: <ul style="list-style-type: none"> <input type="checkbox"/> Adattamento norme disabili <input type="checkbox"/> Adattamento impianti tecnici alle norme di sicurezza 		<input type="checkbox"/> Adattamento per adeguamento alle norme della Federazione Sportiva	<input type="checkbox"/> Trasformazione della tipologia sportiva
		<input type="checkbox"/> Manutenzione straordinaria	<input type="checkbox"/> Cambio di destinazione di sporto ad altro non sportivo
		<input type="checkbox"/> Amplificazione/ristrutturazione	
SEZIONE A: 4 _UTILIZZI E SPAZI			
Servizi a supporto:		n. posti auto: 50	
Parcheggio: <input type="checkbox"/> si <input type="checkbox"/> no		n. posti auto disabili: 2	
Bar/ristorante: <input type="checkbox"/> si <input type="checkbox"/> no			
Primo soccorso: <input type="checkbox"/> si <input type="checkbox"/> no		n. D	mq: 0
Magazzini: <input type="checkbox"/> si <input type="checkbox"/> no		n. 2	mq: non rilevante
Uffici: <input type="checkbox"/> si <input type="checkbox"/> no		n. 1	mq: 14
Sala stampa: <input type="checkbox"/> si <input type="checkbox"/> no		n. 0	mq: 0
Locali radiotelevisivi: <input type="checkbox"/> si <input type="checkbox"/> no		n. 0	mq: 0
Sala multimediale: <input type="checkbox"/> si <input type="checkbox"/> no		n. 0	mq: 0
Club House: <input type="checkbox"/> si <input type="checkbox"/> no		n. 1	mq: 0
Aula didattica: <input type="checkbox"/> si <input type="checkbox"/> no		n. 0	mq: 0
Attività commerciali: <input type="checkbox"/> si <input type="checkbox"/> no		n. 0	mq: 0
Locali per meeting: <input type="checkbox"/> si <input type="checkbox"/> no		n. 0	mq: 0
Tipo di attività commerciali presenti all'interno dell'impianto: <ul style="list-style-type: none"> <input type="checkbox"/> bar <input type="checkbox"/> ristorante/pizzeria <input type="checkbox"/> negozi <input type="checkbox"/> altro 			
SEZIONE A: 5 _ENERGIA E IMPIANTI			
Centrali termiche: <input type="checkbox"/> si <input type="checkbox"/> no		potenza (Kw): —	Convertibile: <ul style="list-style-type: none"> <input type="checkbox"/> benzina <input type="checkbox"/> gasolio <input type="checkbox"/> gas <input type="checkbox"/> metano <input type="checkbox"/> altro
Utensili elettrici (KW):			
Impianti di cogenerazione: <input type="checkbox"/> si <input type="checkbox"/> no		potenza (Kw):	
Fonti rinnovabili: <input type="checkbox"/> si <input type="checkbox"/> no		potenza nominale (Kw):	mq (valore termico):
Tipologia delle fonti rinnovabili: <ul style="list-style-type: none"> <input type="checkbox"/> fotovoltaico <input type="checkbox"/> mini-eolico 		<input type="checkbox"/> mini-eolico	<input type="checkbox"/> geotermico
		<input type="checkbox"/> idroelettrico	<input type="checkbox"/> benzina
			<input type="checkbox"/> altro

KICK AWAY spazi del domani

Rilevamento delle caratteristiche architettoniche, tipologiche e d'uso dei complessi sportivi

SCHEDA COMPLESSO SPORTIVO

Denominazione complesso sportivo: **CAMPO SPORTIVO PIEVE FOSCIANA**

DALLE COSTI-GESTIONALI

SEZIONE A: 6 _CERTIFICAZIONI_

Agibilità permanente: si no Parere C.C.V.L.P.S.: si no Parere C.P.V.L.P.S.: si no

Parere CONI: si no C.P.E.: si no Idoneità statica: si no Autorizzazione A.S.L.: si no

SEZIONE A: 7 _COSTI DI GESTIONE_

Mantenzione Straordinaria: € XX.XXX,XX Manutenzione Ordinaria: € XX.XXX,XX

Personale: € XX.XXX,XX Costi gestionali: € XX.XXX,XX

Utenza Acqua: € XX.XXX,XX Utenza Luce: € XX.XXX,XX Utenza Gas: € XX.XXX,XX

SEZIONE A: 8 _DOCUMENTAZIONE FOTOGRAFICA_











KICK AWAY spazi del domani

Rilevamento delle caratteristiche architettoniche, tipologiche e d'uso dei complessi sportivi

SCHEDA COMPLESSO SPORTIVO

Denominazione complesso sportivo: **CAMPO SPORTIVO PIEVE FOSCIANA**

SCHEDATURA COMPLESSO SPORTIVO

SEZIONE B: 1 _STRADA E PARCHEGGIO DI ACCESSO_

Presenza di parcheggio: si no

Materiale della strada o del parcheggio:

Asfalto Ciottoloni Strada bianca

Cemento Pietra Erba Non definita

Accessibilità e facilità nel trovare parcheggio:

Cemento facile accesso a buona possibilità di parcheggio

Cemento il facile accesso, ma non c'è buona possibilità di parcheggio

Non cemento facile accesso, ma c'è buona possibilità di parcheggio

Non cemento facile accesso e non c'è buona possibilità di parcheggio

Allegato: si no

Stato di conservazione: Pessimo Medio Sufficiente Buono Ottimo

SEZIONE B: 2 _SEGNALETICA STRADALE E INDICAZIONI_

Presenza di Segnaletica e indicazioni: Presente Assente

Grado di utilizzo:

Verticale Mobile/Temporanea Luminosità

Orizzontale Fissa Sonora

Stato di conservazione: Pessimo Medio Sufficiente Buono Ottimo

Allegato: si no

SEZIONE B: 3 _CONFORMAZIONE FUNZIONALE DELL'IMPIANTO_

Tipologia funzionale:

High-tech Spogliatoio Tribune

Locali Tascati Locali ad uso deposito

Locali per consultazioni mediche Lavanderia

Uffici Bar Club House

Sale riunioni Sala Storage

SEZIONE B: 4 _RECINZIONI E MURI DI CONTENIMENTO_

L'impianto è dotato di delimitazioni: Presente Assente

Tipologia di confine dell'impianto:

Muretto Laterizio Rete metallica

Fossa interrata/piena Metallo Legno Pietra

Stato di conservazione: Pessimo Medio Sufficiente Buono Ottimo

Allegato: si no

SEZIONE B: 5 _ILLUMINAZIONE DEL COMPLESSO SPORTIVO_

Presenza di torri luce: Presente Assente o - torri luce -

Caratteristiche dell'illuminazione del complesso sportivo:

Fissa Dinamica con senso di rotazione

Temporanea Eterogenea per qualità, tipologia

Costante Incandescenza da fonti luminose

Fonti d'integrazione dell'illuminazione del complesso:

Illuminazione Privata

Irraggiamento

Illuminazione pubblica limitrofa al complesso

Materiale della struttura del corpo illuminante:

Ribaltabili Lampione a mano Su piedale

Utilizzabile Lampione a pala

Anziché Luci sospese

Grado d'illuminazione complessivo:

Pessimo Medio Sufficiente Buono Ottimo

Stato di conservazione dell'illuminazione del complesso: Pessimo Medio Sufficiente Buono Ottimo

Allegato: si no

SEZIONE B: 6 _ARREDO URBANO ALL'INTERNO DELL'IMPIANTO_

L'impianto è dotato di arredo urbano: Presente Assente

Tipologia di confine dell'impianto:

Proclinatoria Naturalista per bicicletta Funzionale

Gesso Pessimo Metallo Legno Cartilaginea

Stato di conservazione: Pessimo Medio Sufficiente Buono Ottimo

Allegato: si no

SEZIONE B: 7 _CONTENITORI PER RIFIUTI_

Presenza di contenitori per rifiuti: Presente Assente

Tipologia dei contenitori:

Cestini

Cassonetti rifiuti ingombranti

Cassonetti misti

Cassonetti differenziati intorno al complesso

Cassonetti differenziati intorno al complesso

Stato di conservazione: Pessimo Medio Sufficiente Buono Ottimo

Allegato: si no

KICK AWAY spazi del domani
Rilevamento delle caratteristiche architettoniche, tipologiche e d'uso dei complessi sportivi

SCHEDA COMPLESSO SPORTIVO

Denominazione complesso sportivo: CAMPO SPORTIVO PIEVE FOSCIANA

SEZIONE C: 1_EDIFICIO E FUNZIONE

Tipologia funzionale:
 High-tech Spogliatoio Tribuna
 Locali Tecnici Locali ad uso deposito
 Locali per consultazioni mediche Lavanderia
 Uffici Bar Club House
 Sale riunioni Sala Stampa

Presenza di più volumi con la stessa destinazione: sì no

Stato Aggregativo:
 Elementi isolati Ingresso insieme ad altri volumi

Anno di costruzione: 1994
Anno ultima ristrutturazione: —

SEZIONE C: 2_INFORMAZIONI GENERALI DELL'EDIFICIO

Capacità (m): 24,61 m **Larghezza (m): 9,34 m**

Superficie (mq): 229,85 m

Grado di utilizzo:
 In uso temporale In uso permanente In abbandono

Condizioni della tipologia architettonica:
 Originale
 Modificata (grado leggero) con interventi su finiture, facciate, materiali, infissi, scudo di copertura
 Trasformata (grado medio) con interventi su elementi perimetrali quali tetti, facciate, aperture
 Alterata (grado notevole) con interventi sulla struttura originaria quali sistemi costruttivi, volume, facciate, aperture, tetti ...

Stato di Conservazione:
 Buona necessità solo d'interventi di manutenzione
 Discreta necessità di interventi su parti di edificio
 Pesante necessità di interventi sull'intera struttura

Decorate:
 Dai materiali Tipologici Architettonico Nullo

Stadio Iniziale Stadio Intermedio
 Stadio Avanzato Stadio Evolverabile

Livello Partiale Livello Diffuso

SEZIONE C: 3_GARATTERISTICHE STRUTTURALI

Tipologia strutturale:
 Muratura Cemento Armato Acciaio
 Misto Prefabbricata XLam

Tipologia del sistema resistente:
 Strutture intelaiate a travi e pilastri
 Gettato in opera a tutti
 Formati prefabbricati portanti
 Prefabbricati travi e pilastri
 C.A. a nervatura puntata
 Finiture irregolari
 Finiture con ricami
 Finiture spazzate, blocchi di
 Elementi laterali piana, sospeso a fondo
 Misto

Tipologia dei tamponamenti esterni:
 Muratura laterale monolitica Muratura Mista
 Muratura in laterizi a doppio strato
 Formati prefabbricati Finiture ventilate
 Elementi verticali in c.a. Elementi verticali in alluminio

Finestre e rivestimenti:
 Intonaco zone Intonaco civile Intonaco grezzo
 Sassi Legno massiccio Legno Massiccio
 Laccato Anzate

SEZIONE C: 4_INFISSI

Tamponamento apertura esterno ed interno:
 Serramenti in Legno Tamponatura in Legno
 Serramenti in Alluminio Oscurati in Legno
 Serramenti in PVC Infissi
 Serramenti in Ferro Inossidabile Serramenti
 Rotolanti Anzate

Stato di conservazione degli elementi coperture:
 Buona Media Sufficiente Buona Ottima

SEZIONE C: 5_COPERTURA

Morfologia della copertura:
 Fissa Poligona Falsa Mista

Tipologia più significativa della copertura:
 Coperture non isolate non ventilate
 Coperture isolate non ventilate
 Coperture non isolate ventilate
 Coperture isolate ventilate

KICK AWAY spazi del domani
Rilevamento delle caratteristiche architettoniche, tipologiche e d'uso dei complessi sportivi

SCHEDA COMPLESSO SPORTIVO

Denominazione complesso sportivo: CAMPO SPORTIVO PIEVE FOSCIANA

SEZIONE C: 6_COPERTURA

Tipologia della struttura orizzontale - copertura:
 Travi in c.a. travellati Laterocemento o solido in c.a.
 Pannello metallico a travellati Legno
 Travi in c.a. a lamina grata Acciaio a lamina grata

Misto di copertura:
 Laterizi Cemento Laterizi
 Fissa Finiture Anzate

Accessori in copertura:
 Cornicioni Alzavole Finiture in Falsa
 Anzate Anzate per travellati Pannelli solari-fotovoltaici

Stato di conservazione della copertura:
 Buona Media Sufficiente Buona Ottima

SEZIONE C: 7_RETI TECNOLOGICHE E IMPIANTI

Tipologia della segnalazione:
 Contatori Luce, Gas, Acqua
 Cavi elettrici
 Impianti di condizionamento
 Telecamere
 Cabina elettrica a trasformazione tensione
 Centrale termica
 Cavo fibra
 Altri

Stato di conservazione:
 Buona Media Sufficiente Buona Ottima

Alloggiati: sì no

Impianto idrico-sanitario:
 Rete pubblica Vasca di accumulo
 Pozzo Anzate

Impianto fognario:
 Rete fognaria pubblica Inhoff
 A dispersione Anzate

Impianto elettrico:
 Rete pubblica Pannelli solari-fotovoltaici
 Anzate

Tipologia del condizionamento:
 Riscaldamento a raffrescamento Solo raffrescamento
 Solo riscaldamento Anzate

Impianto riscaldamento:
 Gas-Metano Gas
 GPL Pannelli Solari
 Legno/Pellet

SEZIONE C: 8_SPOGLIATOIO ARBITRI ED ISTRUTTORI

Lo spogliatoio è in comune con altri spazi: sì no
Lo spazio è accessibile a persone disabili: sì no

Spogliatoi per arbitri e istruttori: sì no
Spogliatoi: 1 **Superficie spogliatoi arbitri** **mq: 12,00**
In comune con altri spazi: sì no

Docce per spogliatoi arbitri: sì no
n. docce: 1 **In comune con altri spazi:** sì no
Lo spazio degli spogliatoi è accessibile ai disabili: sì no

WC donne: sì no
n. WC: - **In comune con altri spazi:** sì no

WC uomini: sì no
n. WC: 1 **In comune con altri spazi:** sì no

WC disabili: sì no
n. WC: 0 **In comune con altri spazi:** sì no

SEZIONE C: 9_SPOGLIATOIO ATLETI

Lo spogliatoio è in comune con altri spazi: sì no
Lo spazio è accessibile agli atleti disabili: sì no

Spogliatoi per atleti: sì no
Spogliatoi: 2 **Superficie spogliatoi atleti** **mq: 67,00**
In comune con altri spazi: sì no

Docce per spogliatoi atleti: sì no
n. docce: 14 **In comune con altri spazi:** sì no
Lo spazio degli spogliatoi è accessibile ai disabili: sì no

WC donne: sì no
n. WC: - **In comune con altri spazi:** sì no

WC uomini: sì no
n. WC: 2 **In comune con altri spazi:** sì no

WC disabili: sì no
n. WC: 0 **In comune con altri spazi:** sì no

KICK AWAY spazi del domani
Rilevamento delle caratteristiche architettoniche, tipologiche e d'uso dei complessi sportivi

SCHEDA COMPLESSO SPORTIVO

Denominazione complesso sportivo: **CAMPO SPORTIVO PIEVE FOSCIANA**

SEZIONE D: 1 _ATTIVITA' SPORTIVE CHE UTILIZZANO L'IMPIANTO E FEDERAZIONI

Lo spazio è: esclusivo condiviso

Tipologia dei lavori previsti:

<input type="checkbox"/> ARMI SPORTIVE DA CACCIA FIDASC	<input type="checkbox"/> MOTOCICLISTICA - PISTA FMI	<input type="checkbox"/> SPORT DEL GHIACCIO - HOCKEY FEG
<input type="checkbox"/> AERAMPICATA SPORTIVA FASI	<input type="checkbox"/> MOTONAUTICA FIM	<input type="checkbox"/> SPORT DEL GHIACCIO - PATTINAGGIO FIGURA FEG
<input type="checkbox"/> ATLETICA LEGGERA FIDAL	<input type="checkbox"/> NUOTO FIN	<input type="checkbox"/> SPORT DEL GHIACCIO - PATTINAGGIO VELOCITA' FEG
<input type="checkbox"/> ATTIVITA' GINNICO MOTORIA	<input type="checkbox"/> NUOTO - FONDO FIN	<input type="checkbox"/> SPORT DEL GHIACCIO - STOCK SPORT FEG
<input type="checkbox"/> AUTOMECHILESMO - PISTA ACI	<input type="checkbox"/> NUOTO - PALLANUOTO FIN	<input type="checkbox"/> SPORT EQUESTRI FISE
<input type="checkbox"/> BADMINTON FIBA	<input type="checkbox"/> NUOTO - SINCRIO FIN	<input type="checkbox"/> SPORT EQUESTRI - POLO FISE
<input type="checkbox"/> BASEBALL FIBS	<input type="checkbox"/> NUOTO - TUFFI FIN	<input type="checkbox"/> SPORT INVERNALI - BIATLON FISI
<input type="checkbox"/> BASEBALL - SOFTBALL FIBS	<input type="checkbox"/> ORIENTAMENTO FISO	<input type="checkbox"/> SPORT INVERNALI - BOB FISI
<input type="checkbox"/> BILJARDO SPORTIVO FIBS	<input type="checkbox"/> PALLA TAMBURELLO FIPT	<input type="checkbox"/> SPORT INVERNALI - SCI DISCESA FISI
<input type="checkbox"/> BOCCE FIB	<input type="checkbox"/> PALLACANESTRO FIP	<input type="checkbox"/> SPORT INVERNALI - SCI FONDO FISI
<input type="checkbox"/> BOWLING FIBS	<input type="checkbox"/> PALLAMANO FEGH	<input type="checkbox"/> SPORT INVERNALI - SCI SALTO FISI
<input type="checkbox"/> CALCIO A 11 FEGC	<input type="checkbox"/> PALLAPUGNO FIPAP	<input type="checkbox"/> SPORT INVERNALI - SLITTINO FISE
<input type="checkbox"/> CALCIO A 5 FEGC	<input type="checkbox"/> 48 PALLAVOLO FIPAV	<input type="checkbox"/> SPORT INVERNALI - SNOWBOARD FISI
<input type="checkbox"/> CANOA KAYAK FICK	<input type="checkbox"/> PALLAVOLO - BEACHVOLLEY FIPAV	<input type="checkbox"/> SQUASH FEGE
<input type="checkbox"/> CANOA KAYAK - POLO FICK	<input type="checkbox"/> PATTINAGGIO ROTELLE - ARTISTICO FIBP	<input type="checkbox"/> TAEKWONDO FITA
<input type="checkbox"/> CANOA KAYAK - VELOCITA' FICK	<input type="checkbox"/> PATTINAGGIO ROTELLE - CORSA PISTA FIBP	<input type="checkbox"/> TENNIS FIT
<input type="checkbox"/> CANOTTAGGIO FIC	<input type="checkbox"/> PATTINAGGIO ROTELLE - CORSA STRADA FIBP	<input type="checkbox"/> TENNIS - BEACHTENNIS FIT
<input type="checkbox"/> CICLISMO - BMX FCI	<input type="checkbox"/> PATTINAGGIO ROTELLE - SKATEBOARD FIBP	<input type="checkbox"/> TENNISTAVOLO FITAT
<input type="checkbox"/> CICLISMO - CICLOCROSS FCI	<input type="checkbox"/> PERCORSI VITA	<input type="checkbox"/> TIRO A SEGNO UITF
<input type="checkbox"/> CICLISMO - MOUNTAINBIKE FCI	<input type="checkbox"/> PESCA SPORTIVA E ATTIVITA' SUBACQUEE FIPSAE	<input type="checkbox"/> TIRO A VOLI FITAV
<input type="checkbox"/> CICLISMO - PISTA FCI	<input type="checkbox"/> PESCE E CULTURA PESCA FIPPE	<input type="checkbox"/> TIRO CON L'ARCO FITA ²⁰⁰⁸
<input type="checkbox"/> CRICKET FCI	<input type="checkbox"/> PISTE CICLABILI	<input type="checkbox"/> TIRO DINAMICO SPORTIVO FITDS
<input type="checkbox"/> DANZA SPORTIVA FIDS	<input type="checkbox"/> PUGILISTICA FPI	<input type="checkbox"/> VELA FIV
<input type="checkbox"/> FITNESS	<input type="checkbox"/> RAFTING FIEA ²	<input type="checkbox"/> ALTRI SPAZI
<input type="checkbox"/> FOOTBALL AMERICANO FIDAF	<input type="checkbox"/> KUGHY FIK	
<input type="checkbox"/> GIMNASTICA - ARTISTICA FGI	<input type="checkbox"/> SCHERMA FIE	
<input type="checkbox"/> GIMNASTICA - RITMICA FGI	<input type="checkbox"/> SCI NAUTICO FESW	
<input type="checkbox"/> GOLF FEG	<input type="checkbox"/> SPORT AERONAUTICI A ² CI	
<input type="checkbox"/> HOCKEY - PISTA FIBP	<input type="checkbox"/> SPORT DEL GHIACCIO - CURLING FEG	
<input type="checkbox"/> HOCKEY - IN LINE FIBP		
<input type="checkbox"/> HOCKEY PRATO FIB		
<input type="checkbox"/> JUDO LOTTA KARATE ARTI MARZIALI FILKAM		
<input type="checkbox"/> KICKBOXING FIKBMS		
<input type="checkbox"/> KUNG FU FIKFK		
<input type="checkbox"/> MOTOCICLISTICA - CROSS FMI		

SEZIONE D: 2 _SERVIZI PER IL PUBBLICO

Lo spazio prevede la presenza di pubblico: si no

Se non presenti tribune con posti a sedere: si no n. tribune: 1 n. posti: 200 In comune con altri spazi: si no

Le tribune sono accessibili agli spettatori disabili: si no

Se non presenti speciali spazi per i disabili: si no n. posti dedicati: 2 In comune con altri spazi: si no

WC uomini: si no n. WC: 1 In comune con altri spazi: si no

WC donne: si no n. WC: 1 In comune con altri spazi: si no

WC disabili: si no n. WC: - In comune con altri spazi: si no

KICK AWAY spazi del domani
Rilevamento delle caratteristiche architettoniche, tipologiche e d'uso dei complessi sportivi

SCHEDA COMPLESSO SPORTIVO

Denominazione complesso sportivo: **CAMPO SPORTIVO PIEVE FOSCIANA**

SEZIONE D: 3 _SPAZI DI ATTIVITA'

Tipologia: CALCIO (1) Superfici (mq): 5,916 mq Lunghezza (m): 102,00 m Larghezza (m): 58,00 m

Anno di costruzione: 1994 Anno ultima ristrutturazione: ---- Pavimentazione:

Lo spazio è accessibile agli atleti disabili: si no

Data omologazione: ---- Fine omologazione: ----

Tipologia di pavimentazione:

Tipologia di illuminazione: naturale artificiale naturale/artificiale Lux: ----

Condizionamento: si no Copertura: si no

Tipologia del condizionamento:

Tipologia della copertura:

SEZIONE D: 4 _UTILIZZO SPAZIO ATTIVITA'

Lo spazio è funzionante: si no

Se NO causa del non/parziale utilizzo:

Giorno funzionamento anno: 240 Ore funzionamento giorno: 6

CATEGORIE UTENTI	UTENTI/ANNO	GG/ANNO	ORE/GG	ORE/SPORT/ANNO
Scuole	_____	_____	_____	_____
S.S. delle FSN	_____	_____	_____	_____
S.S. EPS	_____	_____	_____	_____
Gruppi sportivi Militari	_____	_____	_____	_____
Utenti con libero accesso	_____	_____	_____	_____

Stato di conservazione insufficiente
Danneggiamento per eventi eccezionali
Lavori in corso d'opera
Mancanza di nienti
Alti costi di gestione
Altro



KICK AWAY spazi del domani
Rilevamento delle caratteristiche architettoniche, tipologiche e d'uso dei complessi sportivi

SCHEDA COMPLESSO SPORTIVO



Amministrazione complesso sportivo: **CAMPO SPORTIVO PIEVE FOSCIANA**

SEZIONE E: 1_ VALUTAZIONE PERCETTIVA

Ostacoli ed impedimenti fisici: "Barriera Fisica":

- Spazi ristretti e barriere per la più parte che restringono e che impediscono facilità di sfruttare lo spazio
- Superfici scivolose e irregolarità abruce che fanno rischiare l'incidento sportivo e i percorsi
- Contorni irregolari, irregolarità nei percorsi nel complesso sportivo che creano difficoltà di spostamento
- Difficoltà e mancanza di tempo e collegamenti
- Abarca irregolare, creata e mancanza di oggetti, mezzi e altro

Barriera percettiva:

- Assenza/riduzione di percorsi/visibilità di punti di riferimento chiari per orientarsi nel complesso sportivo
- Assenza/riduzione di percorsi/visibilità di accorgimenti per la riconoscibilità dei luoghi
- Assenza/riduzione di percorsi/visibilità di segnalazioni di percorsi e di zone off-limit

Situazioni che contribuiscono "fatti di pericolo" e "disagio"

- | | |
|---|---|
| <input type="checkbox"/> Assenza o grado insufficiente d'illuminazione | <input type="checkbox"/> complesso sportivo con arredi comuni e disordinato |
| <input type="checkbox"/> Presenza di ostacoli collegamenti nella zona di collegamento | <input type="checkbox"/> Lasciati a pelo |
| <input type="checkbox"/> Presenza di strutture mobili nella zona di collegamento | <input type="checkbox"/> Perdite d'acqua |
| <input type="checkbox"/> Lavori edili non segnalati | <input type="checkbox"/> Presenze di rifiuti sbrucchiati |
| <input type="checkbox"/> Impianti elettrici non protetti e non a norma | <input type="checkbox"/> Abarca e vegetazione particolarmente ingombrante ed pericolosa |
| | <input type="checkbox"/> Presenze di rifiuti in spazi |

SEZIONE E: 2_ FATTORI DI CIVILTÀ AMBIENTALE E SOCIALE

Facilità ambientale e mancanza di manutenzione

- | | |
|---|---|
| <input type="checkbox"/> Scorie nei sottopassaggi metallici e altro | <input type="checkbox"/> Manto e parchino disordinato |
| <input type="checkbox"/> Servizi igienici con arredi comuni igieniche scadute | <input type="checkbox"/> Condizioni di degrado della struttura e servizio dell'impianto |
| <input type="checkbox"/> Locali sovrastruttura sporchi e con rifiuti in vista | <input type="checkbox"/> Mancata manutenzione della cartoleria degli sportivi |
| <input type="checkbox"/> Vegetazione infestante | <input type="checkbox"/> Mancata manutenzione dei locali tecnici |
| <input type="checkbox"/> Abarca e verde non curato e abbandonato | <input type="checkbox"/> Condizioni dei rifiuti disordinati |
| <input type="checkbox"/> Mancata manutenzione degli spazi verdi | <input type="checkbox"/> Mancata manutenzione delle spazi di attività |

Facilità sociale del contesto

- | | |
|--|---|
| <input type="checkbox"/> Ambiente con spaziosi in contrasto con i valori dello sport | <input type="checkbox"/> Presenza di rifiuti a terra |
| <input type="checkbox"/> Distanza dalla spinta pubblica, mancanza di servizi e/o notturni | <input type="checkbox"/> Accumulo di rifiuti ingombranti |
| <input type="checkbox"/> Attaccamenti inopportuni dei frangitoranti nei confronti degli ospiti | <input type="checkbox"/> Moto e biciclette abbandonate |
| <input type="checkbox"/> Complesso sportivo inserito in un contesto caratterizzato da difficoltà sociali | <input type="checkbox"/> Gruppi di giovani che infestano la parte |
| <input type="checkbox"/> Presenza di inquinamento ambientale (cattivi odori, rumore di fondo,...) | <input type="checkbox"/> Situazioni di episodi di microcriminalità |
| <input type="checkbox"/> Percorso salvaggio di auto e moto | <input type="checkbox"/> Abarca circostante in arredi condizioni di abbandono |

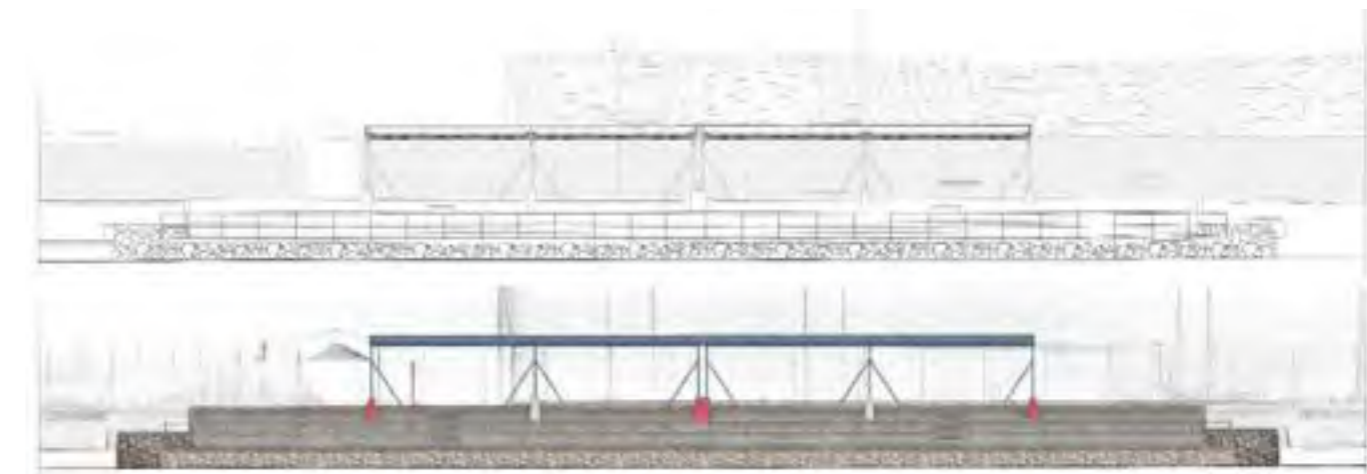
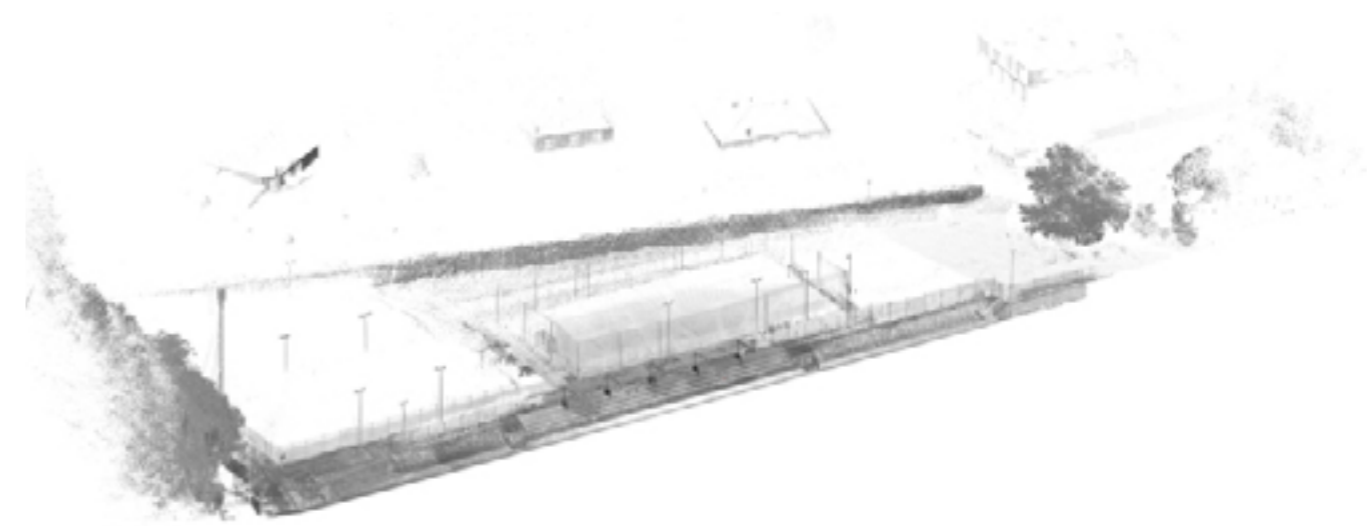

SCHEDATURA COMPLESSO SPORTIVO
CONSIDERAZIONI E VALUTAZIONI RELATIVE LA PERCEZIONE DEL LUOGO

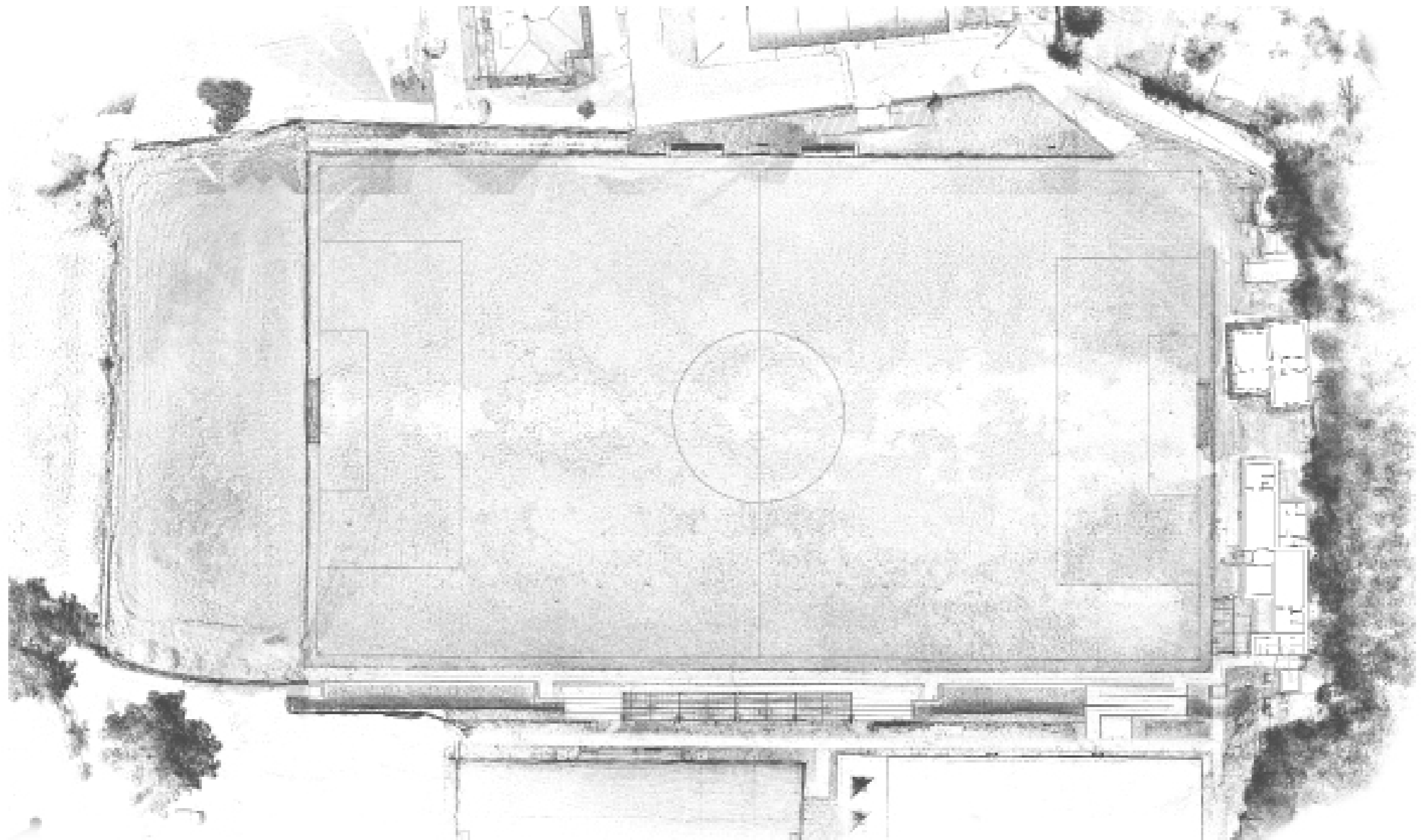

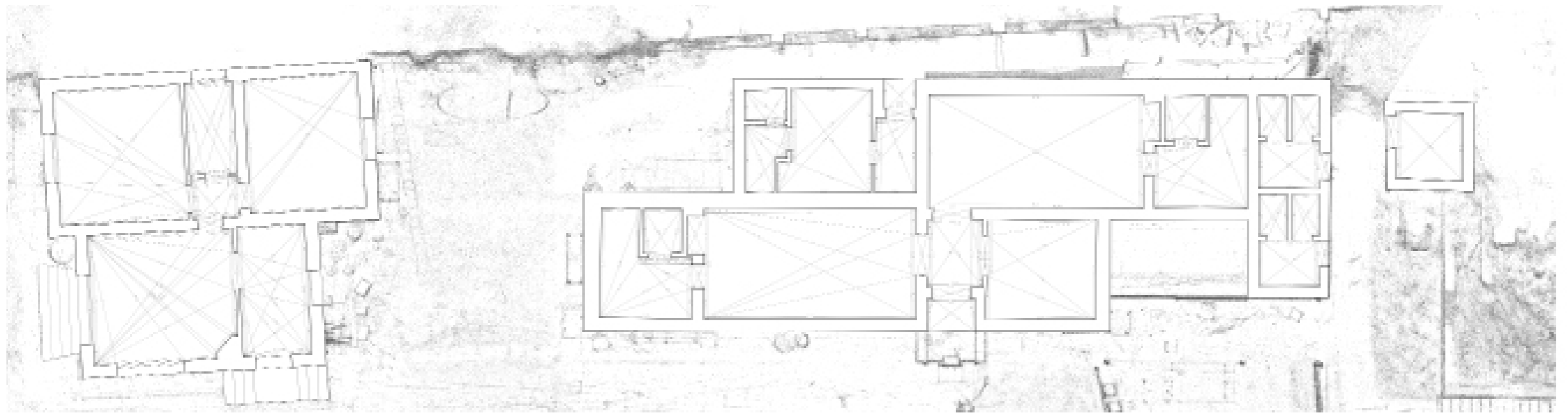

6. LA SCHEDATURA DEGLI IMPIANTI SPORTIVI, PER UNA LETTURA COMPARATA DEL PATRIMONIO

COMUNE DI SAN MINIATO - PISA



6.14 Impianto Sportivo San Miniato - PI

La società dell' AS D. San Miniato Basso Calcio nasce nel 1978 come distaccamento dall' associazione della Casa Culturale: fino a quel momento, i tornei e gli allenamenti della squadra di calcio si svolgevano al campo sportivo di Santa Maria a Fortino a San Miniato Alto, ma, grazie soprattutto all' interessamento dell' assessore ai lavori pubblici del Comune di San Miniato dell' epoca, Marzio Gabbanini, vennero stanziati i fondi per la costruzione di un nuovo impianto a San Miniato Basso, lo stadio Pagni. La costruzione inizia nel 1978, limitatamente al campo principale, all' edificio che ospita gli spogliatoi e alla biglietteria all' ingresso; i materiali per la costruzione vengono forniti dal Comune, ma sono i genitori e i nonni dei ragazzi che frequentano la società ad occuparsi materialmente della costruzione vera e propria.

Alcuni anni dopo, intorno al 1981, l' impianto viene completato con un secondo campo, più piccolo, detto il sussidiario, frutto di un accordo con il Comune, che, dovendo smaltire delle macerie, optò per riversarle nella zona adiacente alla struttura, per poi ricoprire l' area con la costruzione del secondo campo e completandolo con un pozzo artesiano per l' irrigazione.

Dopo anni passati in seconda categoria, nel 1999 la squadra passa in prima categoria, aumentando notevolmente il

prestigio della società, tanto che, nel 2000, il Comune vince un bando per la costruzione di una nuova tribuna, più grande, in sostituzione di quella già esistente, ormai non più a norma. La nuova tribuna nasce così nel 2002, costruita con pannelli prefabbricati, tuttavia, essa non viene posta nella stessa posizione

di quella già esistente, ma viene collocata, non senza polemiche tra il campo principale e il sussidiario, al di sotto di essa vengono predisposti un piccolo bar, tuttora presente, e una palestra per allenamento dei giocatori, che però fu tolta nel 2007, per far posto ad altri locali, tra cui gli uffici e una nuova cucina.

Nel 2002 il San Miniato viene promosso dalla prima categoria alla promozione; conseguentemente a tale passaggio, la Federazione Giuoco Calcio di Pisa impone all' impianto sportivo il rispetto di più severi requisiti; per questo motivo vengono apportate delle significative migliorie all' intero complesso, come l' aggiunta di una rete più alta tutta intorno al campo e di un impianto di drenaggio. Tali miglioramenti, grazie soprattutto all' interessamento dell' ex giocatore della Fiorentina e poi consigliere comunale del Comune di San Miniato, Giuseppe Fiaschi, sono proseguiti poi negli anni, culminando da ultimo con la ritinteggiatura dell' edificio degli spogliatoi con i colori della squadra, giallo e rosso.



L'impianto sportivo Pagni è situato nel comune di San Miniato, in una zona centrale, compreso tra il centro di San Miniato Basso e la relativa zona industriale, e ben servito poiché sorge in prossimità dell'uscita della via di grande comunicazione Firenze-Pisa-Livorno, e della strada statale Tosco-Romagnola. Inizialmente classificata come verde pubblico adibito ad attività sportiva, l'impianto sportivo Pagni si è poi specializzato, costituendosi di un campo da calcio principale, dotato di casotto con spogliatoi e di tribuna, e da un campo da calcio sussidiario, nato successivamente. Il campo, fin dalla sua nascita, ospita gli allenamenti e le partite della società calcistica San Miniato Basso Calcio.

Il comune di San Miniato, che fino al 1942 ha avuto un proprio regolamento edilizio per l'esecuzione di opere, con la legge nazionale del 1942 entrò a far parte dei comuni che dovevano munirsi di Piano Regolatore Generale. Negli anni '60 l'incarico di redazione del piano viene affidato all'architetto Edoardo Detti, che non porta però a compimento il suo mandato. L'amministrazione provvede quindi alla redazione di un Piano Regolatore Generale Comunale. Dall'estratto del Piano Regolatore Generale si vede che tutta l'area dell'impianto sportivo Pagni era al tempo un'area di verde pubblico che viene adibita a destinazione d'uso sportiva generica.



KICK AWAY spazi del domani			SCHEDA COMPLESSO SPORTIVO		
Rilevamento delle caratteristiche architettoniche, tipologiche e d'uso dei complessi sportivi					
Denominazione complesso sportivo:		CAMPO SPORTIVO SAN MINIATO			
SEZIONE A: 1 _NOTIZIE CENSUARIE					
Comune:	SAN MINIATO	Provincia:	PISA	Località:	SAN MINIATO BASSO
Indirizzo:	Via Pestalozzi	N. Civico:	—	CAP:	56028
Telefono:	+39 0571 1721998	Fax:	+39 0571 1721998	Mobile:	+39 XXX XXXXXXXX
e-mail:	ur.sanminiato.basso@libero.it	web:	www.sanminiato.bassocalcio.it		
Ubicazione rispetto al centro abitato:		Insediato in un contesto:		Se insediato in contesto urbano indicare la denominazione della strada.	
<input type="checkbox"/> centrale <input type="checkbox"/> marginale <input type="checkbox"/> isolato		<input type="checkbox"/> indipendente <input type="checkbox"/> scolastica <input type="checkbox"/> turistica			
Complesso sportivo funzionante: <input type="checkbox"/> si <input type="checkbox"/> no			Se NO essere del campo sportivo utilizzare:		
Il complesso sportivo è servito da trasporti pubblici: <input type="checkbox"/> si <input type="checkbox"/> no			<input type="checkbox"/> Impianto non adatto <input type="checkbox"/> Impianto non adeguato alle norme di sicurezza <input type="checkbox"/> stato di conservazione insufficiente <input type="checkbox"/> Deterioramento per eventi eccezionali <input type="checkbox"/> Lavori in corso d'opera <input type="checkbox"/> Mancanza di utenti <input type="checkbox"/> Altri casi di gestione <input type="checkbox"/> Altro		
Informazioni Catastrali:		Orientamento:			
Foglio di mappa:	XX	<input type="radio"/> W-E	<input type="radio"/> NB-SW		
Particella:	XXXX-XXXX	<input type="radio"/> N-S	<input type="radio"/> NW-SE		
Subalterno:	XXX-XXX-XXX				
SEZIONE A: 2 _PROPRIETA' E GESTIONE					
Tipo di proprietà:		<input type="checkbox"/> Amministrazione Comunale e Aziende Comunali <input type="checkbox"/> Comune <input type="checkbox"/> Consorzio o associazione di Comuni o Comunità Montana <input type="checkbox"/> Amministrazione Provinciale <input type="checkbox"/> Amministrazione Regionale <input type="checkbox"/> Amministrazione Statale <input type="checkbox"/> Militare o categoria controllata			
		<input type="checkbox"/> Scuola pubblica <input type="checkbox"/> Scuola privata <input type="checkbox"/> CCENT - Centi Servizi <input type="checkbox"/> Federazione Sportiva Nazionale <input type="checkbox"/> Ente di Promozione Sportiva <input type="checkbox"/> Società Sportiva o Associazione Sportiva <input type="checkbox"/> Enti Morali e Istituzioni Religiose <input type="checkbox"/> CRAL o Circolo Amatoriale di Ente Pubblico			
		<input type="checkbox"/> CRAL o Circolo Amatoriale di Azienda Privata <input type="checkbox"/> Privato (di singoli o associati) <input type="checkbox"/> Misto <input type="checkbox"/> Università pubblica <input type="checkbox"/> Università privata <input type="checkbox"/> Altro (categoria non indicata nella tabella)			
Denominazione del proprietario:		COMUNE DI SAN MINIATO			
Denominazione del gestore dell'impianto:		ASD SAN MINIATO BASSO CALCIO			
Presidente:		Marcela Grunchi			
Indirizzo:		Via Pestalozzi			
Telefono:		+39 0571 1721998			
e-mail:		ur.sanminiato.basso@libero.it			
Tipo di concessione:		<input type="checkbox"/> con <input type="checkbox"/> senza <input type="checkbox"/> plurimale			

KICK AWAY spazi del domani			SCHEDA COMPLESSO SPORTIVO		
Rilevamento delle caratteristiche architettoniche, tipologiche e d'uso dei complessi sportivi					
Denominazione complesso sportivo:		CAMPO SPORTIVO SAN MINIATO			
SEZIONE A: 3 _NOTIZIE GENERALI					
Tipologia di impianto:		<input type="checkbox"/> Polivalente all'aperto <input type="checkbox"/> Polivalente al chiuso		<input type="checkbox"/> Polivalente all'aperto e al chiuso <input type="checkbox"/> Monovalente all'aperto e al chiuso	
Anno di costruzione del complesso:		1978			
Anno in cui sono stati fatti gli ultimi interventi:		2007			
Superficie complessiva (mq):		56.092 mq			
Complesso sportivo funzionante:		<input type="checkbox"/> si <input type="checkbox"/> no			
Previsione di nuovi interventi:		<input type="checkbox"/> si <input type="checkbox"/> no			
Tipologia dei lavori previsti:		<input type="checkbox"/> Adattamento norme disabili <input type="checkbox"/> Adattamento impianti tecnici alle norme di sicurezza		<input type="checkbox"/> Adattamento per adeguamento alle norme della Federazione Sportiva <input type="checkbox"/> Manutenzione straordinaria <input type="checkbox"/> Ampliamento/ristrutturazione	
				<input type="checkbox"/> Interventi previsti relativi a: <input type="checkbox"/> struttura del complesso <input type="checkbox"/> impianti tecnologici <input type="checkbox"/> arredi <input type="checkbox"/> Trasformazione della tipologia sportiva <input type="checkbox"/> Cambio di destinazione di sportivo ad altro non sportivo	
SEZIONE A: 4 _UTILIZZI E SPAZI					
Servizi a supporto:				x punti moto: —	
Parcheggi:		<input type="checkbox"/> si <input type="checkbox"/> no		x punti moto disabili: —	
Defibrillatore:		<input type="checkbox"/> si <input type="checkbox"/> no			
Primo soccorso:		<input type="checkbox"/> si <input type="checkbox"/> no		x D mq: —	
Magazzini:		<input type="checkbox"/> si <input type="checkbox"/> no		x 3 mq: —	
Uffici:		<input type="checkbox"/> si <input type="checkbox"/> no		x 3 mq: —	
Sala stampa:		<input type="checkbox"/> si <input type="checkbox"/> no		x D mq: D	
Lavori outdoping:		<input type="checkbox"/> si <input type="checkbox"/> no		x D mq: 0	
Sala macelleria:		<input type="checkbox"/> si <input type="checkbox"/> no		x D mq: D	
Club House:		<input type="checkbox"/> si <input type="checkbox"/> no		x 1 mq: D	
Aula didattica:		<input type="checkbox"/> si <input type="checkbox"/> no		x D mq: D	
Attività commerciali:		<input type="checkbox"/> si <input type="checkbox"/> no		x D mq: D	
Lavori per meeting:		<input type="checkbox"/> si <input type="checkbox"/> no		x D mq: D	
SEZIONE A: 5 _ENERGIA E IMPIANTI					
Centrali termiche:		<input type="checkbox"/> si <input type="checkbox"/> no		potenza (Kw): —	
Danno elettrico (KW):					
Impianti di cogenerazione:		<input type="checkbox"/> si <input type="checkbox"/> no		potenza (Kw): —	
Fonti rinnovabili:		<input type="checkbox"/> si <input type="checkbox"/> no		potenza nominale (Kw): —	
Tipologia delle fonti rinnovabili:		<input type="checkbox"/> fotovoltaico <input type="checkbox"/> mini idroelettrico		Convertibile: <input type="checkbox"/> biomassa <input type="checkbox"/> geotermico <input type="checkbox"/> gei <input type="checkbox"/> marino <input type="checkbox"/> altro mq (valore termico): —	
				<input type="checkbox"/> geotermico <input type="checkbox"/> biomassa <input type="checkbox"/> altro	

KICK AWAY spazi del domani SCHEDA COMPLESSO SPORTIVO
Rilevamento delle caratteristiche architettoniche, tipologiche e d'uso dei complessi sportivi

Denominazione complesso sportivo: CAMPO SPORTIVO SAN MINIATO

SEZIONE A: 6 CERTIFICAZIONI
 Agibilità permanente: si no Parere C.C.V.L.P.S. & S: si no Parere C.P.V.L.P.S. & S: si no
 Parere CONE N. 41: si no C.T.E.: si no Idoneità statica: si no Autorizzazione A.S.L.: si no

SEZIONE A: 7 COSTI DI GESTIONE
 Manutenzione Straordinaria: € XX.XXX,XX Manutenzione Ordinaria: € XX.XXX,XX
 Personale: € XX.XXX,XX Costi gestionali: € XX.XXX,XX
 Utenza Acqua: € XX.XXX,XX Utenza Luce: € XX.XXX,XX Utenza Gas: € XX.XXX,XX

SEZIONE A: 8 DOCUMENTAZIONE FOTOGRAFICA











KICK AWAY spazi del domani SCHEDA COMPLESSO SPORTIVO
Rilevamento delle caratteristiche architettoniche, tipologiche e d'uso dei complessi sportivi

Denominazione complesso sportivo: CAMPO SPORTIVO SAN MINIATO

SEZIONE B: 1 STRADA E PARCHEGGIO DI ACCESSO
 Presenza di parcheggio: si no
 Materiale della strada o del parcheggio:
 Asfalto Ciottoloni Strada bianca
 Cemento Pietra Erba Non definita
 Accessibilità e facilità nel trovare parcheggio:
 Comoda il facile accesso a buona possibilità di parcheggio
 Comoda il facile accesso, ma non c'è buona possibilità di parcheggio
 Non comoda facile accesso, ma c'è buona possibilità di parcheggio
 Non comoda facile accesso e non c'è buona possibilità di parcheggio
 Allegate: si no
 Stato di conservazione:
 Pessimo Medio Sufficiente Buono Ottimo

SEZIONE B: 2 SEGNALETICA STRADALE E INDICAZIONI
 Presenza di Segnaletica e indicazioni: Presente Assente
 Grado di utilizzo:
 Verticale Mobile/Temporanea Luminosità
 Orizzontale Fissa Sonora
 Stato di conservazione:
 Pessimo Medio Sufficiente Buono Ottimo
 Allegate: si no

SEZIONE B: 3 CONFORMAZIONE FUNZIONALE DELL'IMPIANTO
 Tipologia funzionale:
 High-tech Spogliatoio Tribune
 Locali Taccini Locali ad uso deposito
 Locali per consultazioni mediche Lavabianchi
 Uffici Bar Club House
 Sale riunioni Sala Stampa

SEZIONE B: 4 RECINZIONI E MURI DI CONTENIMENTO
 L'impianto è dotato di delimitazioni: Presente Assente
 Tipologia di confine dell'impianto:
 Muretto Laterizio Rete metallica
 Fossa interrata/piena Metallo Legno Pietra
 Stato di conservazione:
 Pessimo Medio Sufficiente Buono Ottimo
 Allegate: si no

SEZIONE B: 5 ILLUMINAZIONE DEL COMPLESSO SPORTIVO
 Presenza di torri luce: Presente Assente o torri luce: 4
 Caratteristiche dell'illuminazione del complesso sportivo:
 Fissa Dinamica con senso di movimento
 Temporanea Eterogenea per qualità, tipologia
 Costante Incandescenza da fonti luminose
 Fonti d'integrazione dell'illuminazione del complesso:
 Illuminazione Privata
 Irraggiamento
 Illuminazione pubblica limitata al complesso
 Materiale della struttura del corpo illuminante:
 Ribaltabile Lampione a mano Su palo alto
 Utilizzabile Lampione a pala
 Anziché Luci sospese
 Grado d'illuminazione complessivo:
 Pessimo Medio Sufficiente Buono Ottimo
 Stato di conservazione dell'illuminazione del complesso:
 Pessimo Medio Sufficiente Buono Ottimo
 Allegate: si no

SEZIONE B: 6 ARREDO URBANO ALL'INTERNO DELL'IMPIANTO
 L'impianto è dotato di arredo urbano: Presente Assente
 Tipologia di confine dell'impianto:
 Proclinatoria Naturalista per bicicletta Funzionale
 Gesso Pessimo Metallo Legno Cartilaginea
 Stato di conservazione:
 Pessimo Medio Sufficiente Buono Ottimo
 Allegate: si no

SEZIONE B: 7 CONTENITORI PER RIFIUTI
 Presenza di contenitori per rifiuti: Presente Assente
 Tipologia dei contenitori:
 Cestini
 Esecutio rifiuti ingombranti
 Esecutio mista
 Contenitori differenziati intorno al complesso
 Contenitori differenziati intorno al complesso
 Stato di conservazione:
 Pessimo Medio Sufficiente Buono Ottimo
 Allegate: si no

KICK AWAY spazi del domani
Rilevamento delle caratteristiche architettoniche, tipologiche e d'uso dei complessi sportivi

SCHEDA COMPLESSO SPORTIVO

Denominazione complesso sportivo: CAMPO SPORTIVO SAN MINIATO

SEZIONE C: 1_EDIFICIO E FUNZIONE

Tipologia funzionale:
 High-tech Spogliatoio Tribuna
 Locale Tecnico Locali ad uso deposito
 Locali per consultazioni mediche Lavanderia
 Uffici Bar Club House
 Sala riunioni Sala Stampa

Presenza di più volumi con la stessa destinazione: sì no

Stato Aggregativo:
 Elementi isolati Ingresso insieme ad altri volumi

Anno di costruzione: 1978
 Anno ultima ristrutturazione: —

SEZIONE C: 2_INFORMAZIONI GENERALI DELL'EDIFICIO

Lunghezza (m): 31,00 m Larghezza (m): 6,90 m

Superficie (mq): 213,90 mq

Grado di utilizzo:
 In uso temporale In uso permanente In abbandono

Condizioni della tipologia architettonica:
 Originale
 Modificata (grado Leggero) con interventi su finiture, facciate, materiali, infissi, scudo di copertura
 Trasformata (grado medio) con interventi su elementi perimetrali quali tetti, facciate, aperture
 Alterata (grado notevole) con interventi sulla struttura originaria quali sistemi costruttivi, volume, facciate, aperture, tetti ...

Stato di Conservazione:
 Buona necessità solo d'interventi di manutenzione
 Discreta necessità di interventi su parti di edificio
 Pessima necessità di interventi sull'intera struttura

Decorate:
 Dai materiali Tipologici Architettonico Nullo

Stadio Iniziale Stadio Intermedio
 Stadio Avanzato Stadio Evolverabile

Livello Partiale Livello Diffuso

SEZIONE C: 3_CARATTERISTICHE STRUTTURALI

Tipologia strutturale:
 Muratura Cemento Armato Acciaio
 Misti Prefabbricati XLam

Tipologia del sistema resistente:
 Strutture intagliate a travi e pilastri
 Gettato in opera a tutti
 Formati prefabbricati portanti
 Prefabbricati travi e pilastri
 C.A. a nervatura puntata
 Finiture irregolari
 Finiture con ricami
 Finiture spazzate, blocchi di
 Elementi laterali piana, sospeso a fondo
 Misti

Tipologia dei tramezzamenti interni:
 Muratura laterale accostata Muratura Misti
 Muratura in laterizi a doppio strato
 Formati prefabbricati Pareti ventilate
 Elementi verticali in c.a. Elementi verticali in alluminio

Finestre e rivestimenti:
 Intonaco zone Intonaco circolo Intonaco grezzo
 Sassi Legno verniciato Legno Naturale
 Laccato Anzate

SEZIONE C: 4_INFISSI

Trattamento aperture esterne ed interne:
 Serramenti in Legno Tramezzatura in Legno
 Serramenti in Alluminio Oscurati in Legno
 Serramenti in PVC Infissi
 Serramenti in Ferro Inverniciato Serramenti
 Rotolanti Anzati

Stato di conservazione degli elementi coperture:
 Pessimo Medio Sufficiente Buono Ottimo

SEZIONE C: 5_COPERTURA

Morfologia della copertura:
 Fissa Poligona Falsa Mista

Tipologia più significativa della copertura:
 Coperture non isolate non ventilate
 Coperture isolate non ventilate
 Coperture non isolate ventilate
 Coperture isolate ventilate

KICK AWAY spazi del domani
Rilevamento delle caratteristiche architettoniche, tipologiche e d'uso dei complessi sportivi

SCHEDA COMPLESSO SPORTIVO

Denominazione complesso sportivo: CAMPO SPORTIVO SAN MINIATO

SEZIONE C: 6_COPERTURA

Tipologia della struttura orizzontale - coperture:
 Travi in c.a. travelloni Letrocoamento o solette in c.a.
 Pavimenti metallici a travelloni Legno
 Travi in c.a. a lamiera grecata Acciaio a lamiera grecata

Misto di coperture:
 Laterizi Cemento Laccato
 Fissa Plastica Anzate

Accessori in coperture:
 Corniganti Allievi Finestre in Edile
 Antenne Anta per bruciare Formati solari-fotovoltaici

Stato di conservazione della copertura:
 Pessimo Medio Sufficiente Buono Ottimo

SEZIONE C: 7_RETI TECNOLOGICHE E IMPIANTI

Tipologia della segnalazione:
 Contatori Luce, Gas, Acqua
 Cavi elettrici
 Impianti di condizionamento
 Telecamere
 Cabina elettrica a trasformazione tensione
 Centrale termica
 Cavo fibra
 Allievi

Stato di conservazione:
 Pessimo Medio Sufficiente Buono Ottimo

Alloggiati: sì no

Impianto idrico-sanitario:
 Rete potabile Vasca di accumulo
 Fisso Anzate

Impianto fognario:
 Rete fognaria pubblica Inhoff
 A dispersione Anzate

Impianto elettrico:
 Rete pubblica Formati solari-fotovoltaici
 Anzate

Tipologia del condizionamento:
 Kiralimento a raffrescamento Solo raffrescamento
 Solo riscaldamento Anzate

Impianto riscaldamento:
 Gas-Metano Gas
 GPL Formati Solari
 Legno/Pellet

SEZIONE C: 8_SPOGLIATOIO ARBITRI ED ISTRUTTORI

Lo spogliatoio è in comune con altri spazi: sì no
 Lo spazio è accessibile a persone disabili: sì no

Spogliatoi per arbitri e istruttori:
 spogliatoi: 1 Superficie spogliatoi arbitri: —
 In comune con altri spazi: sì no

Dacco per spogliatoi arbitri:
 n. dacco: — In comune con altri spazi: sì no
 Lo dacco degli spogli. non accessibile ai disabili: sì no

WC donne: sì no
 n. WC: — In comune con altri spazi: sì no

WC uomini: sì no
 n. WC: 1 In comune con altri spazi: sì no

WC disabili: sì no
 n. WC: — In comune con altri spazi: sì no

SEZIONE C: 9_SPOGLIATOIO ATLETI

Lo spogliatoio è in comune con altri spazi: sì no
 Lo spazio è accessibile agli atleti disabili: sì no

Spogliatoi per atleti:
 spogliatoi: 2 Superficie spogliatoi atleti: —
 In comune con altri spazi: sì no

Dacco per spogliatoi atleti:
 n. dacco: — In comune con altri spazi: sì no
 Lo dacco degli spogli. non accessibile ai disabili: sì no

WC donne: sì no
 n. WC: — In comune con altri spazi: sì no

WC uomini: sì no
 n. WC: 4 In comune con altri spazi: sì no

WC disabili: sì no
 n. WC: — In comune con altri spazi: sì no

KICK AWAY spazi del domani
Rilevamento delle caratteristiche architettoniche, tipologiche e d'uso dei complessi sportivi

SCHEDA COMPLESSO SPORTIVO

Denominazione complesso sportivo: CAMPO SPORTIVO SAN MINIATO

SEZIONE D: 1 _ATTIVITA' SPORTIVE CHE UTILIZZANO L'IMPIANTO E FEDERAZIONI

Lo spazio è: esclusivo condiviso

Denominazione Federazione: si no

Tipologia delle attività sportive:

<input type="checkbox"/> ARMI SPORTIVE DA CACCIA FIDASC	<input type="checkbox"/> MOTOCICLISTICA - PISTA FMI	<input type="checkbox"/> SPORT DEL GHIACCIO - HOCKEY FEG
<input type="checkbox"/> ARMI SPORTIVE DA CACCIA FIDASC	<input type="checkbox"/> MOTONAUTICA FIM	<input type="checkbox"/> SPORT DEL GHIACCIO - PATTINAGGIO FIGURA FEG
<input type="checkbox"/> ARMI SPORTIVE DA CACCIA FIDASC	<input type="checkbox"/> NUOTO FIN	<input type="checkbox"/> SPORT DEL GHIACCIO - PATTINAGGIO VELOCITA' FEG
<input type="checkbox"/> ARMI SPORTIVE DA CACCIA FIDASC	<input type="checkbox"/> NUOTO - FONDO FIN	<input type="checkbox"/> SPORT DEL GHIACCIO - STOCK SPORT FEG
<input type="checkbox"/> ARMI SPORTIVE DA CACCIA FIDASC	<input type="checkbox"/> NUOTO - PALLANUOTO FIN	<input type="checkbox"/> SPORT EQUESTRI FISE
<input type="checkbox"/> ARMI SPORTIVE DA CACCIA FIDASC	<input type="checkbox"/> NUOTO - SINCRON FIN	<input type="checkbox"/> SPORT EQUESTRI - POLO FISE
<input type="checkbox"/> ARMI SPORTIVE DA CACCIA FIDASC	<input type="checkbox"/> NUOTO - TUFFI FIN	<input type="checkbox"/> SPORT INVERNALI - BIATLON FISI
<input type="checkbox"/> ARMI SPORTIVE DA CACCIA FIDASC	<input type="checkbox"/> ORIENTAMENTO FISO	<input type="checkbox"/> SPORT INVERNALI - BOB FISI
<input type="checkbox"/> ARMI SPORTIVE DA CACCIA FIDASC	<input type="checkbox"/> PALLA TAMBURELLO FIPT	<input type="checkbox"/> SPORT INVERNALI - SCI DISCESA FISI
<input type="checkbox"/> ARMI SPORTIVE DA CACCIA FIDASC	<input type="checkbox"/> PALLACANESTRO FIP	<input type="checkbox"/> SPORT INVERNALI - SCI FONDO FISI
<input type="checkbox"/> ARMI SPORTIVE DA CACCIA FIDASC	<input type="checkbox"/> PALLAMANO FEGH	<input type="checkbox"/> SPORT INVERNALI - SCI SALTO FISI
<input type="checkbox"/> ARMI SPORTIVE DA CACCIA FIDASC	<input type="checkbox"/> PALLAPUGNO FIPAP	<input type="checkbox"/> SPORT INVERNALI - SLITTINO FISE
<input type="checkbox"/> ARMI SPORTIVE DA CACCIA FIDASC	<input type="checkbox"/> 48 PALLAVOLO FIPAV	<input type="checkbox"/> SPORT INVERNALI - SNOWBOARD FISI
<input type="checkbox"/> ARMI SPORTIVE DA CACCIA FIDASC	<input type="checkbox"/> PALLAVOLO - BEACHVOLLEY FIPAV	<input type="checkbox"/> SQUASH FEGE
<input type="checkbox"/> ARMI SPORTIVE DA CACCIA FIDASC	<input type="checkbox"/> PATTINAGGIO ROTELLE - ARTISTICO FIBP	<input type="checkbox"/> TAEKWONDO FITA
<input type="checkbox"/> ARMI SPORTIVE DA CACCIA FIDASC	<input type="checkbox"/> PATTINAGGIO ROTELLE - ARTISTICO FIBP	<input type="checkbox"/> TENNIS FIT
<input type="checkbox"/> ARMI SPORTIVE DA CACCIA FIDASC	<input type="checkbox"/> PATTINAGGIO ROTELLE - CORSA PISTA FIBP	<input type="checkbox"/> TENNIS - BEACHTENNIS FIT
<input type="checkbox"/> ARMI SPORTIVE DA CACCIA FIDASC	<input type="checkbox"/> PATTINAGGIO ROTELLE - CORSA PISTA FIBP	<input type="checkbox"/> TENNISTAVOLO FITAV
<input type="checkbox"/> ARMI SPORTIVE DA CACCIA FIDASC	<input type="checkbox"/> PATTINAGGIO ROTELLE - CORSA STRADA FIBP	<input type="checkbox"/> TIRO A SEGNO UITF
<input type="checkbox"/> ARMI SPORTIVE DA CACCIA FIDASC	<input type="checkbox"/> PATTINAGGIO ROTELLE - SKATEBOARD FIBP	<input type="checkbox"/> TIRO A VOLI FITAV
<input type="checkbox"/> ARMI SPORTIVE DA CACCIA FIDASC	<input type="checkbox"/> PERCORSI VITA	<input type="checkbox"/> TIRO CON L'ARCO FITA
<input type="checkbox"/> ARMI SPORTIVE DA CACCIA FIDASC	<input type="checkbox"/> PESCA SPORTIVA E ATTIVITA' SUBACQUEE FIPSAE	<input type="checkbox"/> TENNIS FIT
<input type="checkbox"/> ARMI SPORTIVE DA CACCIA FIDASC	<input type="checkbox"/> PESCE E CULTURA PESCA FIPPE	<input type="checkbox"/> TENNIS - BEACHTENNIS FIT
<input type="checkbox"/> ARMI SPORTIVE DA CACCIA FIDASC	<input type="checkbox"/> PISTE CICLABILI	<input type="checkbox"/> TENNISTAVOLO FITAV
<input type="checkbox"/> ARMI SPORTIVE DA CACCIA FIDASC	<input type="checkbox"/> PUGILISTICA FPI	<input type="checkbox"/> TIRO A SEGNO UITF
<input type="checkbox"/> ARMI SPORTIVE DA CACCIA FIDASC	<input type="checkbox"/> RAFTING FIRA	<input type="checkbox"/> TIRO A VOLI FITAV
<input type="checkbox"/> ARMI SPORTIVE DA CACCIA FIDASC	<input type="checkbox"/> RUGBY FIR	<input type="checkbox"/> TIRO CON L'ARCO FITA
<input type="checkbox"/> ARMI SPORTIVE DA CACCIA FIDASC	<input type="checkbox"/> SCHERMA FIE	<input type="checkbox"/> TIRO DINAMICO SPORTIVO FITDS
<input type="checkbox"/> ARMI SPORTIVE DA CACCIA FIDASC	<input type="checkbox"/> SCI NAUTICO FESW	<input type="checkbox"/> VELA FIV
<input type="checkbox"/> ARMI SPORTIVE DA CACCIA FIDASC	<input type="checkbox"/> SPORT AERONAUTICI A&CI	<input type="checkbox"/> ALTRI SPAZI
<input type="checkbox"/> ARMI SPORTIVE DA CACCIA FIDASC	<input type="checkbox"/> SPORT DEL GHIACCIO - CURLING FEG	

SEZIONE D: 2 _SERVIZI PER IL PUBBLICO

Lo spazio prevede la presenza di pubblico: si no

Se sono presenti tribune con posti a sedere: si no n. tribune: 1 n. posti: - In comune con altri spazi: si no

Le tribune sono accessibili agli spettatori disabili: si no

Se sono presenti speciali spazi per i disabili: si no n. posti dedicati: 2 In comune con altri spazi: si no

WC uomini: si no n. WC: - In comune con altri spazi: si no

WC donne: si no n. WC: - In comune con altri spazi: si no

WC disabili: si no n. WC: - In comune con altri spazi: si no

KICK AWAY spazi del domani
Rilevamento delle caratteristiche architettoniche, tipologiche e d'uso dei complessi sportivi

SCHEDA COMPLESSO SPORTIVO

Denominazione complesso sportivo: CAMPO SPORTIVO SAN MINIATO

SEZIONE D: 3 _SPAZI DI ATTIVITA'

Tipologia: CALCIO 11 Superfici (mq): 4.140 mq Lunghezza (m): 90,00 m Larghezza (m): 46,00 m

Anno di costruzione: 1981 Anno ultima ristrutturazione: ----

Lo spazio è accessibile agli atleti disabili: si no

Data omologazione: ---- Fine omologazione: ----

Tipologia di pavimentazione: Terra (no tipo) Erba naturale Erba artificiale Materiali sintetici vari Materiali cementizi o asfaldati Legno (parquet) Acqua Ghiaia (massale) Varie (diverse dalle precedenti) Sabbia

Tipologia di illuminazione: naturale artificiale naturale/artificiale Luci: ---

Condizionamento: si no

Tipologia del condizionamento: Riscaldamento e raffreddamento Solo raffreddamento Solo riscaldamento

Copertura: si no

Tipologia della copertura: senza copertura copertura parziale copertura mobile

SEZIONE D: 4 _UTILIZZO SPAZIO ATTIVITA'

Lo spazio è funzionante: si no

Se NO causa del non/parziale utilizzo:

<input type="checkbox"/> Impianto non agibile	<input type="checkbox"/> stato di conservazione insufficiente	<input type="checkbox"/> Manutenza di utenti
<input type="checkbox"/> Impianto non adeguato alle norme di sicurezza/igiene	<input type="checkbox"/> Danneggiamento per eventi eccezionali	<input type="checkbox"/> Altri costi di gestione
	<input type="checkbox"/> Lavori in corso d'opera	<input type="checkbox"/> Altro

Giorno funzionamento anno: 238 Ore funzionamento giorno: 8

CATEGORIE UTENTI	UTENTI/ANNO	GG/ANNO	ORE/GG	ORE/SPORT/ANNO
Scuole				
S.S. delle FSN				
S.S. TPS				
Gruppi sportivi Militari				
Utenti con libero accesso				

SEZIONE D: 5 _IMPIANTO

Lo spazio è in stato di manutenzione: si no

Se in stato di manutenzione: si no n. interventi: 1 n. costi: - In comune con altri spazi: si no

Se in stato di manutenzione: si no n. interventi: 2 n. costi: - In comune con altri spazi: si no

Se in stato di manutenzione: si no n. interventi: 3 n. costi: - In comune con altri spazi: si no

Se in stato di manutenzione: si no n. interventi: 4 n. costi: - In comune con altri spazi: si no

Se in stato di manutenzione: si no n. interventi: 5 n. costi: - In comune con altri spazi: si no

Se in stato di manutenzione: si no n. interventi: 6 n. costi: - In comune con altri spazi: si no

Se in stato di manutenzione: si no n. interventi: 7 n. costi: - In comune con altri spazi: si no

Se in stato di manutenzione: si no n. interventi: 8 n. costi: - In comune con altri spazi: si no

Se in stato di manutenzione: si no n. interventi: 9 n. costi: - In comune con altri spazi: si no

Se in stato di manutenzione: si no n. interventi: 10 n. costi: - In comune con altri spazi: si no

Se in stato di manutenzione: si no n. interventi: 11 n. costi: - In comune con altri spazi: si no

Se in stato di manutenzione: si no n. interventi: 12 n. costi: - In comune con altri spazi: si no

Se in stato di manutenzione: si no n. interventi: 13 n. costi: - In comune con altri spazi: si no

Se in stato di manutenzione: si no n. interventi: 14 n. costi: - In comune con altri spazi: si no

Se in stato di manutenzione: si no n. interventi: 15 n. costi: - In comune con altri spazi: si no

Se in stato di manutenzione: si no n. interventi: 16 n. costi: - In comune con altri spazi: si no

Se in stato di manutenzione: si no n. interventi: 17 n. costi: - In comune con altri spazi: si no

Se in stato di manutenzione: si no n. interventi: 18 n. costi: - In comune con altri spazi: si no

Se in stato di manutenzione: si no n. interventi: 19 n. costi: - In comune con altri spazi: si no

Se in stato di manutenzione: si no n. interventi: 20 n. costi: - In comune con altri spazi: si no

Se in stato di manutenzione: si no n. interventi: 21 n. costi: - In comune con altri spazi: si no

Se in stato di manutenzione: si no n. interventi: 22 n. costi: - In comune con altri spazi: si no

Se in stato di manutenzione: si no n. interventi: 23 n. costi: - In comune con altri spazi: si no

Se in stato di manutenzione: si no n. interventi: 24 n. costi: - In comune con altri spazi: si no

Se in stato di manutenzione: si no n. interventi: 25 n. costi: - In comune con altri spazi: si no

Se in stato di manutenzione: si no n. interventi: 26 n. costi: - In comune con altri spazi: si no

Se in stato di manutenzione: si no n. interventi: 27 n. costi: - In comune con altri spazi: si no

Se in stato di manutenzione: si no n. interventi: 28 n. costi: - In comune con altri spazi: si no

Se in stato di manutenzione: si no n. interventi: 29 n. costi: - In comune con altri spazi: si no

Se in stato di manutenzione: si no n. interventi: 30 n. costi: - In comune con altri spazi: si no

Se in stato di manutenzione: si no n. interventi: 31 n. costi: - In comune con altri spazi: si no

Se in stato di manutenzione: si no n. interventi: 32 n. costi: - In comune con altri spazi: si no

Se in stato di manutenzione: si no n. interventi: 33 n. costi: - In comune con altri spazi: si no

Se in stato di manutenzione: si no n. interventi: 34 n. costi: - In comune con altri spazi: si no

Se in stato di manutenzione: si no n. interventi: 35 n. costi: - In comune con altri spazi: si no

Se in stato di manutenzione: si no n. interventi: 36 n. costi: - In comune con altri spazi: si no

Se in stato di manutenzione: si no n. interventi: 37 n. costi: - In comune con altri spazi: si no

Se in stato di manutenzione: si no n. interventi: 38 n. costi: - In comune con altri spazi: si no

Se in stato di manutenzione: si no n. interventi: 39 n. costi: - In comune con altri spazi: si no

Se in stato di manutenzione: si no n. interventi: 40 n. costi: - In comune con altri spazi: si no

Se in stato di manutenzione: si no n. interventi: 41 n. costi: - In comune con altri spazi: si no

Se in stato di manutenzione: si no n. interventi: 42 n. costi: - In comune con altri spazi: si no

Se in stato di manutenzione: si no n. interventi: 43 n. costi: - In comune con altri spazi: si no

Se in stato di manutenzione: si no n. interventi: 44 n. costi: - In comune con altri spazi: si no

Se in stato di manutenzione: si no n. interventi: 45 n. costi: - In comune con altri spazi: si no

Se in stato di manutenzione: si no n. interventi: 46 n. costi: - In comune con altri spazi: si no

Se in stato di manutenzione: si no n. interventi: 47 n. costi: - In comune con altri spazi: si no

Se in stato di manutenzione: si no n. interventi: 48 n. costi: - In comune con altri spazi: si no

Se in stato di manutenzione: si no n. interventi: 49 n. costi: - In comune con altri spazi: si no

Se in stato di manutenzione: si no n. interventi: 50 n. costi: - In comune con altri spazi: si no

Se in stato di manutenzione: si no n. interventi: 51 n. costi: - In comune con altri spazi: si no

Se in stato di manutenzione: si no n. interventi: 52 n. costi: - In comune con altri spazi: si no

Se in stato di manutenzione: si no n. interventi: 53 n. costi: - In comune con altri spazi: si no

Se in stato di manutenzione: si no n. interventi: 54 n. costi: - In comune con altri spazi: si no

Se in stato di manutenzione: si no n. interventi: 55 n. costi: - In comune con altri spazi: si no

Se in stato di manutenzione: si no n. interventi: 56 n. costi: - In comune con altri spazi: si no

Se in stato di manutenzione: si no n. interventi: 57 n. costi: - In comune con altri spazi: si no

Se in stato di manutenzione: si no n. interventi: 58 n. costi: - In comune con altri spazi: si no

Se in stato di manutenzione: si no n. interventi: 59 n. costi: - In comune con altri spazi: si no

Se in stato di manutenzione: si no n. interventi: 60 n. costi: - In comune con altri spazi: si no

Se in stato di manutenzione: si no n. interventi: 61 n. costi: - In comune con altri spazi: si no

Se in stato di manutenzione: si no n. interventi: 62 n. costi: - In comune con altri spazi: si no

Se in stato di manutenzione: si no n. interventi: 63 n. costi: - In comune con altri spazi: si no

Se in stato di manutenzione: si no n. interventi: 64 n. costi: - In comune con altri spazi: si no

Se in stato di manutenzione: si no n. interventi: 65 n. costi: - In comune con altri spazi: si no

Se in stato di manutenzione: si no n. interventi: 66 n. costi: - In comune con altri spazi: si no

Se in stato di manutenzione: si no n. interventi: 67 n. costi: - In comune con altri spazi: si no

Se in stato di manutenzione: si no n. interventi: 68 n. costi: - In comune con altri spazi: si no

Se in stato di manutenzione: si no n. interventi: 69 n. costi: - In comune con altri spazi: si no

Se in stato di manutenzione: si no n. interventi: 70 n. costi: - In comune con altri spazi: si no

Se in stato di manutenzione: si no n. interventi: 71 n. costi: - In comune con altri spazi: si no

Se in stato di manutenzione: si no n. interventi: 72 n. costi: - In comune con altri spazi: si no

Se in stato di manutenzione: si no n. interventi: 73 n. costi: - In comune con altri spazi: si no

Se in stato di manutenzione: si no n. interventi: 74 n. costi: - In comune con altri spazi: si no

Se in stato di manutenzione: si no n. interventi: 75 n. costi: - In comune con altri spazi: si no

Se in stato di manutenzione: si no n. interventi: 76 n. costi: - In comune con altri spazi: si no

Se in stato di manutenzione: si no n. interventi: 77 n. costi: - In comune con altri spazi: si no

Se in stato di manutenzione: si no n. interventi: 78 n. costi: - In comune con altri spazi: si no

Se in stato di manutenzione: si no n. interventi: 79 n. costi: - In comune con altri spazi: si no

Se in stato di manutenzione: si no n. interventi: 80 n. costi: - In comune con altri spazi: si no

Se in stato di manutenzione: si no n. interventi: 81 n. costi: - In comune con altri spazi: si no

Se in stato di manutenzione: si no n. interventi: 82 n. costi: - In comune con altri spazi: si no

Se in stato di manutenzione: si no n. interventi: 83 n. costi: - In comune con altri spazi: si no

Se in stato di manutenzione: si no n. interventi: 84 n. costi: - In comune con altri spazi: si no

Se in stato di manutenzione: si no n. interventi: 85 n. costi: - In comune con altri spazi: si no

Se in stato di manutenzione: si no n. interventi: 86 n. costi: - In comune con altri spazi: si no

Se in stato di manutenzione: si no n. interventi: 87 n. costi: - In comune con altri spazi: si no

Se in stato di manutenzione: si no n. interventi: 88 n. costi: - In comune con altri spazi: si no

Se in stato di manutenzione: si no n. interventi: 89 n. costi: - In comune con altri spazi: si no

Se in stato di manutenzione: si no n. interventi: 90 n. costi: - In comune con altri spazi: si no

Se in stato di manutenzione: si no n. interventi: 91 n. costi: - In comune con altri spazi: si no

Se in stato di manutenzione: si no n. interventi: 92 n. costi: - In comune con altri spazi: si no

Se in stato di manutenzione: si no n. interventi: 93 n. costi: - In comune con altri spazi: si no

Se in stato di manutenzione: si no n. interventi: 94 n. costi: - In comune con altri spazi: si no

Se in stato di manutenzione: si no n. interventi: 95 n. costi: - In comune con altri spazi: si no

Se in stato di manutenzione: si no n. interventi: 96 n. costi: - In comune con altri spazi: si no

Se in stato di manutenzione: si no n. interventi: 97 n. costi: - In comune con altri spazi: si no

Se in stato di manutenzione: si no n. interventi: 98 n. costi: - In comune con altri spazi: si no

Se in stato di manutenzione: si no n. interventi: 99 n. costi: - In comune con altri spazi: si no

Se in stato di manutenzione: si no n. interventi: 100 n. costi: - In comune con altri spazi: si no

KICK AWAY spazi del domani
Rilevamento delle caratteristiche architettoniche, tipologiche e d'uso dei complessi sportivi

SCHEDA COMPLESSO SPORTIVO

Denominazione complesso sportivo: **CAMPO SPORTIVO SAN MINIATO**

SEZIONE D: 3 SPAZI DI ATTIVITA'

Tipologia: **CALCIO 11** Superfici (mq): **4.140 mq** Lunghezza (m): **90,00 m** Larghezza (m): **46,00 m**
 Anno di costruzione: **1981** Anno ultima ristrutturazione: **----** Pavimentazione:
 Lo spazio è accessibile agli atleti disabili: sì no
 Data omologazione: **----** Fine omologazione: **----**
 Tipo d'illuminazione: naturale artificiale naturale/artificiale Lux: **---**
 Condizionamento: sì no Copertura: sì no
 Tipologia del condizionamento:
 Riscaldamento e raffrescamento
 Solo raffrescamento
 Solo riscaldamento
 Tipologia della copertura:
 senza copertura
 copertura parziale
 copertura mobile
 Tipologia di pavimentazione:
 Terra (non rosa)
 Erba naturale
 Erba artificiale
 Materiali sintetici vari
 Materiali cementizi o asfaldati
 Legno (parquet)
 Acqua
 Ghiaia (movibile)
 Varie (diverse dalle precedenti)
 Sabbia

SEZIONE D: 4 UTILIZZO SPAZIO ATTIVITA'

Lo spazio è funzionante: sì no
 Se NO causa del non/parziale utilizzo:
 Impianto non agibile
 Impianto non adeguato alle norme di sicurezza/igiene
 stato di conservazione insufficiente
 Danneggiamento per eventi eccezionali
 Lavori in corso d'opera
 Mancanza di mantri
 Altri costi di gestione
 Altro

Giorno funzionamento anno: **238** Ore funzionamento giorno: **8**

CATEGORIE UTENTI	UTENTI/ANNO	GG/ANNO	ORE/GG	ORE/SPORT/ANNO
Scuole				
S.S. delle FSN				
S.S. EPS				
Gruppi sportivi Militari				
Utenti con libero accesso				

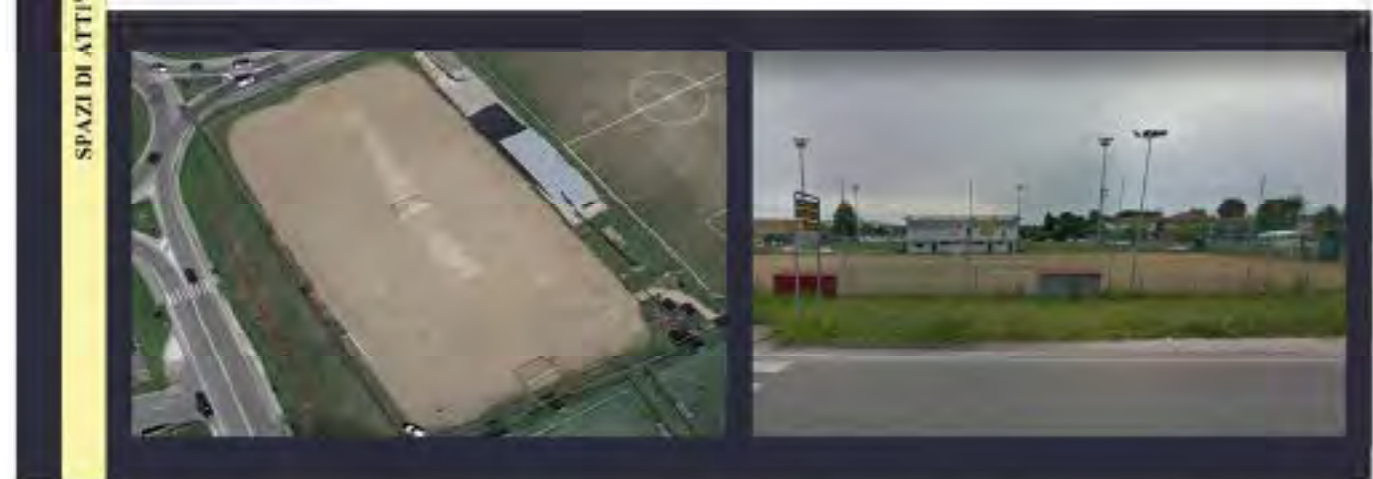

KICK AWAY spazi del domani
Rilevamento delle caratteristiche architettoniche, tipologiche e d'uso dei complessi sportivi

SCHEDA COMPLESSO SPORTIVO

Denominazione complesso sportivo: **CAMPO SPORTIVO SAN MINIATO**

SEZIONE E: 1 VALUTAZIONE PERCETTIVA

Obstacoli o impedimenti fisici "Esclusione Fisiche":
 Spigolati, salienti per in più parti che costringono a che impediscono facilità di accesso lo spazio
 Superfici irregolari e irregolarità abruce che fanno risultare l'ingresso impedito e i percorsi
 Cortini impetenti temporanei presenti nel complesso sportivo che creano difficoltà di spostamento
 Difficoltà e mancanza di tempo e collegamenti
 Alture irregolari, creste e scoscelle di oggetti, muretti o altro

Esclusione percettiva:
 Assenza/scarsozza di percezione/visibilità di punti di riferimento chiari per orientarsi nel complesso sportivo
 Assenza/scarsozza di percezione/visibilità di accompagnati per la riconoscibilità dei luoghi
 Assenza/scarsozza di percezione/visibilità di segnalazioni di percorsi o di aree off-limit

Situazioni che contribuiscono "fatti di pericolo" e "disagio"
 Assenza o grado insufficiente d'illuminazione
 Presenza di ostacoli pericolosi nella zona di collegamento
 Presenza di strutture instabili nella zona di collegamento
 Lavori edili non segnalati
 Impianti elettrici non protetti o non a norma
 complesso sportivo con svillanti creste e disguido
 Lasciati a pelo
 Perforazioni
 Fessurazioni strutturali
 Alberi e vegetazione particolarmente ingombrante o pericolosa
 Pannelli/ostacoli cotti o spinti

SEZIONE E: 2 FATTORI DI CIVILTÀ AMBIENTALE E SOCIALE

Facilità ambientale e mancanza di manutenzione
 Scorte nei sottospazi metallici o altro
 Servizi igienici con svillanti creste igieniche scolorite
 Locali sottoservizi sporchi o con rifiuti in vista
 Vegetazione infestante
 Area a verde non curata o abbandonata
 Mancanza di manutenzione degli spazi verdi
 suolo e parchino disordinati
 Condizioni di degrado della struttura e servizio dell'impianto
 Mancata manutenzione delle caratteristiche degli spazi
 Mancata manutenzione dei locali tecnici
 Condizioni dei rifiuti disordinati
 Mancata manutenzione delle spazi di attività

Facilità sociale del contesto
 Ambiente con sparsi in contrasto con i valori dello sport
 Disturbo della quiete pubblica, rumorosità/attività diurna o notturna
 Attagionamenti irregolari dei frequentatori nei confronti degli ospiti
 Complesso sportivo inserito in un contesto caratterizzato da difficoltà sociali
 Fattori di inquinamento ambientale (cattivi odori, mancanza di verde,...)
 Parcheggio selvaggio di auto e moto
 Presenza di rifiuti a terra
 Accumulo di rifiuti ingombranti
 Moto e biciclette abbandonate
 Gruppi di giovani che infestano la parte
 Situazioni di episodi di microcriminalità
 Area circostante in svillanti condizioni di abbandono

SEZIONE E: 3 GRADO DI ATTRATTIVITÀ GENERALE

Nulla Scarso Medio Buono Ottimo



L'impianto sportivo Pagni nasce come intervento a livello urbanistico comunale, poichè i terreni che, col Piano Regolatore, erano stati espropriati dall'amministrazione comunale non vennero sin da subito destinati ad uso sportivo.

La prima variante del PRG Comunale significativa per gli sviluppi dell'impianto sportivo Pagni, è quella del 1992, dove vediamo ormai ben definita la destinazione d'uso a impianto calcistico in quanto sono già delineati i due campi da calcio, e vediamo già anche il casotto degli spogliatoi, mentre manca ancora la tribuna in muratura (c'è ancora una prima tribuna non murata, in tubi innocenti).

La prima variante del PRG Comunale significativa per gli sviluppi dell'impianto sportivo Pagni, è quella del 1992, dove vediamo ormai ben definita la destinazione d'uso a impianto calcistico, delineati i due campi da calcio e il casotto degli spogliatoi, mentre manca ancora la tribuna in muratura (c'è ancora una prima tribuna non murata, in tubi innocenti).

Nell'ultima variante del Regolamento Urbanistico si delinea una situazione dell'impianto pressochè analoga a quella attuale. Sono ben visibili infatti il campo da calcio principale, con il casotto degli spogliatoi e la tribuna in muratura che divide il campo principale dal sussidiario.

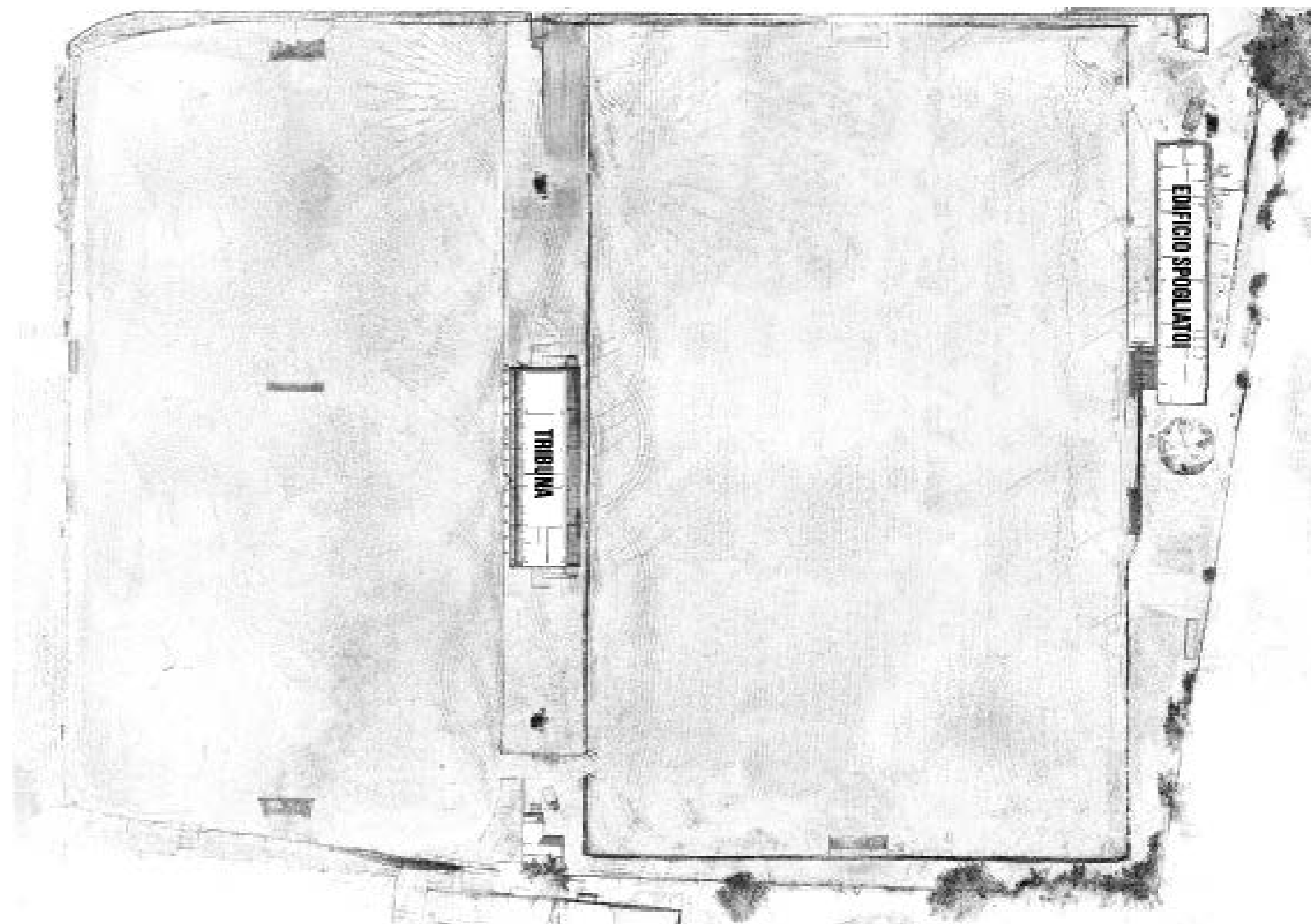



Attraverso il fotorilevamento, applicato alla elaborazione del rilievo integrato mediante laser scanner, sono state eseguite le sezioni e i prospetti delle maggiori strutture edilizie presenti nell'impianto quali gli spogliatoi, e le tribune.

In questa tavola è stata realizzata e rappresentata la sezione ambientale corrispondente al prospetto e la sezione longitudinale degli spogliatoi, con precisata vista prospettica dall'alto.

Fotorilevamento - Sezione ambientale - prospetto longitudinale spogliatoi



Fotorilevamento - Sezione ambientale - sezione longitudinale spogliatoi



Prospetto degli spogliatoi



Per ogni campagna di rilievo integrato condotto sui vari casi studio è sempre stato eseguito uno specifico piano operativo delle attività preventivate, che considerato le grandi dimensioni degli spazi e degli ambienti analizzati è stato utile per velocizzare le fasi di lavoro.



Fotorilevamento - Sezione ambientale - prospetto longitudinale anteriore tribuna



Prospetto della tribuna



Fotorilevamento - Sezione ambientale - prospetto longitudinale anteriore tribuna

6. LA SCHEDATURA DEGLI IMPIANTI SPORTIVI, PER UNA LETTURA COMPARATA DEL PATRIMONIO

COMUNE DI MASSA E COZZILE - PISTOIA

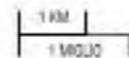

6.14 Impianto Sportivo Margine Coperta, Massa e Cozzile - PT

La Polisportiva Margine Coperta nasce come società di calcio amatoriale e giovanile agli inizi degli anni '60, nell'ambito delle attività sociali del circolo ARCI di Margine Coperta, aderendo alla UISP, Unione Italiana Sport Popolare. La sua attività continua fra alti e bassi per tutti gli anni '60 e '70, essendo fortemente condizionata dal fatto che il Comune di Massa e Cozzile non disponeva di un campo sportivo, essenziale per l'attività giovanile, che per questo motivo fu sospesa alla fine degli anni '60. Pertanto la Polisportiva, mentre portava avanti con l'Amministrazione Comunale l'obiettivo di realizzare questa essenziale attrezzatura di base, partecipava a periodi alterni a campionati amatoriali e di 3° categoria FIGC con buone soddisfazioni sportive, utilizzando i campi sportivi di Montecatini Terme e Borgo a Buggiano per le gare ufficiali. Fra i principali animatori della Polisportiva figurò, fin dalla fine degli anni '60, Renzo Brizzi, che diventò uno dei principali "interlocutori" della amministrazione comunale negli anni '70, per coronare il sogno di dotare anche Massa e Cozzile di un campo sportivo.

Sull'onda di queste battaglie Renzo Brizzi diventa assessore allo sport nel 1975, però nella visione globale delle priorità da dare alle problematiche sportive del comune, come prima scelta viene realizzata la palestra comunale, che andava a soddisfare esigenze più ampie (scuole, disabili, anziani,...). Pertanto il campo sportivo venne messo in cantiere agli inizi degli anni '80. Purtroppo il sogno tanto inseguito vide la sua concretizzazione solo nell'estate del 1982, a pochi mesi dalla scomparsa di chi lo aveva così fortemente voluto e che ne aveva posato la prima pietra. E' da quell'episodio che la Polisportiva Margine Coperta prende la sua forza vitale per ristrutturarsi completamente, facendosi forte di un nucleo di amici e parenti di Renzo che con Lui avevano condiviso l'obiettivo di costruire una moderna ed efficiente Società Sportiva, che facesse dell'attività giovanile il suo obiettivo prioritario.



Prospetto della tribuna



KICK AWAY spazi del domani
Rilevamento delle caratteristiche architettoniche, tipologiche e d'uso dei complessi sportivi

SCHEDA COMPLESSO SPORTIVO

DATI INFORMATIVI IMMOBILE DATI CONOSCITIVI	Denominazione complesso sportivo: CAMPO SPORTIVO MARGINE COPERTA		
	SEZIONE A: 1 _NOTIZIE CENSUARIE		
Comune: MASSA E COZZILE Provincia: PISTOIA Località: MARGINE COPERTA			
Indirizzo: Via Togliatti N. Civico: 01 CAP: 5 1010			
Telefono: +39 0572 770558 Fax: +39 0572 902479 Mobile: +39 335 6959685			
e-mail: polmarginecoperta@gmail.com web: www.polmarginecoperta.it			
Utilizzazione rispetto al centro abitato: <ul style="list-style-type: none"> <input type="checkbox"/> centrale <input type="checkbox"/> marginale <input type="checkbox"/> isolata 			
Inserito in un contesto: <ul style="list-style-type: none"> <input type="checkbox"/> indipendente <input type="checkbox"/> scolastico <input type="checkbox"/> turistico 			
Se inserito in contesto scolastico indicare la denominazione della scuola:			
Complezo sportivo funzionante: <input type="checkbox"/> sì <input type="checkbox"/> no			
Il complesso sportivo è servito da trasporti pubblici: <input type="checkbox"/> sì <input type="checkbox"/> no			
Informazioni Catastrali: Orientamento:			
Foglio di mappa: XX <input type="checkbox"/> W-E <input type="checkbox"/> NB-SW Particella: XXXX-XXXX <input type="checkbox"/> N-S <input type="checkbox"/> NW-SE Subalteri: XXX-XXX-XXX			
SEZIONE A: 2 _PROPRIETA' E GESTIONE			
Tipo di proprietà: <ul style="list-style-type: none"> <input type="checkbox"/> Amministrazione Comunale e Azienda Comunale <input type="checkbox"/> Comune <input type="checkbox"/> Consorzio o associazione di Comuni o Comunità Montana <input type="checkbox"/> Amministrazione Provinciale <input type="checkbox"/> Amministrazione Regionale <input type="checkbox"/> Amministrazione Statale <input type="checkbox"/> Militare o categoria controllata <input type="checkbox"/> Scuola pubblica <input type="checkbox"/> Scuola privata <input type="checkbox"/> CCENT - Centi Servizi <input type="checkbox"/> Federazione Sportiva Nazionale <input type="checkbox"/> Ente di Promozione Sportiva <input type="checkbox"/> Società Sportiva o Associazione Sportiva <input type="checkbox"/> Enti Morali e Istituzioni Religiose <input type="checkbox"/> CRAL o Circolo Amabile di Ente Pubblica <input type="checkbox"/> CRAL o Circolo Amabile di Azienda Privata <input type="checkbox"/> Privata (di singoli o associati) <input type="checkbox"/> Mista <input type="checkbox"/> Università pubblica <input type="checkbox"/> Università privata <input type="checkbox"/> Altre (categoria non indicata nella tabella) 			
Denominazione del proprietario: COMUNE DI MASSA E COZZILE Il proprietario gestisce l'impianto: <input type="checkbox"/> sì <input type="checkbox"/> no			
Denominazione del gestore dell'impianto: POLISPORTIVA MARGINE COPERTA			
Presidente: Giuseppe Martini riferimento prima emergenza: +39 329 2341860			
Indirizzo: Via Togliatti N. Civico: 01 CAP: 51010			
Telefono: +39 0572 770558 Fax: +39 0572 902479 Mobile: +39 335 6959685			
e-mail: polmarginecoperta@gmail.com web: www.polmarginecoperta.it Attività su Social: <input type="checkbox"/> sì <input type="checkbox"/> no			
Tipo di concessione: <input type="checkbox"/> con <input type="checkbox"/> senza <input type="checkbox"/> pluriscadenza			

KICK AWAY spazi del domani
Rilevamento delle caratteristiche architettoniche, tipologiche e d'uso dei complessi sportivi

SCHEDA COMPLESSO SPORTIVO

DATI STRUTTURALI DATI FUNZIONALI DATI ENERGETICI	Denominazione complesso sportivo: CAMPO SPORTIVO MARGINE COPERTA		
	SEZIONE A: 3 _NOTIZIE GENERALI		
Tipologia di impianto: <ul style="list-style-type: none"> <input type="checkbox"/> Mancolante all'aperto <input type="checkbox"/> Mancolante al chiuso <input type="checkbox"/> Polivalente all'aperto <input type="checkbox"/> Polivalente al chiuso <input type="checkbox"/> Polivalente all'aperto e al chiuso <input type="checkbox"/> Mancolante all'aperto e al chiuso 			
Anno di costruzione del complesso: 1982 Anno in cui sono stati fatti gli ultimi interventi: 2017			
Superficie complessiva (mq): 38.813 mq			
Complezo sportivo funzionante: <input type="checkbox"/> sì <input type="checkbox"/> no			
Tipologia degli interventi previsti: <ul style="list-style-type: none"> <input type="checkbox"/> manutenzione ordinaria <input type="checkbox"/> manutenzione straordinaria <input type="checkbox"/> ristrutturazione edilizia 			
Interventi previsti relativi a: <ul style="list-style-type: none"> <input type="checkbox"/> strutture del complesso <input type="checkbox"/> impianti tecnologici <input type="checkbox"/> arredi <input type="checkbox"/> Adattamento per accessibilità alle norme della Federazione Sportiva <input type="checkbox"/> Manutenzione straordinaria <input type="checkbox"/> Ampliamento/ristrutturazione <input type="checkbox"/> Trasformazione della tipologia sportiva <input type="checkbox"/> Cambio di destinazione di sporto ad altro non sportivo 			
Tipologia dei lavori previsti: <ul style="list-style-type: none"> <input type="checkbox"/> Adattamento norme disabili <input type="checkbox"/> Adattamento impianti tecnici alle norme di sicurezza 			
SEZIONE A: 4 _UTILIZZI E SPAZI			
Servizi a supporto:			
Parcheggio: <input type="checkbox"/> sì <input type="checkbox"/> no n. posti auto: 120 n. posti auto disabili: 3			
Bar/ristorante: <input type="checkbox"/> sì <input type="checkbox"/> no			
Primo soccorso: <input type="checkbox"/> sì <input type="checkbox"/> no n. l. mq: non rilevabili			
Magazzini: <input type="checkbox"/> sì <input type="checkbox"/> no n. D mq: D			
Uffici: <input type="checkbox"/> sì <input type="checkbox"/> no n. l. mq: non rilevabili			
Sala stampa: <input type="checkbox"/> sì <input type="checkbox"/> no n. D mq: D			
Locali radiotelevisivi: <input type="checkbox"/> sì <input type="checkbox"/> no n. D mq: 0			
Sala mensolazioni: <input type="checkbox"/> sì <input type="checkbox"/> no n. D mq: D			
Club House: <input type="checkbox"/> sì <input type="checkbox"/> no n. l. mq: 225			
Aula didattica: <input type="checkbox"/> sì <input type="checkbox"/> no n. D mq: D			
Attività commerciali: <input type="checkbox"/> sì <input type="checkbox"/> no n. D mq: D			
Locali per meeting: <input type="checkbox"/> sì <input type="checkbox"/> no n. D mq: D			
SEZIONE A: 5 _ENERGIA E IMPIANTI			
Centrali termiche: <input type="checkbox"/> sì <input type="checkbox"/> no potenza (Kw): -			
Condensabili: <ul style="list-style-type: none"> <input type="checkbox"/> benzina <input type="checkbox"/> gasolio <input type="checkbox"/> gas <input type="checkbox"/> metano <input type="checkbox"/> altro 			
Utensili elettrici (KW):			
Impianti di cogenerazione: <input type="checkbox"/> sì <input type="checkbox"/> no potenza (Kw):			
Fonti rinnovabili: <input type="checkbox"/> sì <input type="checkbox"/> no potenza nominale (Kw): mq (solo termica):			
Tipologia delle fonti rinnovabili: <ul style="list-style-type: none"> <input type="checkbox"/> fotovoltaico <input type="checkbox"/> mini-eolico <input type="checkbox"/> geotermico <input type="checkbox"/> idroelettrico <input type="checkbox"/> biomassa <input type="checkbox"/> idroelettrico <input type="checkbox"/> altro 			

KICK AWAY spazi del domani
Rilevamento delle caratteristiche architettoniche, tipologiche e d'uso dei complessi sportivi

SCHEDA COMPLESSO SPORTIVO

Denominazione complesso sportivo: **CAMPO SPORTIVO MARGINE COPERTA**

SEZIONE A: 6 _CERTIFICAZIONI

Agibilità permanente: SI NO NO NO NO NO

Parere C.C.V./L.P.S.: SI NO NO NO NO

Parere C.P.V./L.P.S.: SI NO NO NO NO

Parere C.D.N.I./N.S.I.: SI NO NO NO NO

C.P.I./N.S.I.: SI NO NO NO NO

Idoneità statica: SI NO NO NO NO

Autorizzazione A.S.L.: SI NO NO NO NO

SEZIONE A: 7 _COSTI DI GESTIONE

Mantenimento Straordinario: € XX.XXX,XX

Mantenimento Ordinario: € XX.XXX,XX

Personale: € XX.XXX,XX

Costi gestionali: € XX.XXX,XX

Utenza Acqua: € XX.XXX,XX

Utenza Luce: € XX.XXX,XX

Utenza Gas: € XX.XXX,XX

SEZIONE A: 8 _DOCUMENTAZIONE FOTOGRAFICA

KICK AWAY spazi del domani
Rilevamento delle caratteristiche architettoniche, tipologiche e d'uso dei complessi sportivi

SCHEDA COMPLESSO SPORTIVO

Denominazione complesso sportivo: **CAMPO SPORTIVO MARGINE COPERTA**

SEZIONE B: 1 _STRADA E PARCHEGGIO DI ACCESSO

Presenza di parcheggio: SI NO NO NO

Materiali della strada e del parcheggio:

Asfalto Ciottoloni Strada bianca

Cemento Pista Erba Non definita

Accessibilità e facilità nel trovare parcheggio:

Cemento il facile accesso a buona possibilità di parcheggio

Cemento il facile accesso, ma non c'è buona possibilità di parcheggio

Non cemento facile accesso, ma c'è buona possibilità di parcheggio

Non cemento facile accesso e non c'è buona possibilità di parcheggio

Allegato: SI NO NO

Stato di conservazione:

Pessimo Medio Sufficiente Buono Ottimo

SEZIONE B: 2 _SEGNALETICA STRADALE E INDICAZIONI

Presenza di Segnaletica e indicazioni: SI Presente Assente

Grado di utilizzo:

Verticale Mobile/Temporanea Luminosità

Orizzontale Fissa Sonora

Stato di conservazione:

Pessimo Medio Sufficiente Buono Ottimo

Allegato: SI NO NO

SEZIONE B: 3 _CONFORMAZIONE FUNZIONALE DELL'IMPIANTO

Tipologia funzionale:

High-tech Spogliatoio Tribune

Locali Taccino Locali ad uso deposito

Locali per consultazioni mediche Lavanderia

Uffici Bar Club House

Sala riunioni Sala Stampa

SEZIONE B: 4 _RECINZIONI E MURI DI CONTENIMENTO

L'impianto è dotato di delimitazioni: SI Presente Assente

Tipologia di confine dell'impianto:

Muretto Laterizio Rete metallica

Fossa interrata/pista Metallo Legno Pista

Stato di conservazione:

Pessimo Medio Sufficiente Buono Ottimo

Allegato: SI NO NO

SEZIONE B: 5 _ILLUMINAZIONE DEL COMPLESSO SPORTIVO

Presenza di torri luce: SI Presente Assente Torri luce: 4

Caratteristiche dell'illuminazione del complesso sportivo:

Fissa Dinamica con senso di movimento

Temporanea Eterogenea per qualità, tipologia

Costante Incanescenza da fonti luminose

Fonti d'integrazione dell'illuminazione del complesso:

Illuminazione Privata

Irraggiamento

Illuminazione pubblica limitata al complesso

Materiali della struttura del corpo illuminante:

Ribattenti Lampione a muro Su palo alti

Utilizzabile Lampione a palo

Assiale Luci sospese

Grado d'illuminazione complessivo:

Pessimo Medio Sufficiente Buono Ottimo

Stato di conservazione dell'illuminazione del complesso:

Pessimo Medio Sufficiente Buono Ottimo

Allegato: SI NO NO

SEZIONE B: 6 _ARREDO URBANO ALL'INTERNO DELL'IMPIANTO

L'impianto è dotato di arredo urbano: SI Presente Assente

Tipologia di confine dell'impianto:

Proclinatoria Naturalista per bicicletta Funzionale

Gesso Pessimo Metallo Legno Cartilaginea

Stato di conservazione:

Pessimo Medio Sufficiente Buono Ottimo

Allegato: SI NO NO

SEZIONE B: 7 _CONTENITORI PER RIFIUTI

Presenza di contenitori per rifiuti: SI Presente Assente

Tipologia dei contenitori:

Cestini

Esecutio rifiuti ingombranti

Esecutio mista

Contenitori differenziati intorno al complesso

Contenitori differenziati intorno al complesso

Stato di conservazione:

Pessimo Medio Sufficiente Buono Ottimo

Allegato: SI NO NO

KICK AWAY spazi del domani
Rilevamento delle caratteristiche architettoniche, tipologiche e d'uso dei complessi sportivi

SCHEDA COMPLESSO SPORTIVO

Denominazione complesso sportivo: CAMPO SPORTIVO MARGINE COPERTA

SEZIONE C: 1_EDIFICIO E FUNZIONE

Tipologia funzionale:
 High-tech Spogliatoio Tribuna
 Locale Tecnico Locali ad uso deposito
 Locali per consultazioni mediche Lavanderia
 Uffici Bar Club House
 Sala riunioni Sala Stampa

Presenza di più volumi con la stessa destinazione: sì no

Stato Aggregativo:
 Elementi isolati Ingresso insieme ad altri volumi

Anno di costruzione: 1982
Anno ultima ristrutturazione: 2017

SEZIONE C: 2_INFORMAZIONI GENERALI DELL'EDIFICIO

Lunghezza (m): 31,10 m **Larghezza (m):** 27,60 m

Superficie (mq): 858,36

Grado di utilizzo:
 In uso temporale In uso permanente In abbandono

Condizioni della tipologia architettonica:
 Originale
 Modificata (grado Leggero) con interventi su facciata, facciata, materiali, infissi, scudo di copertura
 Trasformata (grado medio) con interventi su elementi perimetrali quali tetto, facciata, apertura
 Alterata (grado notevole) con interventi sulla struttura originaria quali sistema costruttivo, volume, facciata, apertura, tetto ...

Stato di Conservazione:
 È stata necessaria solo d'interventi di manutenzione
 Discoste necessità di interventi su parti di edificio
 È necessaria l'attuazione di interventi sulla struttura

Decorazione:
 Dei materiali Tipologica Architettonica Nullo

Stadio Iniziale Stadio Intermedio
 Stadio Avanzato Stadio Evolverabile

Livello Partiale Livello Diffuso

SEZIONE C: 3_GARATTERISTICHE STRUTTURALI

Tipologia strutturale:
 Muratura Cemento Armato Acciaio
 Misto Prefabbricata XLera

Tipologia del sistema resistente:
 Struttura isolata a travi e pilastri
 Gettato in opera a tutti
 Formati prefabbricati portanti
 Prefabbricati travi e pilastri
 C.A. a sezione puntata
 Finitura irregolare
 Finitura con ricami
 Finita spazzata, Mocchi da
 Elementi laterali piana, unipiano a fondo
 M misti

Tipologia dei tramezzamenti interni:
 Muratura laterale monolitica Muratura Mista
 Muratura in laterizi a doppio strato
 Formati prefabbricati Parete ventilata
 Elementi verticali in c.a. Elementi verticali in alluminio

Finiture e rivestimenti:
 Intonaco zone Intonaco civile Intonaco grezzo
 Sema Legno massiccio Legno Massiccio
 Laccato Annesso

SEZIONE C: 4_INFISSI

Trattamento apertura esterna ed interna:
 Serramenti in Legno Tramezzatura in Legno
 Serramenti in Alluminio Oscurati in Legno
 Serramenti in PVC Infissi
 Serramenti in Ferro Inverniciato Serramenti
 Rotolanti Annessi

Stato di conservazione degli elementi coperture:
 Buona Media Sufficiente Buona Ottima

SEZIONE C: 5_COPERTURA

Morfologia della copertura:
 Piana Padiglione Falda Mista

Tipologia più significativa della copertura:
 Copertura non isolata non ventilata
 Copertura isolata non ventilata
 Copertura non isolata ventilata
 Copertura isolata ventilata

SCHEDATURA COMPLESSO SPORTIVO
STRUTTURE A SUPPORTO - BLOCCO SPOGLIATOIO

KICK AWAY spazi del domani
Rilevamento delle caratteristiche architettoniche, tipologiche e d'uso dei complessi sportivi

SCHEDA COMPLESSO SPORTIVO

Denominazione complesso sportivo: CAMPO SPORTIVO MARGINE COPERTA

SEZIONE C: 6_COPERTURA

Tipologia della struttura orizzontale - copertura:
 Travi in c.a. travelloni Letrocoamento o solotto in c.a.
 Trave metallica a travelloni Legno
 Travi in c.a. a lamiera grecata Acciaio a lamiera grecata

Misto di copertura:
 Laterizio Cemento Laccato
 Finita Plastica Annesso

Accessori in copertura:
 Cornicioni Alloggi Finitura in Edile
 Antenna Anta per bruciare Formati laterali-fotovoltaici

Stato di conservazione della copertura:
 Buona Media Sufficiente Buona Ottima

SEZIONE C: 7_RETI TECNOLOGICHE E IMPIANTI

Tipologia della segnalazione:
 Condizionatore, Lux, Gas, Acqua
 Cavi elettrici
 Impianti di condizionamento
 Telecamere
 Cabina elettrica a trasformazione tensione
 Centrale termica
 Cavo fibra
 Altri

Stato di conservazione:
 Buona Media Sufficiente Buona Ottima

Alloggi: sì no

Impianto idrico-sanitario:
 Rete potabile Vasca di accumulo
 Fango Annesso

Impianto fognario:
 Rete fognaria pubblica Inhoff
 A dispersione Annesso

Impianto elettrico:
 Rete pubblica Formati laterali-fotovoltaici
 Annesso

Tipologia del condizionamento:
 Involontario e raffrescamento Solo raffrescamento
 Solo riscaldamento Annesso

Impianto riscaldamento:
 Gas-Metano Gas
 GPL Formati Solari
 Legno/Pellet

SEZIONE C: 8_SPOGLIATOIO ARBITRI ED ISTRUTTORI

Lo spogliatoio è in comune con altri spazi: sì no

Lo spazio è accessibile a persone disabili: sì no

Spogliatoi per arbitri e istruttori: sì no
 n. spogliatoi: 2 Superficie spogliatoi arbitri mq: -
 In comune con altri spazi: sì no

Dacco per spogliatoi arbitri: sì no
 n. dacco: 4 In comune con altri spazi: sì no
 Lo dacco degli spogli. sono accessibili ai disabili: sì no

WC donna: sì no
 n. WC: - In comune con altri spazi: sì no

WC uomini: sì no
 n. WC: 4 In comune con altri spazi: sì no

WC disabili: sì no
 n. WC: - In comune con altri spazi: sì no

SEZIONE C: 9_SPOGLIATOIO ATLETI

Lo spogliatoio è in comune con altri spazi: sì no

Lo spazio è accessibile agli atleti disabili: sì no

Spogliatoi per atleti: sì no
 n. spogliatoi: 2 Superficie spogliatoi atleti mq: -
 In comune con altri spazi: sì no

Dacco per spogliatoi atleti: sì no
 n. dacco: 5 In comune con altri spazi: sì no
 Lo dacco degli spogli. sono accessibili ai disabili: sì no

WC donna: sì no
 n. WC: - In comune con altri spazi: sì no

WC uomini: sì no
 n. WC: 5 In comune con altri spazi: sì no

WC disabili: sì no
 n. WC: - In comune con altri spazi: sì no

SCHEDATURA COMPLESSO SPORTIVO
STRUTTURE A SUPPORTO - BLOCCO SPOGLIATOIO

KICK AWAY spazi del domani
Rilevamento delle caratteristiche architettoniche, tipologiche e d'uso dei complessi sportivi

SCHEDA COMPLESSO SPORTIVO

Denominazione complesso sportivo: CAMPO SPORTIVO MARGINE COPERTA

SEZIONE D: 1 _ATTIVITA' SPORTIVE CHE UTILIZZANO L'IMPIANTO E FEDERAZIONI

Lo spazio è: esclusivo condiviso

Tipologia delle attività sportive:

<input type="checkbox"/> ARMI SPORTIVE DA CACCIA FIDASC	<input type="checkbox"/> MOTOCICLISTICA - PISTA FMI	<input type="checkbox"/> SPORT DEL GHIACCIO - HOCKEY FEG
<input type="checkbox"/> ARMI SPORTIVE DA CACCIA FIDASC	<input type="checkbox"/> MOTONAUTICA FIM	<input type="checkbox"/> SPORT DEL GHIACCIO - PATTINAGGIO FIGURA FEG
<input type="checkbox"/> ATLETICA LEGGERA FIDAL	<input type="checkbox"/> NUOTO FIN	<input type="checkbox"/> SPORT DEL GHIACCIO - PATTINAGGIO VELOCITA' FEG
<input type="checkbox"/> ATTIVITA' GINNICO MOTORIA	<input type="checkbox"/> NUOTO - FONDO FIN	<input type="checkbox"/> SPORT DEL GHIACCIO - STOCK SPORT FEG
<input type="checkbox"/> AUTOMOBILISMO - PISTA ACI	<input type="checkbox"/> NUOTO - PALLANUOTO FIN	<input type="checkbox"/> SPORT EQUESTRI FISE
<input type="checkbox"/> BADMINTON FIBA	<input type="checkbox"/> NUOTO - SINCRON FIN	<input type="checkbox"/> SPORT EQUESTRI - POLO FISE
<input type="checkbox"/> BASEBALL FIBS	<input type="checkbox"/> NUOTO - TUFFI FIN	<input type="checkbox"/> SPORT INVERNALI - BIATLON FISI
<input type="checkbox"/> BASEBALL - SOFTBALL FIBS	<input type="checkbox"/> ORIENTAMENTO FISO	<input type="checkbox"/> SPORT INVERNALI - BOB FISI
<input type="checkbox"/> BILJARD SPORTIVO FIBS	<input type="checkbox"/> PALLA TAMBURELLO FIPT	<input type="checkbox"/> SPORT INVERNALI - SCI DISCESA FISI
<input type="checkbox"/> BOCCE FIB	<input type="checkbox"/> PALLACANESTRO FIP	<input type="checkbox"/> SPORT INVERNALI - SCI FONDO FISI
<input type="checkbox"/> BOWLING FIBS	<input type="checkbox"/> PALLAMANO FEGH	<input type="checkbox"/> SPORT INVERNALI - SCI SALTO FISI
<input type="checkbox"/> CALCIO A 11 FEGC	<input type="checkbox"/> PALLAPUGNO FIPAP	<input type="checkbox"/> SPORT INVERNALI - SLITTINO FISE
<input type="checkbox"/> CALCIO A 5 FEGC	<input type="checkbox"/> 48 PALLAVOLO FIPAV	<input type="checkbox"/> SPORT INVERNALI - SNOWBOARD FISI
<input type="checkbox"/> CANOA KAYAK FICK	<input type="checkbox"/> PALLAVOLO - BEACHVOLLEY FIPAV	<input type="checkbox"/> SQUASH FEGE
<input type="checkbox"/> CANOA KAYAK - POLO FICK	<input type="checkbox"/> PATTINAGGIO ROTELLE - ARTISTICO FIBP	<input type="checkbox"/> TAEKWONDO FITA
<input type="checkbox"/> CANOA KAYAK - VELOCITA' FICK	<input type="checkbox"/> PATTINAGGIO ROTELLE - CORSA PISTA FIBP	<input type="checkbox"/> TENNIS FIT
<input type="checkbox"/> CANOTTAGGIO FIC	<input type="checkbox"/> PATTINAGGIO ROTELLE - CORSA STRADA FIBP	<input type="checkbox"/> TENNIS - BEACH TENNIS FIT
<input type="checkbox"/> CICLISMO - BMX FCI	<input type="checkbox"/> PATTINAGGIO ROTELLE - SKATEBOARD FIBP	<input type="checkbox"/> TENNISTAVOLO FITAV
<input type="checkbox"/> CICLISMO - CICLOCROSS FCI	<input type="checkbox"/> PERCORSI VITA	<input type="checkbox"/> TIRO A SEGNO UITF
<input type="checkbox"/> CICLISMO - MOUNTAINBIKE FCI	<input type="checkbox"/> PESCA SPORTIVA E ATTIVITA' SUBACQUEE FIPSAE	<input type="checkbox"/> TIRO A VOLI FITAV
<input type="checkbox"/> CICLISMO - PISTA FCI	<input type="checkbox"/> PESCE E CULTURA PESCA FIPPE	<input type="checkbox"/> TIRO CON L'ARCO FITA ²⁰⁰⁸
<input type="checkbox"/> CRICKET FCI	<input type="checkbox"/> PISTE CICLABILI	<input type="checkbox"/> TIRO DINAMICO SPORTIVO FITDS
<input type="checkbox"/> DANZA SPORTIVA FIDS	<input type="checkbox"/> PUGILISTICA FPI	<input type="checkbox"/> VELA FIV
<input type="checkbox"/> FITNESS	<input type="checkbox"/> RAFTING FIBAR	<input type="checkbox"/> ALTRI SPAZI
<input type="checkbox"/> FOOTBALL AMERICANO FIDAF	<input type="checkbox"/> KUGHY FIB	
<input type="checkbox"/> GIMNASTICA - ARTISTICA FGI	<input type="checkbox"/> SCHERMA FIE	
<input type="checkbox"/> GIMNASTICA - RITMICA FGI	<input type="checkbox"/> SCI NAUTICO FESW	
<input type="checkbox"/> GOLF FEG	<input type="checkbox"/> SPORT AERONAUTICI AOCI	
<input type="checkbox"/> HOCKEY - PISTA FIBP	<input type="checkbox"/> SPORT DEL GHIACCIO - CURLING FEG	
<input type="checkbox"/> HOCKEY - IN LINE FIBP		
<input type="checkbox"/> HOCKEY PRATO FIB		
<input type="checkbox"/> JUDO LOTTA KARATE ARTI MARZIALI FILKAM		
<input type="checkbox"/> KICKBOXING FIKBMS		
<input type="checkbox"/> KUNG FU FIKFKA		
<input type="checkbox"/> MOTOCICLISTICA - CROSS FMI		

SEZIONE D: 2 _SERVIZI PER IL PUBBLICO

Lo spazio prevede la presenza di pubblico: si no

Se presente, il numero di posti a sedere: si no n. tribuna: 2 n. posti: 750

Le tribune sono accessibili agli spettatori disabili: si no

Se presenti, speciali spazi per i disabili: si no n. posti dedicati: -

WC uomini: si no n. WC: -

WC donne: si no n. WC: -

WC disabili: si no n. WC: -

KICK AWAY spazi del domani
Rilevamento delle caratteristiche architettoniche, tipologiche e d'uso dei complessi sportivi

SCHEDA COMPLESSO SPORTIVO

Denominazione complesso sportivo: CAMPO SPORTIVO MARGINE COPERTA

SEZIONE D: 3 _SPAZI DI ATTIVITA'

Tipologia: CALCIO (1) Superfici (mq): 7,161 mq Lunghezza (m): 108,50 m Larghezza (m): 66,00 m

Anno di costruzione: 1982 Anno ultima ristrutturazione: ----

Lo spazio è accessibile agli atleti disabili: si no

Data omologazione: ---- Fine omologazione: ----

Tipologia di illuminazione: naturale artificiale naturale/artificiale Lux: ---

Condizionamento: si no

Tipologia del condizionamento: Riscaldamento e raffreddamento Solo raffreddamento Solo riscaldamento

Copertura: si no

Tipologia della copertura: senza copertura copertura parziale copertura mobile

SEZIONE D: 4 _UTILIZZO SPAZIO ATTIVITA'

Lo spazio è funzionante: si no

Se NO causa del non/parziale utilizzo:

<input type="checkbox"/> Impianto non agibile	<input type="checkbox"/> Stato di conservazione insufficiente	<input type="checkbox"/> Mancanza di fondi
<input type="checkbox"/> Impianto non adeguato alle norme di sicurezza/igiene	<input type="checkbox"/> Danneggiamento per eventi eccezionali	<input type="checkbox"/> Altri costi di gestione
	<input type="checkbox"/> Lavori in corso d'opera	<input type="checkbox"/> Altro

Giorni funzionamento anno: 252

Ore funzionamento giorno: 8

CATEGORIE UTENTI	UTENTI/ANNO	GG/ANNO	ORE/GG	ORE/SPORT/ANNO
Senile				
S.S. delle FSN				
S.S. EPS				
Gruppi sportivi Militari				
Utenti con libero accesso				



KICK AWAY spazi del domani SCHEDA COMPLESSO SPORTIVO
Rilevamento delle caratteristiche architettoniche, tipologiche e d'uso dei complessi sportivi

Denominazione complesso sportivo: **CAMPO SPORTIVO MARGINE COPERTA**

SEZIONE D: 3 SPAZI DI ATTIVITA'

Tipologia: **CALCIO 11** Superfici (mq): 6,363 mq Lunghezza (m): 101,00 m Larghezza (m): 63,00 m

Anno di costruzione: ---- Anno ultima ristrutturazione: ---- Pavimentazione:

Lo spazio è accessibile agli atleti disabili: sì no

Data omologazione: ---- Fine omologazione: ----

Tipologia di pavimentazione:

Tipologia del condizionamento:

Tipologia della copertura:

SEZIONE D: 4 UTILIZZO SPAZIO ATTIVITA'

Lo spazio è funzionante: sì no

Se NO causa del non/parziale utilizzo:

<input type="checkbox"/> Impianto non agibile	<input type="checkbox"/> stato di conservazione insufficiente	<input type="checkbox"/> Mancanza di utenti
<input type="checkbox"/> Impianto non adeguato alle norme di sicurezza/igiene	<input type="checkbox"/> Danneggiamento per eventi eccezionali	<input type="checkbox"/> Altri costi di gestione
	<input type="checkbox"/> Lavori in corso d'opera	<input type="checkbox"/> Altro

Giorno funzionamento anno: 252 Ore funzionamento giorno: 8

CATEGORIE UTENTI	UTENTI/ANNO	GG/ANNO	ORE/GG	ORE/SPORT/ANNO
Scuole				
S.S. delle FSN				
S.S. EPS				
Gruppi sportivi Militari				
Utenti con libero accesso				



KICK AWAY spazi del domani SCHEDA COMPLESSO SPORTIVO
Rilevamento delle caratteristiche architettoniche, tipologiche e d'uso dei complessi sportivi

Denominazione complesso sportivo: **CAMPO SPORTIVO MARGINE COPERTA**

SEZIONE E: 1 VALUTAZIONE PERCETTIVA

Obstacoli o impedimenti fisici "Esclusione Fisiche":

- Sporgimenti edilizi per in più parti che restringono o che impediscono facilità di accesso lo spazio
- Superfici irregolari e irregolarità abitative che fanno complicare l'ingresso impianto e i percorsi
- Cortini impiantate temporaneamente presenti nel complesso sportivo che creano difficoltà di spostamento
- Difficoltà o mancanza di tempo e collegamenti
- Alture irregolari, creste e scoscelle di oggetti, muretti o altro

Esclusione percettiva:

- Assenza/scarsozza di percezione/visibilità di punti di riferimento chiari per orientarsi nel complesso sportivo
- Assenza/scarsozza di percezione/visibilità di accompagnanti per la riconoscibilità dei luoghi
- Assenza/scarsozza di percezione/visibilità di segnalazioni di percorsi o di aree off-limits

Situazioni che contribuiscono "fatti di pericolo" e "disagio"

- Assenza o grado insufficiente d'illuminazione
- Presenza di ostacoli pericolosi nella zona di collegamento
- Presenza di strutture instabili nella zona di collegamento
- Lavori edili non segnalati
- Impianti elettrici non protetti o non a norma
- complesso sportivo con svuotati cronici e degradato
- Lame e palo
- Perforazioni
- Presenza di strutture pericolose
- Alberi e vegetazione particolarmente ingombrante o pericolosa
- Presenza di rifiuti o altri

SEZIONE E: 2 FATTORI DI CIVILTÀ AMBIENTALE E SOCIALE

Facilità ambientale e mancanza di manutenzione

- Scorte nei sottospazi metallici o altro
- Servizi igienici con svuotati cronici igienici scelti
- Locali sovrastrutturali sporchi o con rifiuti in vista
- Vegetazione infestante
- Area a verde non curata o abbandonata
- Mancanza di manutenzione degli spazi verdi
- suolo e parchino allungati
- Condizioni di degrado della struttura e servizio dell'impianto
- Mancata manutenzione delle caratteristiche degli spazi
- Mancata manutenzione dei locali tecnici
- Condizioni dei rifiuti allungati
- Mancata manutenzione delle spazi di attività

Facilità sociale del contesto

- Ambiente con sparsi in contrasto con i valori dello sport
- Disturbo della quiete pubblica, rumorosità eccessiva diurna e/o notturna
- Atteggiamenti inopportuni dei frequentatori nei confronti degli ospiti
- Complesso sportivo inserito in un contesto caratterizzato da difficoltà sociali
- Forme di inquinamento ambientale (cattivi odori, rumore di fondo,...)
- Percorso salvaggio di auto o moto
- Presenza di rifiuti a terra
- Accumulo di rifiuti ingombranti
- Moto e biciclette abbandonate
- Gruppi di giovani che infedellizzano la parte
- Situazioni di episodi di microcriminalità
- Area circostante in svuotati condizioni di abbandono

SEZIONE E: 3 GRADO DI ATTRATTIVITÀ GENERALE

Nulla Scarso Medio Buono Ottimo

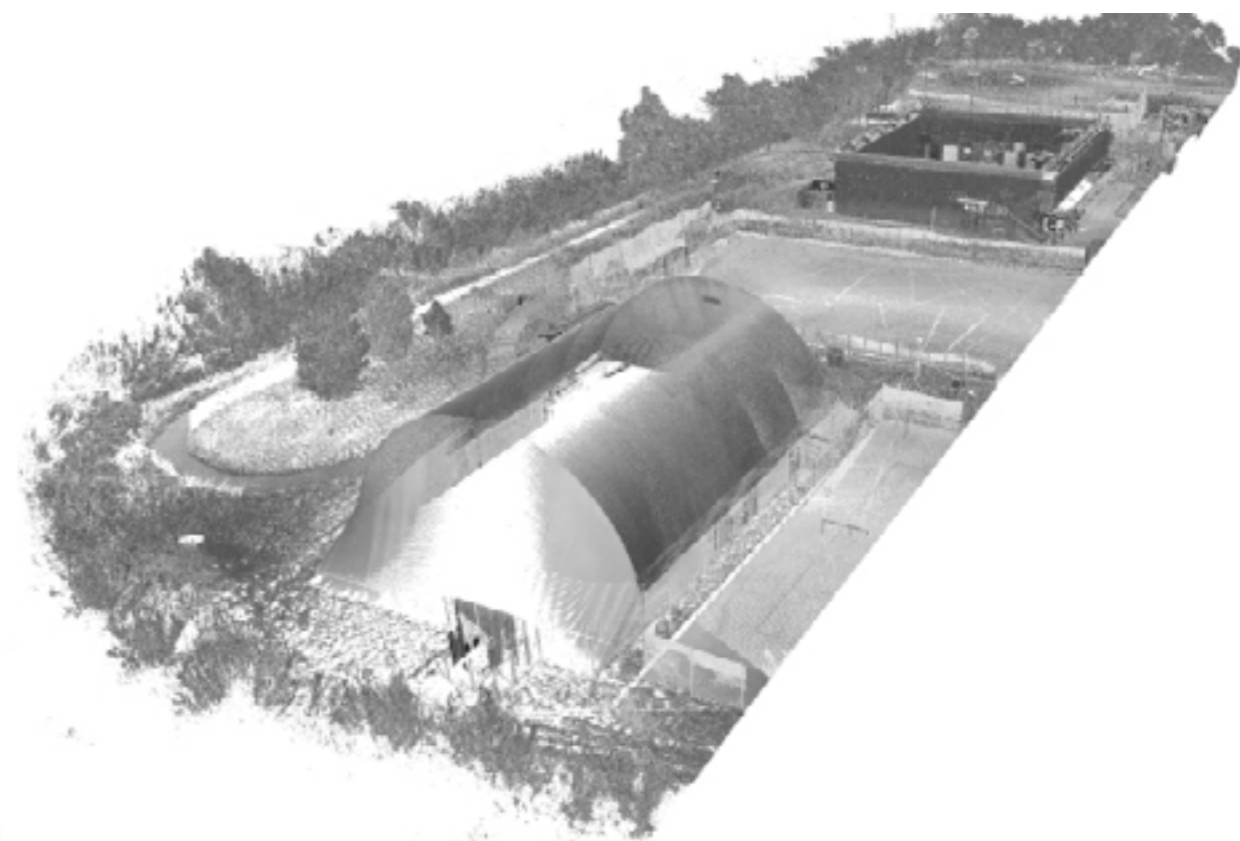
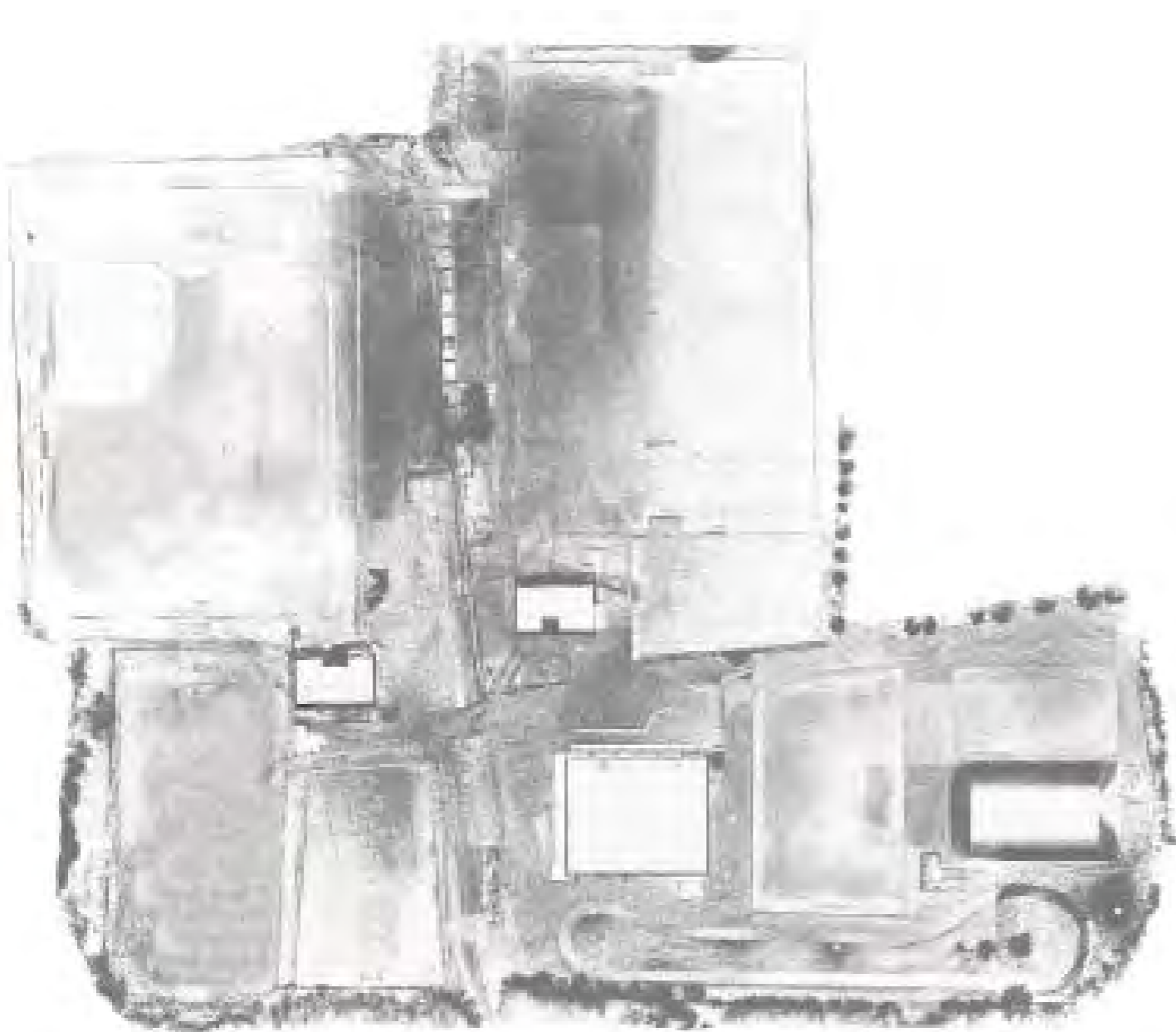



Prospetto della tribuna settorializzata per indicare le varie fasi di elaborazione per ottenere la rappresentazione finale



Prospetto della tribuna



Sezione ambientale del complesso



Sezione degli spogliatoi dell'impianto di Massa e Cozzile



Sezione degli uffici dell'impianto di Massa e Cozzile

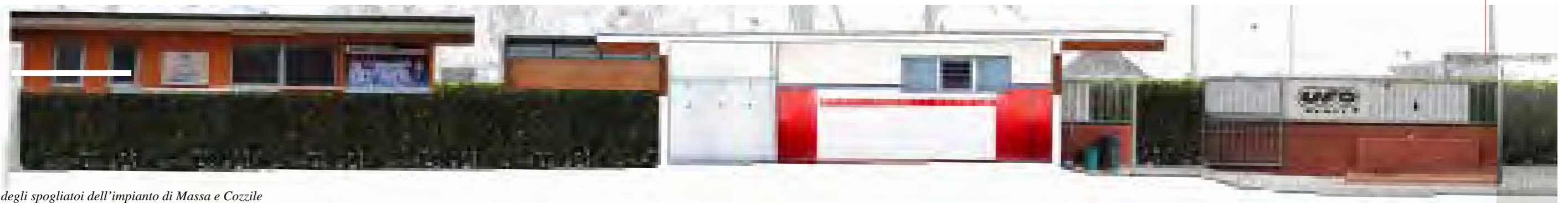
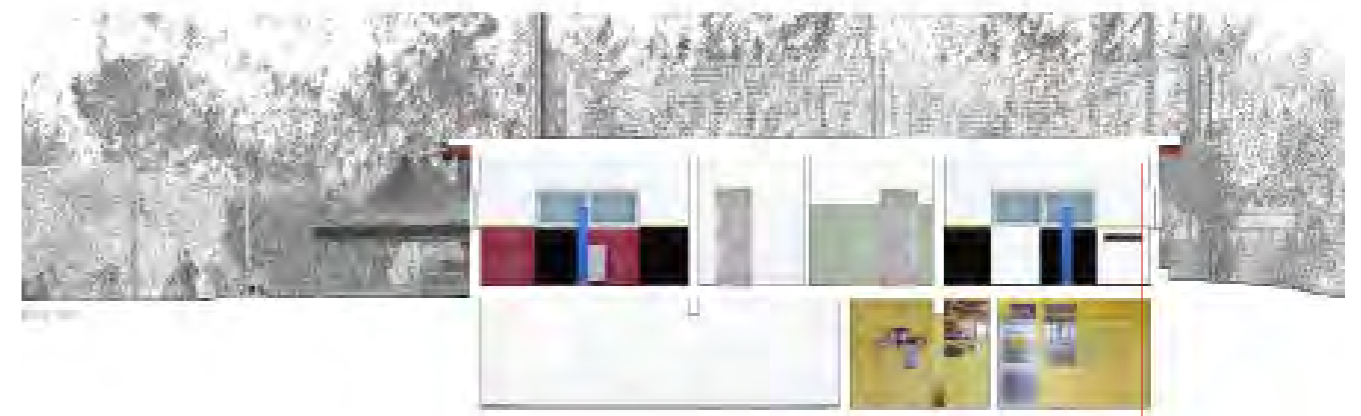

Sezione degli spogliatoi dell'impianto di Massa e Cozzile

6. LA SCHEDATURA DEGLI IMPIANTI SPORTIVI, PER UNA LETTURA COMPARATA DEL PATRIMONIO

COMUNE DI PRATO

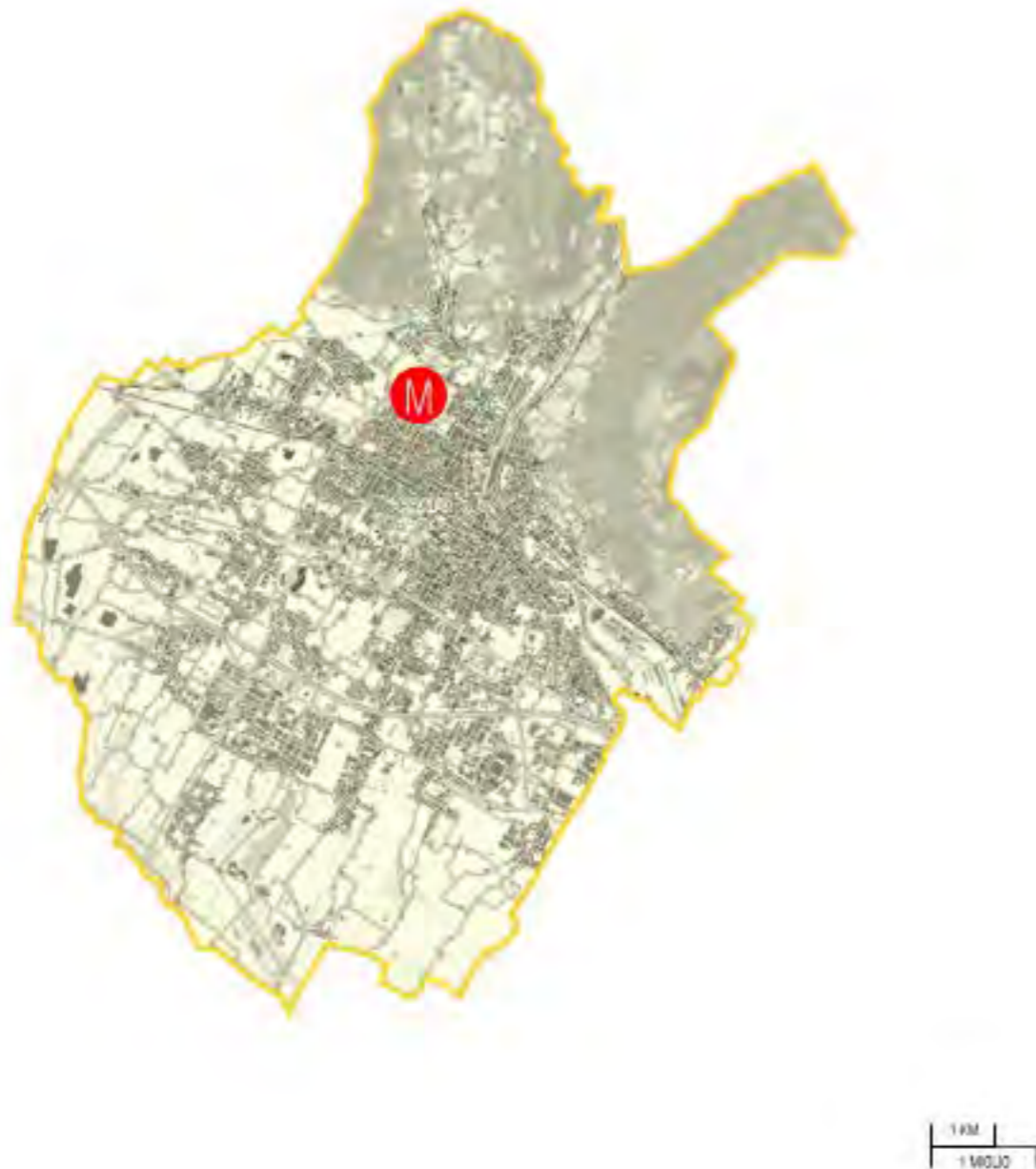

6.15 Impianto Sportivo Maliseti, Prato - PO

Il **campo sportivo comunale** di via Caduti senza Croce è situato a Maliseti, nella città di Prato. Si tratta di una frazione della città di impianto pressoché moderno, sviluppato a partire dagli anni '60-'70 del secolo scorso. Vi coesistono zone ad uso residenziale e industriale, dove non mancano le zone adibite a verde pubblico e le principali infrastrutture. Non a caso, il quartiere, è servito dalla tangenziale che rappresenta uno snodo cruciale per coloro che vogliono spostarsi dal centro di Prato verso Pistoia. Maliseti, infatti si trova nella parte nord-ovest della città di Prato, confinante con il comune di Montemurlo. Al centro del quartiere sorge la parrocchia di San Giovanni Battista, proprio nelle vicinanze dell'impianto sportivo che diventa così luogo di incontro e svago, oltre che di allenamento sportivo. Numerose sono le aree riservate alla popolazione più giovane, ne sono testimoni le scuole Don Bosco e Claudio Puddu. Tra il 1961 e il 1975, Maliseti, insieme al altre sei frazioni della città, diventa protagonista dell'interesse urbanistico. In particolare, il piano Marconi, propone un consistente numero di Piani di Zona proprio ad integrazione di queste frazioni. Si tratta di piani redatti direttamente dall'ufficio Tecnico Comunale, caratterizzata da una quotidiana attenzione alle preesistenze urbane e finalizzati ad un miglioramento complessivo, ambientale e tecnologico. La popolazione intanto cresceva e con essa la partecipazione intorno al Circolo del quartiere, da sempre punto di incontro e di raccolta per gli abitanti di Maliseti. Alla fine degli anni '70 Prato era tra le prime cinque città a livello italiano per impiantistica sportiva. È Proprio in questi anni che prende forma l'idea della realizzazione di un nuovo capo sportivo a Maliseti, grazie alla nascita della società **A.C Maliseti**. Ad oggi la società è militante nel campionato di Promozione, con un florido settore giovanile. L'impianto sportivo di Maliseti, insieme al Palazzetto dello Sport, rappresenta una delle principali aree adibite a campo sportivo della zona. Esso infatti, non è solo dotato di campi da calcio, ma comprende anche una delle due piste di pattinaggio della città riservate all'allenamento della squadra di hockey "Hockey Prato" e pattinaggio artistico

1975
 U.A.C. Maliseti nasce dalla fusione tra la Polisportiva Maliseti con sede al Circolo Azzurri Quinto Martini ed il G.S. Aurora della Parrocchia.

1980
 Inizio lavori pattinodromo.

1983
 A Maliseti muove i suoi primi passi Ighis Vannocchi, classe '77, che all'età di 19 anni esordisce in serie B. È l'inizio di una importante carriera professionistica.
 Realizzazione dei campi sintetici e di nuove infrastrutture come gli uffici e l'infermeria.

1990
 Arrivano spogliatoi in lamiera spostati da Paperno.

1996
 Foto aerea, campo sussidiario in erba rossa.

2013
 Fusione con la Feeling Tobbianese, che dà vita al Maliseti Tobbianese A.S.D. I colori sociali, nati dalla perfetta unione delle due maglie delle rispettive società, saranno l'amaranto, il giallo e il blu.

2016
 Realizzazione di una nuova Clubhouse.

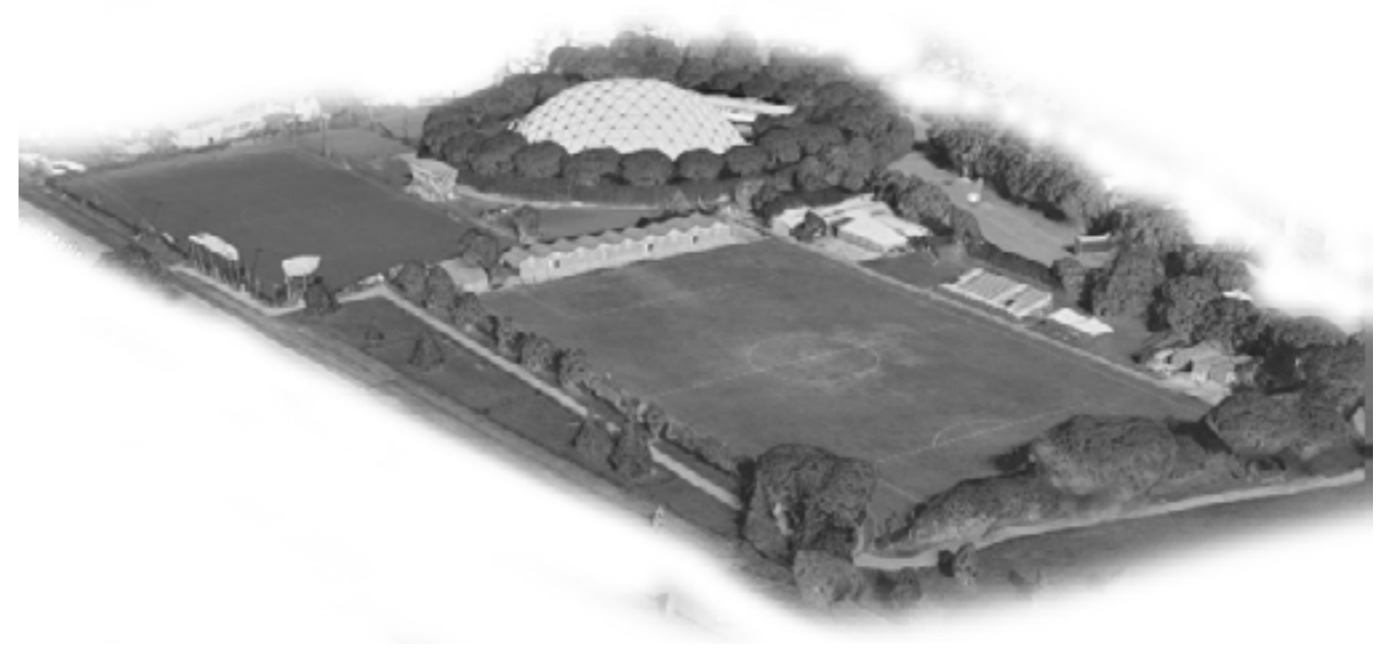

KICK AWAY spazi del domani
Rilevamento delle caratteristiche architettoniche, tipologiche e d'uso dei complessi sportivi

SCHEDA COMPLESSO SPORTIVO

DATI INFORMATIVI IMMOBILE DATI CONOSCITIVI	Denominazione complesso sportivo: CAMPO SPORTIVO MALISETI		
	SEZIONE A: 1 _NOTIZIE CENSUARIE		
Comune: PRATO			
Indirizzo: Via Caduti senza Croce			
Telefono: +39 0574 743088			
e-mail: segreteria@maliseticalcio.it			
Ubicazione rispetto al centro abitato: <ul style="list-style-type: none"> <input type="checkbox"/> centrale <input type="checkbox"/> marginale <input type="checkbox"/> isolata 			
Inserito in un contesto: <ul style="list-style-type: none"> <input type="checkbox"/> indipendente <input type="checkbox"/> scolastica <input type="checkbox"/> turistica 			
Se inserito in contesto scolastico indicare la denominazione della scuola:			
Complezo sportivo funzionante: <input type="checkbox"/> si <input type="checkbox"/> no			
Il complesso sportivo è servito da trasporti pubblici: <input type="checkbox"/> si <input type="checkbox"/> no			
Informazioni Cartografiche:			
Foglio di mappa: 24			
Particella: 1596-2541			
Subalteri: 500-501-502			
SEZIONE A: 2 _PROPRIETA' E GESTIONE			
Tipo di proprietà: <ul style="list-style-type: none"> <input type="checkbox"/> Amministrazione Comunale e Azienda Comunale <input type="checkbox"/> Comune <input type="checkbox"/> Consorzio o associazione di Comuni o Comunità Montana <input type="checkbox"/> Amministrazione Provinciale <input type="checkbox"/> Amministrazione Regionale <input type="checkbox"/> Amministrazione Statale <input type="checkbox"/> Militare e categoria controllata 			
<ul style="list-style-type: none"> <input type="checkbox"/> Scuole pubblica <input type="checkbox"/> Scuole private <input type="checkbox"/> CCENT - Centi Servizi <input type="checkbox"/> Federazione Sportiva Nazionale <input type="checkbox"/> Ente di Promozione Sportiva <input type="checkbox"/> Società Sportiva o Associazione Sportiva <input type="checkbox"/> Enti Morali e Istituzioni Religiose <input type="checkbox"/> CRAL o Circolo Amabile di Ente Pubblica 			
<ul style="list-style-type: none"> <input type="checkbox"/> CRAL o Circolo Amabile di Azienda Privata <input type="checkbox"/> Privata (di singoli e associati) <input type="checkbox"/> Mista <input type="checkbox"/> Università pubblica <input type="checkbox"/> Università privata <input type="checkbox"/> Altre (categoria non indicata nella tabella) 			
Denominazione del proprietario: COMUNE DI PRATO			
Denominazione del gestore dell'impianto: ASD MALISETI TOBBIANESE			
Presidente: Dott. Tommaso Guasti			
Indirizzo: Via Caduti senza Croce			
Telefono: +39 0574 743088			
e-mail: segreteria@maliseticalcio.it			
Tipo di concessione: <input type="checkbox"/> con <input type="checkbox"/> senza <input type="checkbox"/> plurimale			

KICK AWAY spazi del domani
Rilevamento delle caratteristiche architettoniche, tipologiche e d'uso dei complessi sportivi

SCHEDA COMPLESSO SPORTIVO

DATI STRUTTURALI DATI CONOSCITIVI	Denominazione complesso sportivo: CAMPO SPORTIVO MALISETI		
	SEZIONE A: 3 _NOTIZIE GENERALI		
Tipologia di impianto: <ul style="list-style-type: none"> <input type="checkbox"/> Mancuolato all'aperto <input type="checkbox"/> Mancuolato al chiuso 			
Anno di costruzione del complesso: 1975			
Anno in cui sono stati fatti gli ultimi interventi: 2005			
Superficie complessiva (mq): 37.150 mq			
Complezo sportivo funzionante: <input type="checkbox"/> si <input type="checkbox"/> no			
Tipologia degli interventi previsti: <ul style="list-style-type: none"> <input type="checkbox"/> manutenzione ordinaria <input type="checkbox"/> manutenzione straordinaria <input type="checkbox"/> ristrutturazione edilizia 			
Interventi previsti relativi a: <ul style="list-style-type: none"> <input type="checkbox"/> struttura del complesso <input type="checkbox"/> impianti tecnologici <input type="checkbox"/> arredi 			
Tipologia dei lavori previsti: <ul style="list-style-type: none"> <input type="checkbox"/> Adattamento norme disabili <input type="checkbox"/> Adattamento impianti tecnici alle norme di sicurezza 			
Interventi previsti relativi a: <ul style="list-style-type: none"> <input type="checkbox"/> Trasformazione della tipologia sportiva <input type="checkbox"/> Creazione di attrezzature di sport ad altre non sportive 			
SEZIONE A: 4 _UTILIZZI E SPAZI			
Servizi a supporto:			
Parcheggio: <input type="checkbox"/> si <input type="checkbox"/> no			
Parcheggio: <input type="checkbox"/> si <input type="checkbox"/> no			
Primo soccorso: <input type="checkbox"/> si <input type="checkbox"/> no			
Magazzini: <input type="checkbox"/> si <input type="checkbox"/> no			
Uffici: <input type="checkbox"/> si <input type="checkbox"/> no			
Sala stampa: <input type="checkbox"/> si <input type="checkbox"/> no			
Locali radiotelevisivi: <input type="checkbox"/> si <input type="checkbox"/> no			
Sala mensa: <input type="checkbox"/> si <input type="checkbox"/> no			
Club House: <input type="checkbox"/> si <input type="checkbox"/> no			
Aula didattica: <input type="checkbox"/> si <input type="checkbox"/> no			
Attività commerciali: <input type="checkbox"/> si <input type="checkbox"/> no			
Locali per meeting: <input type="checkbox"/> si <input type="checkbox"/> no			
SEZIONE A: 5 _ENERGIA E IMPIANTI			
Centrali termiche: <input type="checkbox"/> si <input type="checkbox"/> no			
Potenza (Kw): 50			
Condensabile: <ul style="list-style-type: none"> <input type="checkbox"/> benzina <input type="checkbox"/> gasolio <input type="checkbox"/> gas <input type="checkbox"/> metano <input type="checkbox"/> altro 			
Potenza elettrica (KW):			
Impianti di cogenerazione: <input type="checkbox"/> si <input type="checkbox"/> no			
Potenza (Kw):			
Fonti rinnovabili: <input type="checkbox"/> si <input type="checkbox"/> no			
Potenza nominale (Kw):			
Tipologia delle fonti rinnovabili: <ul style="list-style-type: none"> <input type="checkbox"/> fotovoltaico <input type="checkbox"/> mini-idroelettrico 			
Tipologia delle fonti rinnovabili: <ul style="list-style-type: none"> <input type="checkbox"/> geotermica <input type="checkbox"/> biomassa <input type="checkbox"/> altro 			

KICK AWAY spazi del domani
Rilevamento delle caratteristiche architettoniche, tipologiche e d'uso dei complessi sportivi

SCHEDA COMPLESSO SPORTIVO

Denominazione complesso sportivo: **CAMPO SPORTIVO MALISETI**

SEZIONE A: 6 CERTIFICAZIONI

Agibilità permanente: si no Parere C.C.V.L.P.S.: si no Parere C.P.V.L.P.S.: si no
 Parere CONI: si no CPE: si no Idoneità statica: si no Autorizzazione A.S.L.: si no

SEZIONE A: 7 COSTI DI GESTIONE

Mantenimento Straordinario: anno 2014 - € 15.250,00 Manutenzione Ordinaria: anno 2014 - € 15.250,00
 Personale: anno 2014 - € 15.250,00 Costi gestionali: anno 2014 - € 15.250,00
 Utenza Acqua: anno 2014 - € 15.250,00 Utenza Luce: anno 2014 - € 15.250,00 Utenza Gas: anno 2014 - € 15.250,00

SEZIONE A: 8 DOCUMENTAZIONE FOTOGRAFICA

BALE E COSTI GESTIONALI

SCHEDATURA COMPLESSO SPORTIVO

INFORMAZIONI FOTOGRAFICA

KICK AWAY spazi del domani
Rilevamento delle caratteristiche architettoniche, tipologiche e d'uso dei complessi sportivi

SCHEDA COMPLESSO SPORTIVO

Denominazione complesso sportivo: **CAMPO SPORTIVO MALISETI**

SEZIONE B: 1 STRADA E PARCHEGGIO DI ACCESSO

Presenza di parcheggio: si no

Materiale della strada o del parcheggio:

Asfalto Ciottoloni Strada bianca
 Cemento Pietra Erba Non definita

Accessibilità e facilità nel trovare parcheggio:

Cemento il facile accesso a buona possibilità di parcheggio
 Cemento il facile accesso, ma non c'è buona possibilità di parcheggio
 Non cemento facile accesso, ma c'è buona possibilità di parcheggio
 Non cemento facile accesso e non c'è buona possibilità di parcheggio

Allegato: si no

Stato di conservazione:
 Pessimo Medio Sufficiente Buono Ottimo

SEZIONE B: 2 SEGNALETICA STRADALE E INDICAZIONI

Presenza di Segnaletica e indicazioni: Presente Assente

Grado di utilizzo:

Verticale Mobile/Temporanea Luminosità
 Orizzontale Fissa Sonora

Stato di conservazione:
 Pessimo Medio Sufficiente Buono Ottimo

Allegato: si no

SEZIONE B: 3 CONFORMAZIONE FUNZIONALE DELL'IMPIANTO

Tipologia funzionale:

High-tech Spogliatoio Tribune
 Locali Taccuini Locali ad uso deposito
 Locali per consultazioni mediche Lavanderia
 Uffici Bar Club House
 Sale riunioni Sala Stampa

SEZIONE B: 4 RECINZIONI E MURI DI CONTENIMENTO

L'impianto è dotato di delimitazioni: Presente Assente

Tipologia di confine dell'impianto:

Muretto Laterizio Rete metallica
 Fenza intonaco/plata Metallo Legno Pietra

Stato di conservazione:
 Pessimo Medio Sufficiente Buono Ottimo

Allegato: si no

SEZIONE B: 5 ILLUMINAZIONE DEL COMPLESSO SPORTIVO

Presenza di torri luce: Presente Assente o torri luce: **5**

Caratteristiche dell'illuminazione del complesso sportivo:

Fissa Dinamica con senso di rotazione
 Temporanea Eterogenea per qualità, tipologia
 Costante Incandescenza da fonti luminose

Fonti d'integrazione dell'illuminazione del complesso:

Illuminazione Privata
 Irraggiamento
 Illuminazione pubblica limitrofa al complesso

Materiale della struttura del corpo illuminante:

Fibra ottica Lampadine a incandescenza Su più lati
 Utilizzabile Lampadine a gas
 Assiale Luci sospese

Grado d'illuminazione complessivo:

Pessimo Medio Sufficiente Buono Ottimo

Stato di conservazione dell'illuminazione del complesso:
 Pessimo Medio Sufficiente Buono Ottimo

Allegato: si no

SEZIONE B: 6 ARREDO URBANO ALL'INTERNO DELL'IMPIANTO

L'impianto è dotato di arredo urbano: Presente Assente

Tipologia di confine dell'impianto:

Proclinatoria Naturalista per bicicletta Funzionale
 Gesso Faccine Metallo Legno Cartilaginea

Stato di conservazione:
 Pessimo Medio Sufficiente Buono Ottimo

Allegato: si no

SEZIONE B: 7 CONTENITORI PER RIFIUTI

Presenza di contenitori per rifiuti: Presente Assente

Tipologia dei contenitori:

Cestini
 Esercizio rifiuti ingombranti
 Esercizio misto
 Contenitori differenziati intorno al complesso
 Contenitori differenziati intorno al complesso

Stato di conservazione:
 Pessimo Medio Sufficiente Buono Ottimo

Allegato: si no

ELEMENTI CARATTERIZZANTI IL COMPLESSO SPORTIVO

KICK AWAY spazi del domani
Rilevamento delle caratteristiche architettoniche, tipologiche e d'uso dei complessi sportivi

SCHEDA COMPLESSO SPORTIVO

Denominazione complesso sportivo: CAMPO SPORTIVO MALISETI

SEZIONE C: 1_EDIFICIO E FUNZIONE

Tipologia funzionale:
 High-tech Spogliatoio Tribuna
 Locali Tecnici Locali ad uso deposito
 Locali per concitazioni tecniche Lavanderia
 Uffici Bar Club House
 Sala riunioni Sala Stampa

Presenza di più volumi con la stessa destinazione: si no

Stato Aggregativo:
 Elementi isolati Ingresso insieme ad altri volumi

Anno di costruzione: 1992
Anno ultima ristrutturazione: 2004

SEZIONE C: 2_INFORMAZIONI GENERALI DELL'EDIFICIO

Lunghezza (m): 43,00 **Larghezza (m): 5,89**

Superficie (mq): 253,27

Grado di utilizzo:
 In uso temporale In uso permanente In abbandono

Condizioni della tipologia architettonica:
 Originale
 Modificata (grado leggero) con interventi su facciata, finestratura, materiali, infissi, scelta di copertura
 Trasformata (grado medio) con interventi su elementi perimetrali quali facciata, finestratura, apertura
 Alterata (grado notevole) con interventi sulla struttura originaria quali sistema costruttivo, volume, facciata, apertura, tetto ...

Stato di Conservazione:
 Buona necessità solo d'interventi di manutenzione
 Discreta necessità di interventi su parti di edificio
 Pessima necessità di interventi sull'intera struttura

Stipendio:
 Dei materiali Tipologici Architettonico Nullo

Stadio Iniziale Stadio Intermedio
 Stadio Avanzato Stadio Evolverabile

Livello Partiale Livello Diffuso

SEZIONE C: 3_CARATTERISTICHE STRUTTURALI

Tipologia strutturale:
 Muratura Concreto Armato Acciaio
 Misti Prefabbricati XLam

Tipologia del sistema resistente:
 Strutture intelaiate a travi e pilastri
 Gettato in opera a tutti
 Formati prefabbricati portanti
 Prefabbricati travi e pilastri
 C.A. a nervatura puntata
 Finestra irregolare
 Finestra con ricami
 Finestra spaziale, Mocchi da
 Elementi laterali piana, sospeso a fondo
 Moltissimi

Tipologia dei tramezzamenti interni:
 Muratura laterale accantata Muratura Misti
 Muratura in laterizio a doppio strato
 Formati prefabbricati Parete ventilata
 Elementi verticali in c.a. Elementi verticali in alluminio

Finestra e rivestimenti:
 Intonaco zone Intonaco circolo Intonaco grasse
 Sassi Legno massiccio Legno Massiccio
 Laccato Assente

SEZIONE C: 4_INFISSI

Trattamento apertura esterna ed interna:
 Serramenti in Legno Tramezzatura in Legno
 Serramenti in Alluminio Oscuranti in Legno
 Serramenti in PVC Infissi
 Serramenti in Ferro Inverniciato Serramenti
 Rotolanti Assenti

Stato di conservazione degli elementi coperture:
 Pessimo Medio Sufficiente Buono Ottimo

SEZIONE C: 5_COPERTURA

Morfologia della copertura:
 Fissa Poligona Falsa Mista

Tipologia più significativa della copertura:
 Copertura non isolata non ventilata
 Copertura isolata non ventilata
 Copertura non isolata ventilata
 Copertura isolata ventilata

KICK AWAY spazi del domani
Rilevamento delle caratteristiche architettoniche, tipologiche e d'uso dei complessi sportivi

SCHEDA COMPLESSO SPORTIVO

Denominazione complesso sportivo: CAMPO SPORTIVO MALISETI

SEZIONE C: 6_COPERTURA

Tipologia delle strutture orizzontali - coperture:
 Travetti in c.a. travellati Introcceamento o solette in c.a.
 Pavimento metallico o travellati Legno
 Travetti in c.a. e lamiera galvanizzata Acciaio e lamiera galvanizzata

Materie di copertura:
 Laterizio Cemento Laterizio
 Pietra Plastica Assente

Accessori in copertura:
 Conognoli Alburni Finestre in Gialla
 Antenna Anta per benzina Pannelli solari-fotovoltaici

Stato di conservazione della copertura:
 Pessimo Medio Sufficiente Buono Ottimo

SEZIONE C: 7_RETI TECNOLOGICHE E IMPIANTI

Tipologia della segnaletica:
 Condotto Luce, Gas, Acqua
 Cavi elettrici
 Impianti di condizionamento
 Telecomunicazioni
 Canale elettrico a traverso/trasdi traverso
 Centrale termica
 Canne fumarie
 Allarmi

Stato di conservazione:
 Pessimo Medio Sufficiente Buono Ottimo

Allegorie: si no

Impianto idrico-sanitario:
 Base possibile Vasca di accumulo
 Pomi Assente

Impianto fognario:
 Rete fognaria pubblica Infiltr Assente
 A dispersione Assente

Impianto elettrico:
 Rete pubblica Pannelli solari-fotovoltaici
 Assente

Tipologia del condizionamento:
 Riscaldamento e raffrescamento Solo raffrescamento
 Solo riscaldamento Assente

Impianto riscaldamento:
 Gas-Metano Gasolio
 GPL Pannelli Solari
 Legno/Palco

SEZIONE C: 8_SPOGLIATOIO ARBITRI E FUNZIONARI

Lo spogliatoio è in comune con altri spazi: si no
Lo spazio è accessibile a persone disabili: si no

Spogliatoi per arbitri e istruttori: si no
spogliatoi: 2 **Superficie spogliatoi arbitri:** **mq: 16,16**
In comune con altri spazi: si no

Datati per spogliatoi arbitri: si no
n. docce: 4 **In comune con altri spazi:** si no
Le docce degli spogli. sono accessibili ai disabili: si no

WC donne: si no
n. WC: 4 **In comune con altri spazi:** si no

WC uomini: si no
n. WC: 4 **In comune con altri spazi:** si no

WC disabili: si no
n. WC: 4 **In comune con altri spazi:** si no

SEZIONE C: 9_SPOGLIATOIO ATLETI

Lo spogliatoio è in comune con altri spazi: si no
Lo spazio è accessibile agli atleti disabili: si no

Spogliatoi per atleti: si no
spogliatoi: 2 **Superficie spogliatoi arbitri:** **mq: 16,16**
In comune con altri spazi: si no

Datati per spogliatoi atleti: si no
n. docce: 4 **In comune con altri spazi:** si no
Le docce degli spogli. sono accessibili ai disabili: si no

WC donne: si no
n. WC: 4 **In comune con altri spazi:** si no

WC uomini: si no
n. WC: 4 **In comune con altri spazi:** si no

WC disabili: si no
n. WC: 4 **In comune con altri spazi:** si no

KICK AWAY spazi del domani
Rilevamento delle caratteristiche architettoniche, tipologiche e d'uso dei complessi sportivi

SCHEDA COMPLESSO SPORTIVO

Denominazione complesso sportivo: **CAMPO SPORTIVO MALISETI**

SEZIONE D.1 - ATTIVITA' SPORTIVE CHE UTILIZZANO L'IMPIANTO E FEDERAZIONI

Lo spazio è: esclusivo condiviso

Qualificazione federazione: SI NO

Tipologia delle attività sportive:

<input type="checkbox"/> AKMI SPORTIVE DA CACCIA FIDASC	<input type="checkbox"/> MOTOCICLISTICA - PISTA FMI	<input type="checkbox"/> SPORT DEL GHIACCIO - HOCKEY FISC
<input type="checkbox"/> ARAMPICATA SPORTIVA FASI	<input type="checkbox"/> MOTONAUTICA FIM	<input type="checkbox"/> SPORT DRU. GHIACCIO - PATTINAGGIO FISURA FISC
<input type="checkbox"/> ATLETICA LEGGERA FIDAL	<input type="checkbox"/> NUOTO FIN	<input type="checkbox"/> SPORT DEL GHIACCIO - PATTINAGGIO VELOCITA' FISC
<input type="checkbox"/> ATTIVITA' GENIETIC MOTORIA	<input type="checkbox"/> NUOTO - MONDO FIN	<input type="checkbox"/> SPORT INVERNALI - BIATLON FISC
<input type="checkbox"/> AUTOMOBILISMO - PISTA ACI	<input type="checkbox"/> NUOTO - PALLANUOTO FIN	<input type="checkbox"/> SPORT INVERNALI - BOB FISC
<input type="checkbox"/> BADMINTON FIBA	<input type="checkbox"/> NUOTO - SINCRON FIN	<input type="checkbox"/> SPORT INVERNALI - SCI DISCESA FISC
<input type="checkbox"/> BASEBALL FISS	<input type="checkbox"/> NUOTO - TUFFI FIN	<input type="checkbox"/> SPORT INVERNALI - SCI FONDO FISC
<input type="checkbox"/> BASEBALL - SOFTBALL FISS	<input type="checkbox"/> ORIENTAMENTO FISO	<input type="checkbox"/> SPORT INVERNALI - SCI SALTO FISC
<input type="checkbox"/> BILIARDO SPORTIVO FIBIS	<input type="checkbox"/> PALLA TAMBURELLO FIBT	<input type="checkbox"/> SPORT INVERNALI - SLITTINO FISC
<input type="checkbox"/> BOCCE FIBI	<input type="checkbox"/> PALLACANESTRO FIP	<input type="checkbox"/> SPORT INVERNALI - SNOWBOARD FISC
<input type="checkbox"/> BOWLING FIBS	<input type="checkbox"/> PALLAMANO FIGH	<input type="checkbox"/> SQUASH FISC
<input type="checkbox"/> CALCIO A 11 FISC	<input type="checkbox"/> PALLANUOTO FIPAB	<input type="checkbox"/> TAECWONDO FITA
<input type="checkbox"/> CALCIO A 5 FISC	<input type="checkbox"/> PALLAVOLO FIPAV	<input type="checkbox"/> TENNIS FIT
<input type="checkbox"/> CANOA KAYAK FICK	<input type="checkbox"/> PALLAVOLO - BEACHVOLLEY FIPAV	<input type="checkbox"/> TENNIS - FRANCHI TENNIS FIT
<input type="checkbox"/> CANOA KAYAK - POLO FICK	<input type="checkbox"/> PATTINAGGIO ROTELLE - ARTISTICO FISM	<input type="checkbox"/> TENNISSTAVOLO FITET
<input type="checkbox"/> CANOA KAYAK - VELOCITA' FICK	<input type="checkbox"/> PATTINAGGIO ROTELLE - CORSA FISM	<input type="checkbox"/> TIRO A FRECCIA FITAV
<input type="checkbox"/> CANOTTAGGIO FIC	<input type="checkbox"/> PATTINAGGIO ROTELLE - CORSA PISTA FISM	<input type="checkbox"/> TIRO CON L'ARCO FITATA
<input type="checkbox"/> CICLISMO - BMX FCI	<input type="checkbox"/> PATTINAGGIO ROTELLE - CORSA STRADA FISM	<input type="checkbox"/> TIRO DINAMICO SPORTIVO FITIS
<input type="checkbox"/> CICLISMO - CICLISMO FCI	<input type="checkbox"/> PATTINAGGIO ROTELLE - SEATHRIANO FISM	<input type="checkbox"/> VELA FIV
<input type="checkbox"/> CICLISMO - MOUNTAINBIKE FCI	<input type="checkbox"/> PATTINAGGIO ROTELLE - PIRCOPEL VITA	<input type="checkbox"/> ALTRI SPAZI
<input type="checkbox"/> CICLISMO - PISTA FCI	<input type="checkbox"/> PISTA SCIATIVA R ATTIVITA'	
<input type="checkbox"/> CRUISE FCI	<input type="checkbox"/> SUBACQUEE FIPSA	
<input type="checkbox"/> DANZA SPORTIVA FIDS	<input type="checkbox"/> TIRIB CULTURA FISICA FIFE	
<input type="checkbox"/> FITNESS	<input type="checkbox"/> TIRIB CNY ANTI I	
<input type="checkbox"/> FOOTBALL AMERICANO FIDAF	<input type="checkbox"/> PUGILISTICA FPI	
<input type="checkbox"/> GINNASTICA - ARTISTICA FGI	<input type="checkbox"/> RAFTING FIPAB	
<input type="checkbox"/> GINNASTICA - RITMICA FGI	<input type="checkbox"/> RUGBY FIB	
<input type="checkbox"/> GOLF FGI	<input type="checkbox"/> RUGBY FIB	
<input type="checkbox"/> HOCKEY - PISTA FHIP	<input type="checkbox"/> SCHERMA FIS	
<input type="checkbox"/> HOCKEY - IN LINE FHIP	<input type="checkbox"/> SCI NAUTICO FIBO	
<input type="checkbox"/> HOCKEY PRATO FIB	<input type="checkbox"/> SPORT AERONAUTICI A&C	
<input type="checkbox"/> JUDO LOTTA KARATE ARTIMARZIALI FITO KAM	<input type="checkbox"/> SPORT DEL GHIACCIO - CURLING FISC	
<input type="checkbox"/> KICKBOXING FIBKMS		
<input type="checkbox"/> KLING FU FIBK&		
<input type="checkbox"/> MATTIACI ISTICA - CROSS FIM		

SEZIONE D.2 - SERVIZI PER IL PUBBLICO

Lo spazio prevede la presenza di pubblico: SI NO

Sono presenti tribune con posti a sedere: SI NO n. tribune: 2 n. posti: 36.16 In comune con altri spazi: SI NO

Le tribune sono accessibili agli spettatori disabili: SI NO

Sono presenti speciali spazi per i disabili: SI NO n. posti dedicati: 2 In comune con altri spazi: SI NO

WC uomini: SI NO n. WC: 4 In comune con altri spazi: SI NO

WC donne: SI NO n. WC: 4 In comune con altri spazi: SI NO

WC disabili: SI NO n. WC: 4 In comune con altri spazi: SI NO

KICK AWAY spazi del domani
Rilevamento delle caratteristiche architettoniche, tipologiche e d'uso dei complessi sportivi

SCHEDA COMPLESSO SPORTIVO

Denominazione complesso sportivo: **CAMPO SPORTIVO MALISETI**

SEZIONE D.3 - SPAZI DI ATTIVITA'

Tipologia: CALCIO 11 Superfici (mq): 5.400 Lunghezza (m): 100,00 Larghezza (m): 54,00

Anno di costruzione: 1975 Anno ultima ristrutturazione: 2004

Lo spazio è accessibile agli atleti disabili: SI NO

Data omologazione: 01/01/2014 Fine omologazione: 01/01/2015

Tipologia di pavimentazione:

Tipo d'illuminazione: naturale artificiale naturale/artificiale Lux: ---

Condizionamento: SI NO

Tipologia del condizionamento:

Capertura: SI NO

Tipologia della copertura:

Se NO causa del non/parziale utilizzo:

Giorno funzionamento anno: 245

Ore funzionamento giorno: 7

CATEGORIE UTENTI

UTENTI/ANNO	GG/ANNO	ORE/GG	ORE/SPORT/ANNO
Scolari			
S.S. delle FSN			
S.S. EPS			
Gruppi sportivi Militari			
Utenti con libero accesso			

SEZIONE D.4 - UTILIZZO SPAZIO ATTIVITA'

Lo spazio è funzionante: SI NO

Se NO causa del non/parziale utilizzo:

<input type="checkbox"/> Impianto non agibile	<input type="checkbox"/> stato di conservazione insufficiente	<input type="checkbox"/> Mancanza di utenti
<input type="checkbox"/> Impianto non adeguato alle norme di sicurezza/igiene	<input type="checkbox"/> Danneggiamento per eventi eccezionali	<input type="checkbox"/> Altri costi di gestione
	<input type="checkbox"/> Lavori in corso d'opera	<input type="checkbox"/> Altro

SEZIONE D.5 - SPAZI DI ATTIVITA' - INFORMAZIONI RELATIVE ALLA PRATICA SPORTIVA

SCHEDATURA COMPLESSO SPORTIVO



KICK AWAY spazi del domani		SCHEMA COMPLESSO SPORTIVO	
Rilevamento delle caratteristiche architettoniche, tipologiche e d'uso dei complessi sportivi			
Denominazione complesso sportivo:		CAMPO SPORTIVO MALISETI	
SEZIONE D) 3 - SPAZI DI ATTIVITA'			
Tipologia: CALCIO 11	Superfici (mq): 4.140	Lunghezza (m): 90,00	Larghezza (m): 46,00
Anno di costruzione: 1975	Anno ultima ristrutturazione: 2004		Pavimentazione:
Lo spazio è accessibile agli atleti disabili: <input type="checkbox"/> si <input type="checkbox"/> no	Tipologia di pavimentazione:		
Data omologazione: --/--/----	Fine omologazione: --/--/----		
Tipologia di illuminazione: <input type="checkbox"/> naturale <input type="checkbox"/> artificiale <input type="checkbox"/> naturale/artificiale	Lux: --		
Condizionamento: <input type="checkbox"/> si <input type="checkbox"/> no	Copertura: <input type="checkbox"/> si <input type="checkbox"/> no		
Tipologia del condizionamento:	Tipologia della copertura:		
<input type="checkbox"/> Riscaldamento e raffreddamento	<input type="checkbox"/> senza copertura		
<input type="checkbox"/> Solo raffreddamento	<input type="checkbox"/> copertura parziale		
<input type="checkbox"/> Solo riscaldamento	<input type="checkbox"/> copertura mobile		
SEZIONE D) 4 - UTILIZZO SPAZIO ATTIVITA'			
Lo spazio è funzionante: <input type="checkbox"/> si <input type="checkbox"/> no			
Se NO causa del non/parziale utilizzo:			
<input type="checkbox"/> Impianto non agibile	<input type="checkbox"/> stato di conservazione insufficiente	<input type="checkbox"/> Mancanza di utenti	
<input type="checkbox"/> Impianto non adeguato alle norme di sicurezza/igiene	<input type="checkbox"/> Danneggiamento per eventi eccezionali	<input type="checkbox"/> Altri costi di gestione	
	<input type="checkbox"/> Lavori in corso d'opera	<input type="checkbox"/> Altro	
Giorno funzionamento anno: 245	Ore funzionamento giorno: 7		
CATEGORIE UTENTI	UTENTI/ANNO	GG/ANNO	ORE/GG
Scuole	_____	_____	_____
S.S. delle FSN	_____	_____	_____
S.S. EPS	_____	_____	_____
Gruppi sportivi Militari	_____	_____	_____
Utenti con libero accesso	_____	_____	_____
			

KICK AWAY spazi del domani		SCHEMA COMPLESSO SPORTIVO	
Rilevamento delle caratteristiche architettoniche, tipologiche e d'uso dei complessi sportivi			
Denominazione complesso sportivo:		CAMPO SPORTIVO MALISETI	
SEZIONE D) 3 - SPAZI DI ATTIVITA'			
Tipologia: CALCIO 5	Superfici (mq): 700	Lunghezza (m): 35,00	Larghezza (m): 20,00
Anno di costruzione: 2004	Anno ultima ristrutturazione: ----		Pavimentazione:
Lo spazio è accessibile agli atleti disabili: <input type="checkbox"/> si <input type="checkbox"/> no	Tipologia di pavimentazione:		
Data omologazione: --/--/----	Fine omologazione: --/--/----		
Tipologia di illuminazione: <input type="checkbox"/> naturale <input type="checkbox"/> artificiale <input type="checkbox"/> naturale/artificiale	Lux: --		
Condizionamento: <input type="checkbox"/> si <input type="checkbox"/> no	Copertura: <input type="checkbox"/> si <input type="checkbox"/> no		
Tipologia del condizionamento:	Tipologia della copertura:		
<input type="checkbox"/> Riscaldamento e raffreddamento	<input type="checkbox"/> senza copertura		
<input type="checkbox"/> Solo raffreddamento	<input type="checkbox"/> copertura parziale		
<input type="checkbox"/> Solo riscaldamento	<input type="checkbox"/> copertura mobile		
SEZIONE D) 4 - UTILIZZO SPAZIO ATTIVITA'			
Lo spazio è funzionante: <input type="checkbox"/> si <input type="checkbox"/> no			
Se NO causa del non/parziale utilizzo:			
<input type="checkbox"/> Impianto non agibile	<input type="checkbox"/> stato di conservazione insufficiente	<input type="checkbox"/> Mancanza di utenti	
<input type="checkbox"/> Impianto non adeguato alle norme di sicurezza/igiene	<input type="checkbox"/> Danneggiamento per eventi eccezionali	<input type="checkbox"/> Altri costi di gestione	
	<input type="checkbox"/> Lavori in corso d'opera	<input type="checkbox"/> Altro	
Giorno funzionamento anno: 245	Ore funzionamento giorno: 7		
CATEGORIE UTENTI	UTENTI/ANNO	GG/ANNO	ORE/GG
Scuole	_____	_____	_____
S.S. delle FSN	_____	_____	_____
S.S. EPS	_____	_____	_____
Gruppi sportivi Militari	_____	_____	_____
Utenti con libero accesso	_____	_____	_____
			

KICK AWAY spazi del domani **SCHEMA COMPLESSO SPORTIVO**
 Rilevamento delle caratteristiche architettoniche, tipologiche e d'uso dei complessi sportivi

Denominazione complesso sportivo: **CAMPO SPORTIVO MALISETI**

SEZIONE D) 3_ SPAZI DI ATTIVITA'

Tipologia: **CALCIO 5** Superfici (mq): **486** Lunghezza (m): **27,00** Larghezza (m): **18,00**

Anno di costruzione: **2004** Anno ultima ristrutturazione: **---** Pavimentazione:

Lo spazio è accessibile agli atleti disabili: si no

Data omologazione: **---** Fine omologazione: **---**

Tipo d'illuminazione: naturale artificiale naturale/artificiale **Lux: ---**

Condizionamento: si no Copertura: si no

Tipologia del condizionamento:

- Riscaldamento e raffreddamento
- Solo raffreddamento
- Solo riscaldamento

Tipologia della copertura:

- senza copertura
- copertura parziale
- copertura mobile

Tipologia di pavimentazione:

- Terra non ruga
- Erba naturale
- Erba artificiale
- Materiali sintetici vari
- Minerali cementizi o asfaltoidi
- Legno (parquet)
- Acqua
- Ghiaia (naturale)
- Varie (diverse dalle precedenti)
- Sabbia

SEZIONE D) 4_ UTILIZZO SPAZIO ATTIVITA'

Lo spazio è funzionante: si no

Se NO causa del non/parziale utilizzo:

- Impianto non agibile
- Impianto non adeguato alle norme di sicurezza/igiene
- stato di conservazione insufficiente
- Danneggiamento per eventi eccezionali
- Lavori in corso d'opera
- Mancanza di utenti
- Alti costi di gestione
- Altro

Giorno funzionamento anno: **245** Ore funzionamento giorno: **7**

CATEGORIE UTENTI	UTENTI/ANNO	GG/ANNO	ORE/AGG	ORE/SPORT/ANNO
Scuole				
S.S. delle ISN				
S.S. EPS				
Gruppi sportivi Militari				
Utenti con libero accesso				



KICK AWAY spazi del domani **SCHEMA COMPLESSO SPORTIVO**
 Rilevamento delle caratteristiche architettoniche, tipologiche e d'uso dei complessi sportivi

Denominazione complesso sportivo: **CAMPO SPORTIVO MALISETI**

SEZIONE E: 1_ VALUTAZIONE PERCETTIVA

Obstacoli o impedimenti fisici "Esclusione Fisiche":

- Sporgimenti edilizi in più parti che costringano a che impediscano facilità di accesso lo spazio
- Superfici irregolari e irregolarità abitative che limitino l'accessibilità all'impianto e i percorsi
- Condizioni impiantistiche temporanee presenti nel complesso sportivo che creino difficoltà di spostamento
- Difficoltà o mancanza di rampa e collegamenti
- Alture irregolari, creste e scoscelle di oggetti, muretti o altro

Esclusione percettiva:

- Assenza/limitazione di percorsi/visibilità di punti di riferimento chiari per orientarsi nel complesso sportivo
- Assenza/limitazione di percorsi/visibilità di accompagnati per la riconoscibilità dei luoghi
- Assenza/limitazione di percorsi/visibilità di segnalazioni di percorsi o di aree off-limit

Situazioni che contribuiscono "fatti di pericolo" e "disagio"

- Assenza o grado insufficiente d'illuminazione
- Pavimentazione di collegamento della zona mancante
- Mancanza di ostacoli perimetrali nella zona di collegamento
- Mancanza di strutture stabili nella zona di collegamento
- Lavori edili non segnalati
- Impianti elettrici non protetti o non a norma
- Complesso sportivo con svallanti creste e disegolate
- Lasciati a pelo
- Perdite d'acqua
- Pavimentazioni sbruciate/rotte
- Alberi e vegetazione particolarmente ingombrante o pericolosa
- Pannelli/ostacoli catti o fuori spazio

SEZIONE E: 2_ FATTORI DI CIVILTA' AMBIENTALE E SOCIALE

Facilità ambientale e mancanza di manutenzione

- Scritte sui muri/pannelli metallici o altro
- Servizi igienici con svallanti creste e ingombranti
- Locali sovrastrutturati sporchi e con rifiuti in vista
- Vegetazione infestante
- Area a verde non curata o abbandonata
- Mancanza di manutenzione degli spazi verdi
- Scelte a gestione disomogenea
- Condizioni di degrado della struttura e servizio dell'impianto
- Mancata manutenzione delle caratteristiche degli spazi
- Mancata manutenzione dei locali tecnici
- Condizioni dei rifiuti disomogenee
- Mancata manutenzione delle spazi di attività

Facilità sociale del contesto

- Architetture con spaziosi in contrasto con i valori dello sport
- Disturbo della quiete pubblica, rumorosità/attività diurna o notturna
- Atteggiamenti inopportuni dei frequentatori nei confronti degli ospiti
- Complesso sportivo inserito in un contesto caratterizzato da difficoltà sociali
- Fattori di inquinamento ambientale (cattivi odori, rumore di fondo,...)
- Parcheggio salvaguarda di auto e moto
- Presenza di rifiuti a terra
- Accumulo di rifiuti ingombranti
- Moto e biciclette abbandonate
- Gruppi di giovani che infedellizzano la parte
- Situazioni di episodi di microcriminalità
- Area circostante in svallanti condizioni di abbandono

SEZIONE E: 3_ GRADO DI ATTRATTIVITA' GENERALE

Nulla Scarso Medio Buono Ottimo

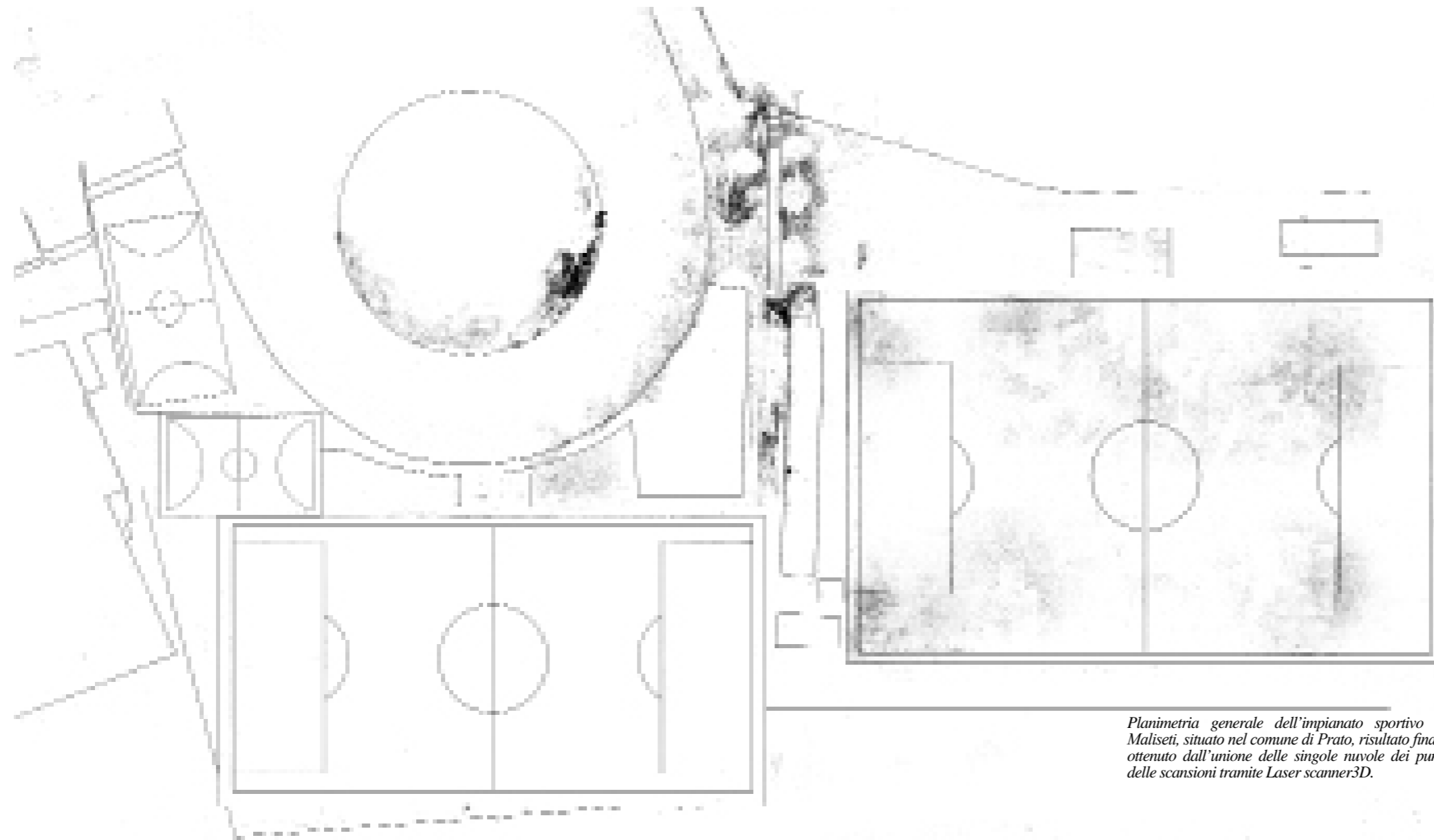

Planimetria generale dell'impianto sportivo di Maliseti, situato nel comune di Prato, risultato finale ottenuto dall'unione delle singole nuvole dei punti delle scansioni tramite Laser scanner3D.

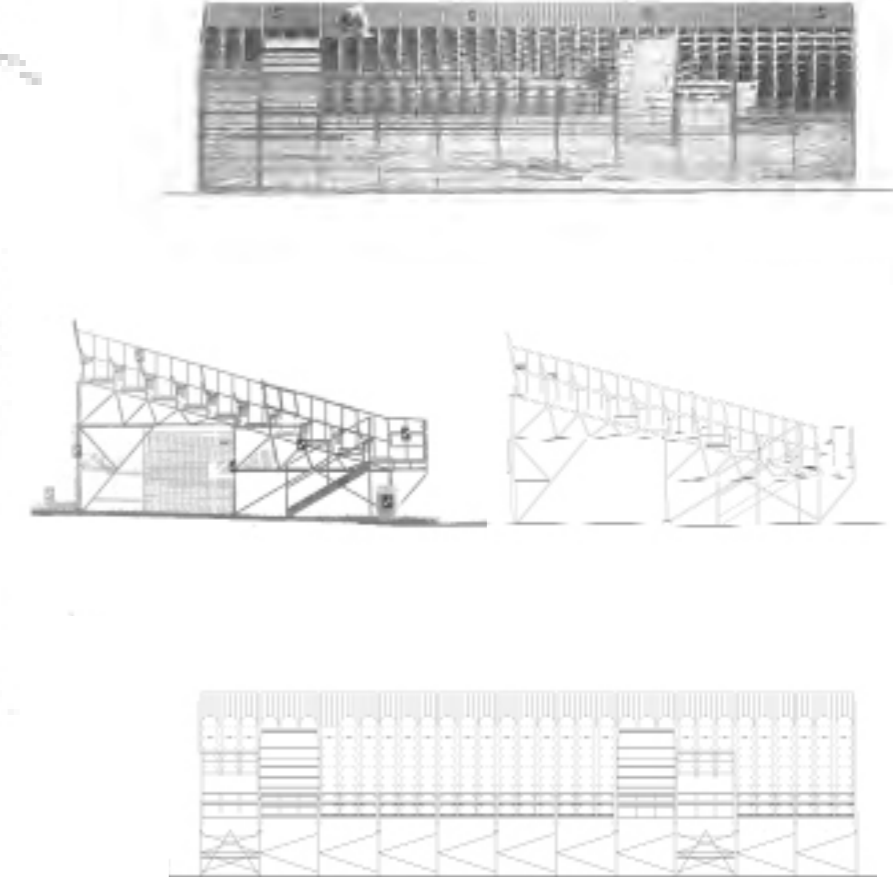

Sopra sono rappresentati gli elaborati prospettici della tribuna in elementi metallici del campo di gioco principale.

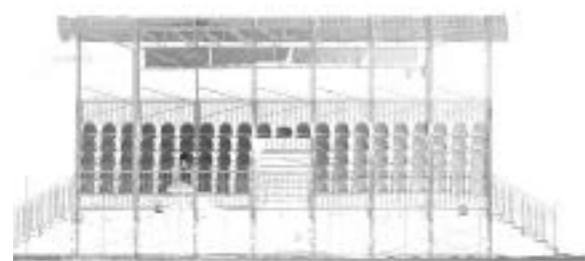

SnapShot prospettive della tribuna coperta del campo sussidiario ottenute dall'elaborazione della nuvola dei punti, risultante dalla registrazione in un unico data base delle varie scansioni effettuate nella campagna di rilevamento.



Grafico del prospetto frontale e laterale della tribuna coperta in elementi prefabbricati del campo sussidiario.



Attraverso il fotorelevamento, applicato alla elaborazione del rilievo integrato mediante laser scanner, sono state eseguite le sezioni e i prospetti delle maggiori strutture edilizie presenti nell'impianto quali gli spogliatoi.

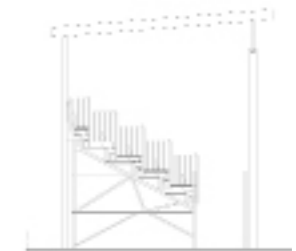

In questa tavola è stato rappresentato il fotorelevamento dei prospetti trasversali degli spogliatoi e la sua ricostruzione a fil di ferro.

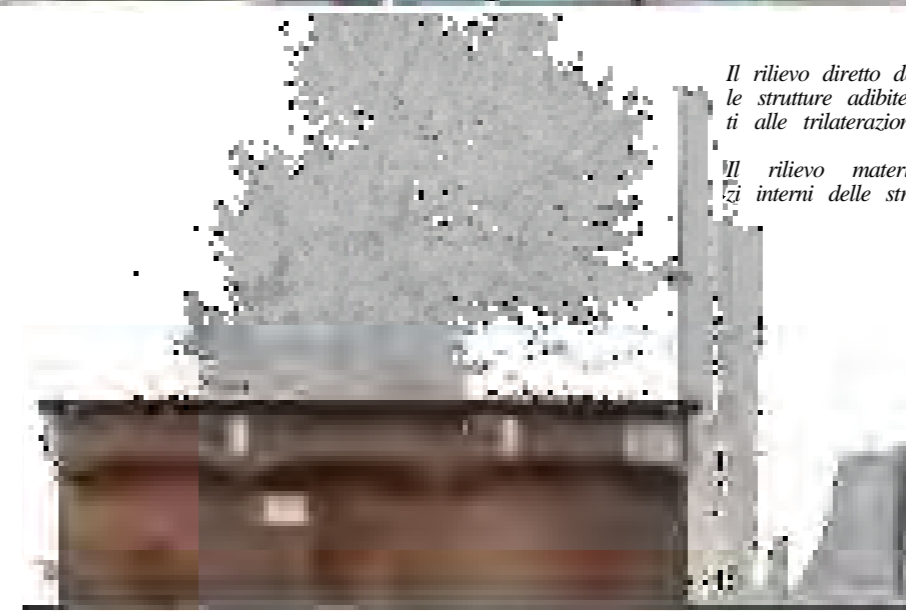

Il rilievo diretto dell'impianto ha interessato gli spazi interni delle strutture adibite a spogliatoi, riportando gli elaborati attinenti alle trilaterazioni, per la restituzione geometrica delle piante.

Il rilievo materico dell'impianto ha interessato gli spazi interni delle strutture, in dettaglio in dettaglio gli spogliatoi